



**LEI Nº 1.132/2020.**

Dispõe sobre o Orçamento Fiscal e da Seguridade Social do **Município de Cortês** para o exercício financeiro de **2021** e dá outras providências.

O **PREFEITO DO MUNICÍPIO DE CORTÊS**, Estado de Pernambuco, no uso de suas atribuições legais, definidas na Lei Orgânica Municipal e na Constituição Federal, FAÇO SABER que a Câmara Municipal da Gameleira aprovou e eu SANCIONO a seguinte LEI:

**Art. 1º - O Orçamento Fiscal e da Seguridade Social do Município de Cortês**, discriminados pelos anexos que integra este Projeto de Lei, estima à receita e fixa a despesa para o exercício financeiro de **2021** em **R\$ 58.000.000,00 (Cinquenta e oito milhões de reais)**, nos termos da Constituição Federal, Lei 4.320/64, Lei complementar nº 101/2000 e a Lei Municipal de Diretrizes Orçamentárias para o exercício de **2021**, prevendo inclusive os orçamentos referentes aos Poderes do Município, seus fundos, órgãos e entidades da Administração Municipal, instituídas e mantidas pelo Poder Público, compreendendo:

**I – Orçamento Fiscal – R\$ 34.706.000,00 (Trinta e quatro milhões, setecentos e seis mil reais);**

**II – Orçamento da Seguridade Social – R\$ 23.294.000,00 (Vinte e três milhões, duzentos e noventa e quatro mil reais).**

**Art. 2º - A receita será arrecadada na forma da Legislação em vigor e especificações dos anexos desta Lei, e de acordo com o seguinte desdobramento:**



## ADMINISTRAÇÃO DIRETA

### I – RECEITAS CORRENTES

a) Receita de Impostos, Taxas e Contribuições de Melhoria	R\$	1.910.000,00
b) Receita de Contribuições	R\$	2.150.000,00
c) Receita Patrimonial	R\$	410.000,00
d) Receita de Serviços	R\$	45.000,00
e) Transferências Correntes	R\$	48.525.000,00
f) Outras Receitas Correntes	R\$	4.355.000,00
Dedução das Receitas para Formação do FUNDEB	R\$	(4.335.000,00)
<b>SUBTOTAL .....</b>	<b>R\$</b>	<b>53.060.000,00</b>

### II – RECEITAS INTRA-ORÇAMENTÁRIAS

a) Intra-Orçamentárias	R\$	1.840.000,00
<b>SUBTOTAL .....</b>	<b>R\$</b>	<b>1.840.000,00</b>

### II – RECEITAS DE CAPITAL

a) Alienação de Bens	R\$	200.000,00
b) Transferência de Capital	R\$	2.900.000,00
<b>SUBTOTAL .....</b>	<b>R\$</b>	<b>3.100.000,00</b>
<b>TOTAL GERAL .....</b>	<b>R\$</b>	<b>58.000.000,00</b>





### ADMINISTRAÇÃO INDIRETA

**Parágrafo Único** – As receitas que custearão as entidades da Administração Indireta são as previstas na natureza da receita, abaixo discriminadas, por categorias descrição e valores.

#### I - FUNDO MUNICIPAL DE ASSISTÊNCIA SOCIAL – FMAS

1321.00.1.1.02	Rec. Remuneração de Depósitos Bancários – FMAS	R\$	5.000,00
1718.12.1.1.00	Transf. Recur. do Fundo Nac. de Assist. Social – FMAS	R\$	1.045.000,00
1728.10.9.1.00	Transferências de Convênios do Estado - FMAS	R\$	30.000,00
1728.99.1.1.00	Outras Transferências do Estado	R\$	60.000,00
1928.01.1.1.00	Indenizações - FMAS	R\$	5.000,00
1928.02.9.1.00	Restituições - FMAS	R\$	5.000,00
	Repasse Financeiro	R\$	850.000,00
<b>SUBTOTAL.....</b>		<b>R\$</b>	<b>2.000.000,00</b>

#### II - FUNDO MUNICIPAL DE SAÚDE – FMS

1321.00.1.1.00	Rec. Remuneração de Depósitos Bancários - FMS	R\$	20.000,00
1718.03.1.1.00	Transferência de Rec. do SUS – Bloco Custeio na Rede de Serv. Públicos de Saúde	R\$	7.065.000,00
1718.04.1.1.00	Transferência de Rec. do SUS - Bloco Invest. na Rede de Serv. Públicos de Saúde	R\$	200.000,00
1728.03.1.1.00	Transferências de Recur. do Estado para Programas de Saúde	R\$	300.000,00
1728.10.1.1.00	Transf. Convênios dos Estados para o SUS	R\$	95.000,00
1928.01.1.1.00	Outras Indenizações - FMS	R\$	10.000,00
1928.02.1.1.00	Outras Restituições - FMS	R\$	10.000,00
2418.03.1.1.00	Transferências de Recur. do Sistema Único de Saúde – SUS – Atenção Básica	R\$	250.000,00
2418.04.5.1.00	Transferências de Conv. da União p/ Sistema Único de Saúde	R\$	100.000,00
2418.10.1.1.00	Transferências de Conv. do Estados p/ Sistema Único de Saúde	R\$	200.000,00





2428.03.1.1.00	Transferências de Conv. do Estados p/ Sistema Único de Saúde	R\$	150.000,00
2428.10.1.1.00	Transferências de Conv. do Estados p/ Sistema Único de Saúde	R\$	100.000,00
	Repasse Financeiro		4.500.000,00
<b>SUBTOTAL .....</b>		<b>R\$</b>	<b>13.000.000,00</b>

### III - CORTÉSPREV

#### a) Plano Previdenciário

1218.01.1.1.06	Contribuição de Servidores Ativo Civil - PM	R\$	10.000,00
1218.01.1.1.07	Contribuição de Servidores Ativo Civil - FMS	R\$	35.000,00
1218.01.1.1.08	Contribuição de Servidores Ativo Civil - FUNDEB	R\$	20.000,00
1218.01.1.1.09	Contribuição de Servidores Ativo Civil - FMAS	R\$	10.000,00
1218.01.1.1.10	Contribuição de Servidores Ativo Civil - CÂMARA	R\$	10.000,00
1218.01.1.2.02	Contribuição do Servidor Ativo Multas e Juros	R\$	5.000,00
1321.00.4.1.00	Remuneração dos recursos do RPPS	R\$	100.000,00
1928.02.9.1.01	Outras Restituições RPPS - Plano Previdenciário	R\$	5.000,00
1990.99.1.1.00	Outras Receitas RPPS - Plano Previdenciário	R\$	5.000,00
7218.03.1.1.07	Contribuição Patronal - Servidor Civil - PM	R\$	10.000,00
7218.03.1.1.08	Contribuição Patronal - Servidor Civil - FMS	R\$	45.000,00
7218.03.1.1.09	Contribuição Patronal - Servidor Civil - FMAS	R\$	10.000,00
7218.03.1.1.10	Contribuição Patronal - Servidor Civil - CÂMARA	R\$	10.000,00
7218.03.1.1.12	Contribuição Patronal - Servidor Civil - FUNDEB	R\$	20.000,00
7218.02.1.1.02	Contribuição Patronal - Servidor Civil - Multas e Juros	R\$	5.000,00
<b>SUBTOTAL .....</b>		<b>R\$</b>	<b>300.000,00</b>

#### b) Plano Financeiro

1218.01.1.1.01	Contribuição de Servidor Ativo Civil - PM	R\$	300.000,00
1218.01.1.1.02	Contribuição de Servidor Ativo Civil - FMS	R\$	300.000,00
1218.01.1.1.03	Contribuição de Servidor Ativo Civil - FMAS	R\$	20.000,00
1218.01.1.1.04	Contribuição de Servidor Ativo Civil - CÂMARA	R\$	50.000,00
1218.01.1.1.05	Contribuição de Servidor Ativo Civil - RPPS	R\$	35.000,00
1218.01.1.1.11	Contribuição de Servidor Ativo Civil - FUNDEB	R\$	1.000.000,00
1218.01.1.2.01	Contribuição de Servidor Ativo Civil (Multas e Juros)	R\$	5.000,00
1218.01.2.1.01	Contribuição de Servidor Inativo	R\$	45.000,00
1218.01.3.1.01	Contribuição de Servidor Pensionista	R\$	5.000,00
1321.00.4.1.00	Remuneração dos recursos do RPPS	R\$	85.000,00



GABINETE DO PREFEITO



Documento Assinado Digitalmente por: MARIA DE FATIMA CYSNEIROS SAMPAIO BORBA  
Acesse em: <https://stc.ice.pe.gov.br/epv/validaDoc.seam> Código do documento: bc2900c4-1cbf-44c8-987a-b423cb7a0778

1928.02.9.1.04	Outras Restituições RPPS - Plano Financeiro	R\$	10.000,00
1990.01.1.1.01	Aporte Período Amortização Deficit Atuarial RPPS	R\$	3.000.000,00
1990.03.1.1.00	Compensação Financ. Entre o RGPS e RPPS	R\$	1.000.000,00
1990.99.1.1.05	Outras receitas – Plano Financeiro	R\$	5.000,00
7218.01.2.1.01	Contribuição de Servidor/Patronal Inativo	R\$	15.000,00
7218.03.1.1.01	Contrib. Patronal Do Servidor Ativo civil - PM	R\$	300.000,00
7218.03.1.1.02	Contrib. Patronal Do Servidor Ativo civil - CÂMARA	R\$	50.000,00
7218.03.1.1.03	Contrib. Patronal Do Servidor Ativo civil - FMS	R\$	300.000,00
7218.03.1.1.04	Contrib. Patronal Do Servidor Ativo civil - FMAS	R\$	35.000,00
7218.03.1.1.05	Contrib. Patronal Do Servidor Ativo civil - FUNDEB	R\$	1.000.000,00
7218.03.1.1.06	Cont. Patronal do Servidor Ativo Civil - RPPS	R\$	20.000,00
7218.03.1.2.01	Contrib. Patronal Do Servidor Ativo civil – MULTAS E JUROS	R\$	5.000,00
7218.03.2.2.01	Contrib. Servidor/Patronal Inativo - MULTAS E JUROS	R\$	5.000,00
7218.03.3.1.01	Contrib. Servidor/Patronal Pensionista:	R\$	5.000,00
7218.03.3.2.01	Contrib. Servidor/Patronal Pensionista - MULTAS E JUROS	R\$	5.000,00
<b>SUBTOTAL.....</b>		<b>R\$</b>	<b>7.600.000,00</b>
<b>TOTAL.....</b>		<b>R\$</b>	<b>22.900.000,00</b>

**Art. 3º** - A despesa municipal será realizada segundo a discriminação nos anexos que acompanham esta Lei, incluindo a da Administração Direta, e indireta, por Programa de Trabalho por funções, órgãos e categorias econômicas, com os seguintes desdobramentos:

**I - FUNÇÕES DE GOVERNO**

FUNÇÃO	CORRENTE	CAPITAL	RESERVA CONTINGÊNCIA	VALOR
01 Legislativa	1.775.000,00	25.000,00		1.800.000,00
04 Administração	3.117.000,00	361.000,00		3.478.000,00
08 Assistência Social	2.107.000,00	230.000,00		2.337.000,00
09 Previdência Social	7.857.000,00	50.000,00		7.907.000,00
10 Saúde	11.946.000,00	1.104.000,00		13.050.000,00
12 Educação	18.509.000,00	1.860.000,00		20.369.000,00
13 Cultura	15.000,00	20.000,00		35.000,00
15 Urbanismo	2.940.000,00	560.000,00		3.500.000,00
16 Habitação		20.000,00		20.000,00
17 Saneamento	190.000,00	120.000,00		310.000,00

GABINETE DO PREFEITO



Documento Assinado Digitalmente por: MARIA DE FATIMA CYSNEIROS SAMPAIO BORBA  
Acesse em: <https://stc.e-ice.gov.br/epp/validaDoc.seam> Código do documento: bc2900c4-1cbf-44c8-987a-b423cb7a0778

18	Gestão Ambiental	186.000,00	35.000,00	221.000,00
20	Agricultura	411.000,00	70.000,00	481.000,00
23	Comércio e Serviços	785.000,00	50.000,00	835.000,00
25	Energia	72.000,00	10.000,00	82.000,00
26	Transporte		50.000,00	50.000,00
28	Encargos Especiais	2.200.000,00		2.200.000,00
99	Reserva de Contingência			1.325.000,00
	<b>TOTAL GERAL</b> .....	<b>52.110.000,00</b>	<b>4.565.000,00</b>	<b>1.325.000,00</b>
				<b>58.000.000,00</b>

**II - DESPESAS POR ORGÃO DA ADMINISTRAÇÃO DIRETA**

ORGÃO	CORRENTE	CAPITAL	RESERVA DE CONTINGÊNCIA	VALOR
CORPO DELIBERATIVO	1.775.000,00	25.000,00		1.800.000,00
GABINETE DO PREFEITO	1.305.000,00	110.000,00		1.415.000,00
GABINETE DO VICE-PREFEITO	50.000,00	20.000,00		70.000,00
SECRETARIA DE ADMINISTRAÇÃO	2.475.000,00	500.000,00		2.975.000,00
SECRETARIA DE FINANÇAS	985.000,00	20.000,00	1.160.000,00	2.165.000,00
SECRETARIA DE OBRAS, INFRA-ESTRUTURA E URBANISMO	2.727.000,00	890.000,00		3.617.000,00
SECRETARIA DE GOVERNO E PLANEJAMENTO	360.000,00	10.000,00		370.000,00
SECRETARIA DAS CIDADES	245.000,00	10.000,00		255.000,00
SECRETARIA DA AGRICULTURA	411.000,00	40.000,00		451.000,00
SECRETARIA DE INDÚSTRIA, COMÉRCIO, TURISMO, EVENTOS E COMUNICAÇÃO	800.000,00	80.000,00		880.000,00
SECRETARIA DO MEIO AMBIENTE	186.000,00	35.000,00		221.000,00
FUNOEB	13.305.000,00	695.000,00		14.000.000,00
SECRETARIA DE EDUCAÇÃO	5.184.000,00	1.195.000,00		6.379.000,00
FUNDO MUNICIPAL DA CRIANÇA E DO ADOLESCENTE	200.000,00	30.000,00		230.000,00
FUNDO MUNICIPAL DO IDOSO	60.000,00	10.000,00		70.000,00
CONSUL	302.000,00			302.000,00
<b>SUBTOTAL</b> .....	<b>30.270.000,00</b>	<b>3.670.000,00</b>	<b>1.160.000,00</b>	<b>35.100.000,00</b>



### III- DESPESAS POR ORGÃO ADMINISTRAÇÃO INDIRECTA

ORGÃO	CORRENTE	CAPITAL	RESERVA DE CONTINGÊNCIA	VALOR
FUNDO MUNICIPAL DE ASSISTÊNCIA SOCIAL - FMAS	1.813.000,00	187.000,00		2.000.000,00
FUNDO MUNICIPAL DE SAÚDE	11.815.000,00	1.184.000,00		13.000.000,00
INSTITUTO DE PREVIDENCIA DE CORTÊS	7.685.000,00	50.000,00	165.000,00	7.900.000,00
<b>SUBTOTAL.....</b>	<b>21.314.000,00</b>	<b>1.421.000,00</b>	<b>165.000,00</b>	<b>22.900.000,00</b>
<b>TOTAL GERAL.....</b>	<b>51.584.000,00</b>	<b>5.091.000,00</b>	<b>1.325.000,00</b>	<b>58.000.000,00</b>

### IV - POR CATEGORIA ECONÓMICA

#### ADMINISTRAÇÃO DIRETA E INDIRECTA

#### DESPESAS CORRENTES

a) Pessoal e Encargos Sociais	R\$	33.216.000,00
b) Outras Despesas Correntes	R\$	18.368.000,00
<b>SUBTOTAL.....</b>	<b>R\$</b>	<b>51.584.000,00</b>

#### DESPESAS DE CAPITAL

a) Investimentos	R\$	4.651.000,00
b) Amortização da Dívida	R\$	440.000,00
<b>SUBTOTAL.....</b>	<b>R\$</b>	<b>5.091.000,00</b>

#### RESERVA DE CONTINGÊNCIA

a) Reserva de Contingência	R\$	1.325.000,00
<b>SUBTOTAL.....</b>	<b>R\$</b>	<b>1.325.000,00</b>



TOTAL.....	R\$	58.000.000,00
------------	-----	---------------

**Art. 4º** - Nos termos do artigo 117 parágrafo único, do Projeto de Lei nº 0011/2020, de 27 de julho de 2020, que dispõe sobre a **Lei de Diretrizes Orçamentárias (LDO)** fica o Poder Executivo Municipal, autorizado abrir créditos adicionais suplementares até o limite de 30% (trinta por cento) do total da despesa fixada nesta lei, utilizando como fonte de recursos o disposto no art. 43, §1º e incisos da Lei Federal nº 4.320, de 17 de março de 1964, sendo mencionados por ocasião da abertura do decreto de crédito, a:

I - repassar para o Poder Legislativo municipal o percentual permitido no inciso I, do art. 29 - A, da Constituição Federal, para atendimentos dos incisos I e II, § 2º do mesmo artigo;

II - utilizar a reserva de contingência como recurso para abertura de créditos suplementares;

III - autorizado a proceder à transposição, remanejamento ou transferência de recurso de um elemento de despesa para outro, dentro de uma unidade orçamentária, conforme art. 167, alínea VI da Constituição Federal;

IV - a utilizar os recursos de convênios como fonte para abertura de créditos adicionais a ser aplicado no objeto do próprio convênio.

Parágrafo Único: Nos termos do parágrafo único, art. 35 da Lei de Diretrizes Orçamentárias, as despesas com pessoal, encargos previdenciários e pagamento da dívida pública, o percentual autorizado acima, quando necessário suplementar, será duplicado.

**Art. 5º** - Os créditos especiais autorizados no exercício de 2020 serão reabertos nos limites de seus saldos, segundo o disposto no § 2º, art. 167 da Constituição Federal, obedeceram às codificações constantes desta Lei.

**Art. 6º** - Esta Lei entrará em vigor na data de sua publicação, tendo seus efeitos a partir de 1º de janeiro de 2021.

Gabinete do Prefeito, 28 de novembro de 2020.

  
José Reginaldo Moraes dos Santos  
Prefeito





# PREFEITURA MUNICIPAL DE CORTÉS

Rua Coronel José Belarmino, 48  
 10273548/0001-69 Exercício: 2021

## DESPESA ORÇADA POR FUNÇÃO

Documento Assinado Digitalmente por: MARIA DE FATIMA CYSNEIROS SAMPAIO BORBA  
 Acesse em: <https://etce.tce.pe.gov.br/epv/validaDoc.seam> Código do documento: be2900c4-1cbf-44c8-987a-b423cb7a0778

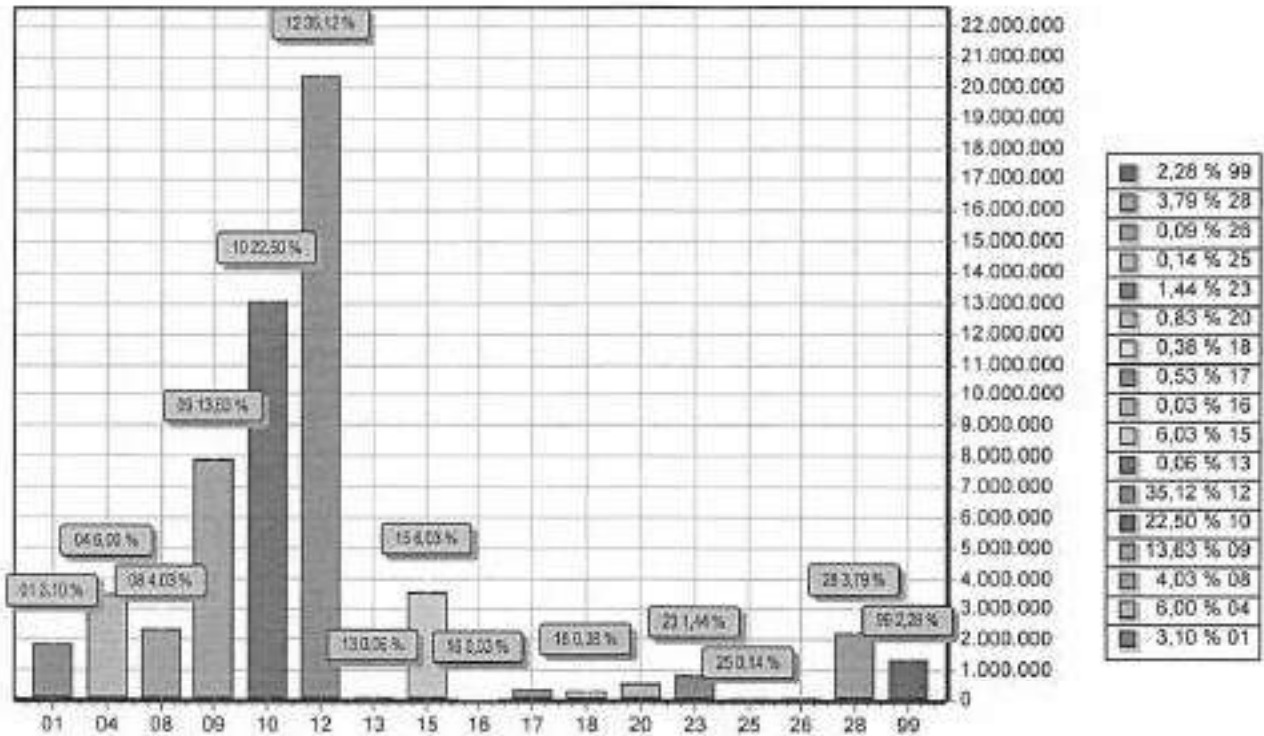

FUNÇÃO	DOTAÇÃO	
01	Legislativa	1.800.000,00
04	Administração	3.478.000,00
08	Assistência Social	2.337.000,00
09	Previdência Social	7.907.000,00
10	Saúde	13.050.000,00
12	Educação	20.369.000,00
13	Cultura	35.000,00
15	Urbanismo	3.500.000,00
16	Habitação	20.000,00
17	Saneamento	310.000,00
18	Gestão Ambiental	221.000,00
20	Agricultura	481.000,00
23	Comércio e Serviços	835.000,00
25	Energia	82.000,00
26	Transporte	50.000,00
28	Encargos Especiais	2.200.000,00
99	Reserva de Contingência	1.325.000,00
<b>TOTAL</b>		<b>58.000.000,00</b>



# PREFEITURA MUNICIPAL DE CORTÉS

Rua Coronel José Belarmino, 48

10273548/0001-69

Exercício: 2021

## DESPESA ORÇADA POR GRUPO

Assinado de forma digital  
JOSE REGINALDO MORA  
SANTOS.03743152487  
Dados: 2020.09.29 15:13:59  
-03'00'



Documento Assinado Digitalmente por: MARIA DE FATIMA CYSNEIROS SAMPAIO BORBA  
Acesse em: <https://ste.ice.pe.gov.br/epp/validaDoc.seam> Código do documento: be2900c4-1cbf-44c8-987a-b423cb7a0778

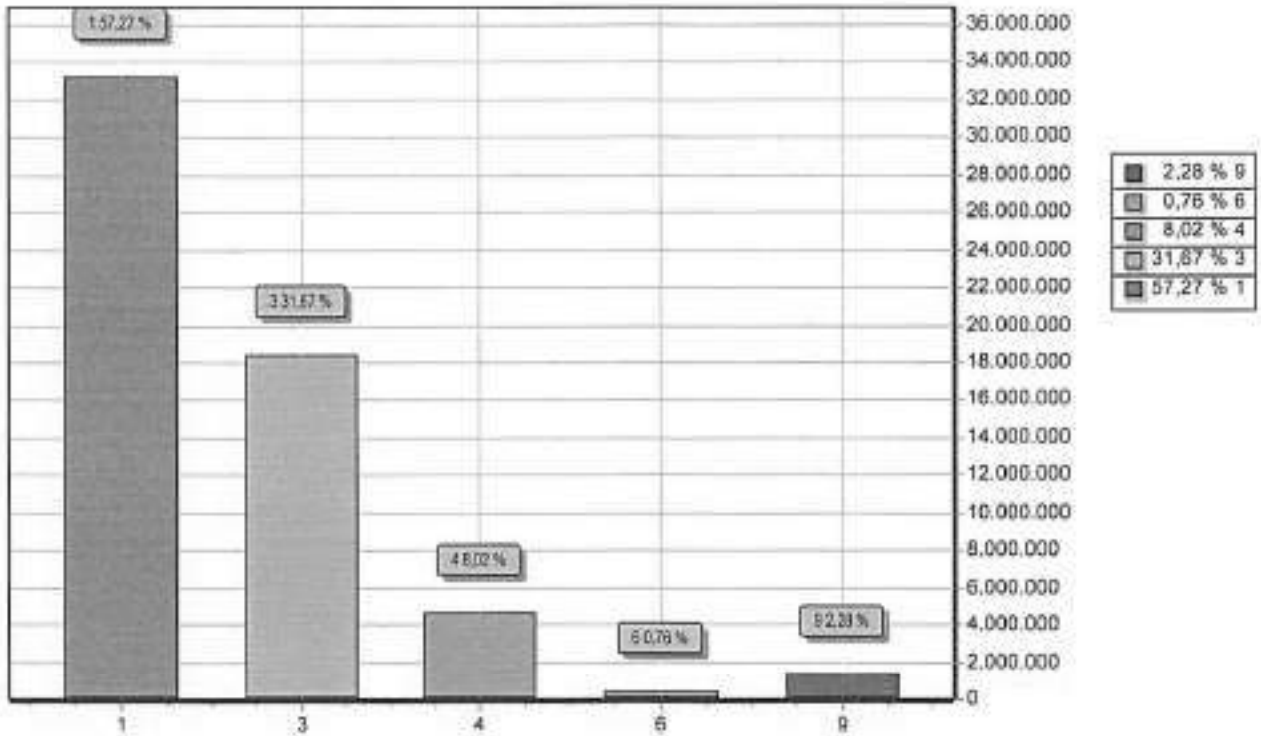

GRUPO		DOTAÇÃO
1	PESSOAL E ENCARGOS SOCIAIS	33.216.000,00
3	OUTRAS DESPESAS CORRENTES	18.368.000,00
4	INVESTIMENTOS	4.651.000,00
6	AMORTIZAÇÃO DA DÍVIDA	440.000,00
9	RESERVA DE CONTINGÊNCIA	1.325.000,00
TOTAL		58.000.000,00



# PREFEITURA MUNICIPAL DE CORTÊS

Rua Coronel José Bolamino, 48

10273548/0001-89

Exercício: 2021

## RECEITA PREVISTA

Assinado de forma digital  
REGINALDO MORAIS DOS  
SANTOS:03743152487  
Dados: 2020.09.29 15:17:36 -03'00'



Documento Assinado Digitalmente por: MARIA DE FATIMA CYSNEIROS SAMPAIO BORBA  
Acesse em: <https://ste.ice.pe.gov.br/epp/validaDoc.seam> Código do documento: be2900c4-1cbf-44c8-987a-b423cb7a0778

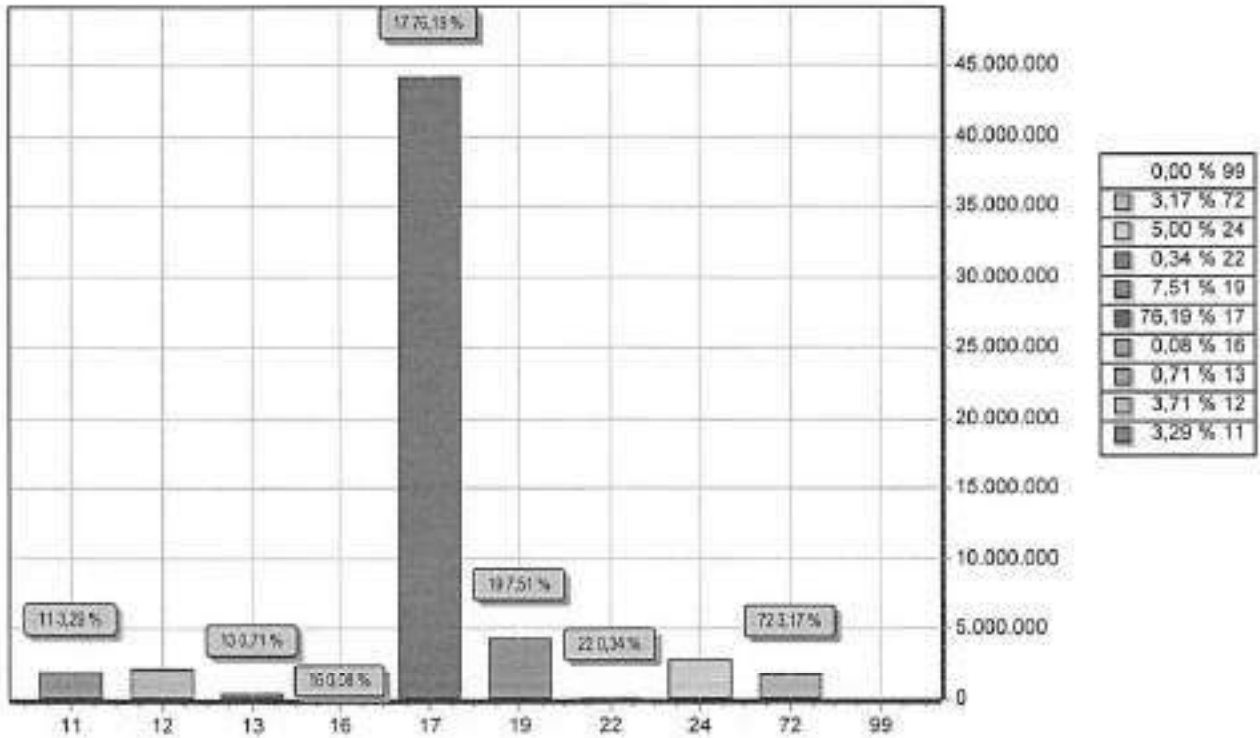

CODIGO		PREVISTO
11	IMPOSTOS, TAXAS E CONTRIBUIÇÕES DE MELHORIA	1.910.000,00
12	CONTRIBUIÇÕES	2.150.000,00
13	RECEITA PATRIMONIAL	410.000,00
16	RECEITA DE SERVIÇOS	45.000,00
17	TRANSFERÊNCIAS CORRENTES	44.190.000,00
19	OUTRAS RECEITAS CORRENTES	4.355.000,00
22	ALIENAÇÃO DE BENS	200.000,00
24	TRANSFERÊNCIAS DE CAPITAL	2.900.000,00
72	CONTRIBUIÇÕES (INTRA)	1.840.000,00
99	RECURSOS ARRECADADOS EM EXERCÍCIOS ANTERIORES	
TOTAL		58.000.000,00



**PREFEITURA MUNICIPAL DE CORTÉS**  
 Rua Coronel José Belarmino, 48 - CNPJ:10273548/0001-68  
 Orçamento Programa - Exercício de 2021



**DEMONSTRATIVO DA RECEITA E DESPESA SEGUNDO AS CATEGORIAS ECONOMICAS**  
 (Inc. II, §1º, Art. 2º)

Anexo 01

Page 1

Let. Data:

RECEITA	R\$	R\$
RECEITAS CORRENTES		
IMPOSTOS, TAXAS E CONTRIBUIÇÕES DE MELHORIA	1.910.000,00	
CONTRIBUIÇÕES	2.150.000,00	
RECEITA PATRIMONIAL	410.000,00	
RECEITA DE SERVIÇOS	45.000,00	
TRANSFERÊNCIAS CORRENTES	48.525.000,00	
OUTRAS RECEITAS CORRENTES	4.355.000,00	
CONTRIBUIÇÕES (INTRA)	1.840.000,00	
(R) DEDUÇÕES DO FUNDEB	-4.335.000,00	
<b>SUB TOTAL</b>		<b>54.900.000,00</b>
<b>TOTAL</b>		<b>54.900.000,00</b>
<b>SUPERAVIT DO ORÇAMENTO CORRENTE</b>		<b>3.315.000,00</b>
RECEITAS DE CAPITAL		
ALIENAÇÃO DE BENS	200.000,00	
TRANSFERÊNCIAS DE CAPITAL	2.800.000,00	
<b>SUB TOTAL</b>		<b>3.000.000,00</b>
<b>TOTAL</b>		<b>6.415.000,00</b>
<b>RESUMO</b>		
RECEITAS CORRENTES	57.395.000,00	
RECEITAS CORRENTES (INTRA)	1.840.000,00	
DEDUÇÕES DA RECEITA CORRENTE	-4.335.000,00	
RECEITAS DE CAPITAL	3.100.000,00	
<b>TOTAL DE RECEITAS</b>		<b>58.000.000,00</b>
<b>TOTAL</b>		<b>58.000.000,00</b>

DESPESA	R\$	R\$
DESPESAS CORRENTES		
PESSOAL E ENCARGOS SOCIAIS	33.216.000,00	
OUTRAS DESPESAS CORRENTES	18.368.000,00	
<b>SUB TOTAL</b>		<b>51.584.000,00</b>
<b>SUPERAVIT DO ORÇAMENTO CORRENTE</b>		<b>3.315.000,00</b>
<b>TOTAL</b>		<b>54.900.000,00</b>
DESPESAS DE CAPITAL		
INVESTIMENTOS	4.651.000,00	
AMORTIZAÇÃO DA DÍVIDA	440.000,00	
<b>SUB TOTAL</b>		<b>5.091.000,00</b>
RESERVA DO RPPS	159,00	
RESERVA DE CONTINGENCIA	1.190.000,00	
<b>TOTAL</b>		<b>6.415.000,00</b>
<b>RESUMO</b>		
DESPESAS CORRENTES	51.584.000,00	
DESPESAS DE CAPITAL	5.091.000,00	
RESERVA DE CONTINGENCIA	1.325.000,00	
<b>TOTAL DE DESPESA</b>		<b>58.000.000,00</b>
<b>TOTAL</b>		<b>58.000.000,00</b>

Assinado de forma digital por JOSE REGINALDO MORAIS DOS SANTOS:03743152487

Dados: 2020.09.29 15:22:16 -03'00'

TABELA EXPLICATIVA DA EVOLUÇÃO DA DESPESA - CONSOLIDADA - 2021

ESPECIFICAÇÃO	2018		2019		2020		2021		2022		2023	
	R\$ DESPESA REALIZADA	R\$ DESPESA REALIZADA	R\$ DESPESA REALIZADA	R\$ DESPESA ORÇADA	R\$ DESPESA PREVISTA	R\$ DESPESA ESTIMADA	R\$ DESPESA ESTIMADA	R\$ DESPESA ESTIMADA	R\$ DESPESA ESTIMADA	R\$ DESPESA ESTIMADA	R\$ DESPESA ESTIMADA	
I - DESPESAS CORRENTES	41.324.000,00	47.590.000,00	48.792.500,00	51.584.000,00	60.390.000,00	66.429.000,00						
PESSOAL E ENCARGOS SOCIAIS	27.999.000,00	29.139.250,00	31.818.000,00	33.216.000,00	36.537.600,00	40.191.360,00						
JUROS E ENCARGOS DA DÍVIDA	9.000,00	32.000,00	0,00	0,00	0,00	0,00						
OUTRAS DESPESAS CORRENTES	13.316.000,00	18.418.750,00	16.974.500,00	18.368.000,00	20.204.800,00	22.225.280,00						
SUPERAVIT CORRENTE	0,00	0,00	2.652.500,00	3.316.000,00	3.647.600,00	4.012.360,00						
II - DESPESAS DE CAPITAL	9.018.000,00	2.747.500,00	5.067.500,00	5.091.000,00	5.600.100,00	6.160.110,00						
INVESTIMENTOS	8.295.000,00	2.044.250,00	4.657.500,00	4.651.000,00	5.116.100,00	5.627.710,00						
INVERSÕES FINANCEIRAS	0,00	0,00	0,00	0,00	0,00	0,00						
AMORTIZAÇÃO DA DÍVIDA	691.000,00	640.750,00	400.000,00	440.000,00	484.000,00	532.400,00						
DESPESAS DE CAPITAL INTRAORÇAMENTÁRIAS	32.000,00	62.500,00	0,00	0,00	0,00	0,00						
III - DESPESAS CORRENTES INTRA-ORÇAMENTÁRIA	1.750.000,00	1.657.500,00	0,00	0,00	0,00	0,00						
IV - RESERVA DE CONTINGÊNCIA - RPPS	0,00	0,00	150.000,00	165.000,00	181.500,00	199.650,00						
V - RESERVA DE CONTINGÊNCIA	454.000,00	1.591.000,00	1.000.000,00	1.160.000,00	1.276.000,00	1.403.600,00						
TOTAL ( I + II + III + IV + V )	52.586.000,00	53.586.000,00	55.000.000,00	58.000.000,00	63.800.000,00	70.180.000,00						



PREFEITURA MUNICIPAL DE CORTÉS-PE

Assinado de forma digital por JOSE  
REGINALDO MORAIS DOS  
SANTOS:03743152487  
Dados: 2020.09.29 15:32:38 -03'00"

TABELA EXPLICATIVA DA EVOLUÇÃO DA RECEITA - CONSOLIDADA - 2021

	2018	2019	2020	2021	2022	2023
	R\$ RECEITA REALIZADA	R\$ RECEITA REALIZADA	R\$ RECEITA ORÇADA	R\$ RECEITA PREVISTA	R\$ RECEITA ESTIMADA	R\$ RECEITA ESTIMADA
<b>ESPECIFICAÇÃO</b>						
RECEITAS CORRENTES	43.532.000,00	51.316.000,00	54.075.000,00	57.395.000,00	63.134.500,00	69.447.950,00
RECEITA TRIBUTARIA	1.127.000,00	1.731.000,00	1.845.000,00	1.910.000,00	2.101.000,00	2.311.100,00
RECEITA CONTRIBUIÇÃO	1.692.000,00	2.980.000,00	2.625.000,00	2.150.000,00	2.365.000,00	2.601.500,00
RECEITA PATRIMONIAL	619.000,00	697.000,00	350.000,00	410.000,00	451.000,00	496.100,00
RECEITA DE SERVIÇOS	349.000,00	344.000,00	55.000,00	45.000,00	49.500,00	54.450,00
TRANSFERENCIAS CORRENTES	38.196.000,00	44.297.000,00	47.700.000,00	48.525.000,00	53.377.500,00	58.715.250,00
OUTRAS RECEITAS CORRENTES	1.549.000,00	1.267.000,00	1.500.000,00	4.355.000,00	4.790.500,00	5.269.550,00
SUPERAVT CORRENTE	0,00	0,00	2.652.500,00	0,00	0,00	0,00
RECEITAS DE CAPITAL	7.232.000,00	550.000,00	3.555.000,00	3.100.000,00	3.410.000,00	3.751.000,00
OPERAÇÕES DE CREDITOS	100.000,00	0,00	0,00	0,00	0,00	0,00
ALIENAÇÕES DE BENS	50.000,00	50.000,00	200.000,00	200.000,00	220.000,00	242.000,00
TRANSFERENCIAS DE CAPITAL	7.082.000,00	500.000,00	3.355.000,00	2.900.000,00	3.190.000,00	3.509.000,00
OUTRAS RECEITAS DE CAPITAL	0,00	0,00	0,00	0,00	0,00	0,00
RECEITAS CORRENTES INTRA-ORÇAMENTÁRIA	1.822.000,00	1.720.000,00	1.625.000,00	1.840.000,00	2.024.000,00	2.226.400,00
REDUÇÃO DA RECEITA	0,00	0,00	4.255.000,00	4.335.000,00	4.768.500,00	5.245.350,00
DEFICIT	0,00	0,00	0,00	0,00	0,00	0,00
<b>TOTAL</b>	<b>52.586.000,00</b>	<b>53.586.000,00</b>	<b>55.000.000,00</b>	<b>58.000.000,00</b>	<b>63.800.000,00</b>	<b>70.180.000,00</b>





**PREFEITURA MUNICIPAL DE CORTÉS**

Rua Coronel José Belarmino, 48 - CNPJ:10273548/0001-69

Orçamento Programa - Exercício de 2021

**RECEITAS SEGUNDO AS CATEGORIAS ECONOMICAS**

Anexo 02  
Page 1

Let. , Data:

Código	Especificação	F.R.	Desdobramento	SubCategoria Fonte	Categoria Econômica
1000.00.0.0	RECEITAS CORRENTES	0.000.000			57.395.000,00
1100.00.0.0	IMPOSTOS, TAXAS E CONTRIBUIÇÕES DE MELHORIA	0.000.000		1.910.000,00	
1110.00.0.0	IMPOSTOS	0.000.000		1.405.000,00	
1113.00.0.0	IMPOSTOS SOBRE A RENDA E PROVENTOS DE QUALQUER NATUREZA	0.000.000	400.000,00		
1113.03.0.0	IMPOSTO SOBRE A RENDA - RETIDO NA FONTE	0.000.000	400.000,00		
1113.03.1.0	IMPOSTO SOBRE A RENDA - RETIDO NA FONTE - TRABALHO	0.000.000	350.000,00		
1113.03.1.1	IRRF-TRABALHO-PRINCIPAL	0.01.00	350.000,00		
1113.03.4.0	IRRF-OUTROS RENDIMENTOS	0.000.000	50.000,00		
1113.03.4.1	IRRF-OUTROS RENDIMENTOS-PRINCIPAL	0.01.00	50.000,00		
1118.00.0.0	IMPOSTOS ESPECÍFICOS DE ESTADOS, DF E MUNICÍPIOS	0.000.000	1.005.000,00		
1118.01.0.0	IMPOSTOS SOBRE O PATRIMÔNIO PARA ESTADOS/DF/MUNICÍPIOS	0.000.000	565.000,00		
1118.01.1.0	IMPOSTO SOBRE A PROPRIEDADE PREDIAL E TERRITORIAL URBANA	0.000.000	345.000,00		
1118.01.1.1	IPTU-PRINCIPAL	0.01.00	165.000,00		
1118.01.1.2	IPTU-MULTAS JUROS	0.01.00	30.000,00		
1118.01.1.3	IPTU-DÍVIDA ATIVA	0.01.00	100.000,00		
1118.01.1.4	IPTU-DÍVIDA ATIVA MULTAS JUROS	0.01.00	50.000,00		
1118.01.4.0	IMPOSTO TRANSMISSÃO "INTER VIVOS" BENS MOV.ÓF. REAL MÓVEIS	0.000.000	220.000,00		
1118.01.4.1	ITB-PRINCIPAL	0.01.00	100.000,00		
1118.01.4.2	ITB-MULTAS JUROS	0.01.00	50.000,00		
1118.01.4.3	ITB-DÍVIDA ATIVA	0.01.00	20.000,00		
1118.01.4.4	ITB-DÍVIDA ATIVA MULTAS JUROS	0.01.00	50.000,00		
1118.02.0.0	IMPOSTOS PRODUÇÃO, CIRCULAÇÃO MERCADORIAS E SERVIÇO	0.000.000	440.000,00		
1118.02.3.0	IMPOSTO SOBRE SERVIÇOS DE QUALQUER NATUREZA	0.000.000	440.000,00		
1118.02.3.1	ISS-PRINCIPAL	0.01.00	320.000,00		
1118.02.3.2	ISS-MULTAS JUROS	0.01.00	50.000,00		
1118.02.3.3	ISS-DÍVIDA ATIVA	0.01.00	20.000,00		
1118.02.3.4	ISS-DÍVIDA ATIVA MULTAS JUROS	0.01.00	50.000,00		
1120.00.0.0	TAXAS	0.000.000		495.000,00	
1122.00.0.0	TAXAS PELA PRESTAÇÃO DE SERVIÇOS	0.000.000	55.000,00		
1122.01.0.0	TAXAS PELA PRESTAÇÃO DE SERVIÇOS	0.000.000	55.000,00		
1122.01.1.0	TAXAS PELA PRESTAÇÃO DE SERVIÇOS	0.000.000	55.000,00		
1122.01.1.2	TAXAS PELA PRESTAÇÃO DE SERVIÇOS-MULTAS E JUROS	0.01.00	50.000,00		
1122.01.1.3	TAXAS PELA PRESTAÇÃO DE SERVIÇOS-DÍVIDA ATIVA	0.01.00	5.000,00		
1128.00.0.0	TAXAS - ESPECÍFICAS DE ESTADOS, DF E MUNICÍPIOS	0.000.000	440.000,00		
1128.01.0.0	TAXAS DE INSPEÇÃO, CONTROLE E FISCALIZAÇÃO	0.000.000	440.000,00		
1128.01.1.0	TAXA DE FISCALIZAÇÃO DE VIOLÂNCIA SANITÁRIA	0.000.000	80.000,00		
1128.01.1.1	TAXA FISCAL MG. SANITÁRIA-PRINCIPAL	0.01.00	80.000,00		
1128.01.9.0	TAXAS DE INSPEÇÃO, CONTROLE E FISCALIZAÇÃO - OUTRAS	0.000.000	360.000,00		
1128.01.9.1	TAXAS INSP. CONTM. FISC. -OUTRAS-PRINCIPAL	0.01.00	380.000,00		
1139.00.0.0	CONTRIBUIÇÃO DE MELHORIA	0.000.000		10.000,00	
1138.00.0.0	CONTRIBUIÇÃO DE MELHORIA - ESPECÍFICA DE ESTADOS, DF E MUNICÍPIOS	0.000.000	10.000,00		
1138.99.0.0	OUTRAS CONTRIBUIÇÕES DE MELHORIA	0.000.000	10.000,00		
1138.99.1.0	OUTRAS CONTRIBUIÇÕES DE MELHORIA	0.000.000	10.000,00		
1138.99.1.1	OUTRAS CONTRIBUIÇÕES DE MELHORIA-PRINCIPAL	0.01.00	10.000,00		
1200.00.0.0	CONTRIBUIÇÕES	0.000.000		2.150.000,00	
1210.00.0.0	CONTRIBUIÇÕES SOCIAIS	0.000.000		1.850.000,00	
1218.00.0.0	CONTRIBUIÇÕES SOCIAIS ESPECÍFICAS DE ESTADOS, DF E MUNICÍPIO	0.000.000	1.850.000,00		
1218.01.0.0	CONTRIB. SERV. CIVIL PLANO SEGURIDADE SOCIAL-EST/DF/MUNIC	0.000.000	1.850.000,00		
1218.01.1.0	CPSSS DO SERVIDOR CIVIL ATIVO	0.000.000	1.800.000,00		
1218.01.1.1	CPSSS DO SERVIDOR CIVIL ATIVO - PRINCIPAL	0.01.00	1.790.000,00		
1218.01.1.2	CPSSS DO SERVIDOR CIVIL ATIVO - MULTAS E JUROS DE MORA	0.01.00	5.000,00		
1218.01.2.0	CPSSS DO SERVIDOR CIVIL INATIVO	0.000.000	45.000,00		
1218.01.2.1	CPSSS DO SERVIDOR CIVIL INATIVO - PRINCIPAL	0.01.00	45.000,00		
1218.01.3.0	CPSSS DO SERVIDOR CIVIL - PENSIONISTAS	0.000.000	5.000,00		
1218.01.3.1	CPSSS DO SERVIDOR CIVIL - PENSIONISTAS - PRINCIPAL	0.01.00	5.000,00		
1240.00.0.0	CONTRIBUIÇÃO PARA O CUSTEIO DO SERVIÇO DE ILUMINAÇÃO PÚBLICA	0.000.000		300.000,00	



**PREFEITURA MUNICIPAL DE CORTÉS**  
Rua Coronel José Belarmino, 48 - CNPJ:10273548/0001-09

Orçamento Programa - Exercício de 2021  
**RECEITAS SEGUNDO AS CATEGORIAS ECONOMICAS**

Anexo 02  
Page 2

Lei: , Data:

Código	Especificação	F.R.	Desdobramento	SubCategoria Fonte	Categoria Econômica
1240.00.0.0	CONTRIBUIÇÃO PARA O CUSTEIO DO SERVIÇO DE ILUMINAÇÃO PÚBLICA	0.000.000	300.000,00		
1240.00.1.0	CONTRIBUIÇÃO PARA O CUSTEIO DO SERVIÇO DE ILUMINAÇÃO PÚBLICA	0.000.000	300.000,00		
1240.00.1.1	CONTRIBUIÇÃO CUSTEIO SERVIÇO ILUMINAÇÃO PÚBLICA-PRINCIPAL	0.01.00	300.000,00		
1300.00.0.0	RECEITA PATRIMONIAL	0.000.000		410.000,00	
1310.00.0.0	EXPLORAÇÃO DO PATRIMÔNIO IMOBILIÁRIO DO ESTADO	0.000.000		5.000,00	
1310.02.0.0	CONCESSÃO PERM.AUTORIZ.CESSÃO DIR.USO BENS INDV.PUBLICOS	0.000.000	5.000,00		
1310.02.1.0	CONCESSÃO PERM.AUTORIZ.CESSÃO DIR.USO BENS INDV.PUBLICOS	0.000.000	5.000,00		
1310.02.1.1	CONCES PERM.AUTORIZ.CESSÃO DIR.USO BENS INDV.PUBL.-PRINCIPAL	0.01.00	5.000,00		
1320.00.0.0	VALORES MOBILIÁRIOS	0.000.000		405.000,00	
1321.00.0.0	JUROS E CORREÇÕES MONETARIAS	0.000.000	395.000,00		
1321.00.1.0	REMUNERAÇÃO DE DEPÓSITOS BANCÁRIOS	0.000.000	210.000,00		
1321.00.1.1	REMUNERAÇÃO DE DEPÓSITOS BANCÁRIOS-PRINCIPAL	0.01.00	120.000,00		
1321.00.1.1	REMUNERAÇÃO DE DEPÓSITOS BANCÁRIOS-PRINCIPAL	0.01.00	65.000,00		
1321.00.1.1	REMUNERAÇÃO DE DEPÓSITOS BANCÁRIOS-PRINCIPAL	0.01.00	20.000,00		
1321.00.1.1	REMUNERAÇÃO DE DEPÓSITOS BANCÁRIOS-PRINCIPAL	0.01.00	5.000,00		
1321.00.4.0	REMUNERAÇÃO DOS RECURSOS DO REGIME PRÓPRIO DE PREVIDÊNCIA SO	0.000.000	185.000,00		
1321.00.4.1	REMUNERAÇÃO RECURSOS RPPS-PRINCIPAL	0.01.00	185.000,00		
1329.00.0.0	OUTROS VALORES MOBILIÁRIOS	0.000.000	10.000,00		
1329.00.1.0	OUTROS VALORES MOBILIÁRIOS	0.000.000	10.000,00		
1329.00.1.1	OUTROS VALORES MOBILIÁRIOS-PRINCIPAL	0.01.00	10.000,00		
1600.00.0.0	RECEITA DE SERVIÇOS	0.000.000		45.000,00	
1690.00.0.0	OUTROS SERVIÇOS	0.000.000		45.000,00	
1690.99.0.0	OUTROS SERVIÇOS	0.000.000	45.000,00		
1690.99.1.0	OUTROS SERVIÇOS	0.000.000	45.000,00		
1690.99.1.1	OUTROS SERVIÇOS-PRINCIPAL	0.01.00	45.000,00		
1700.00.0.0	TRANSFERÊNCIAS CORRENTES	0.000.000		48.525.000,00	
1710.00.0.0	TRANSFERÊNCIAS DA UNIÃO E DE SUAS ENTIDADES	0.000.000		29.285.000,00	
1710.00.0.0	TRANSFERÊNCIAS UNIÃO - ESPECIF. ESTADOS, DF E MUNICIPIOS	0.000.000	29.285.000,00		
1710.01.0.0	PARTICIPAÇÃO NA RECEITA DA UNIÃO	0.000.000	16.525.000,00		
1710.01.2.0	COTA-PARTE DO FUNDO PARTICIPAÇÃO MUNICIPIOS-COTA MENSAL	0.000.000	16.500.000,00		
1710.01.2.1	COTA-PARTE DO FPM - COTA MENSAL - PRINCIPAL	0.01.00	16.500.000,00		
1710.01.5.0	COTA-PARTE DO IMPOSTO SOBRE A PROPRIEDADE TERRITORIAL RURAL	0.000.000	25.000,00		
1710.01.5.1	COTA-PARTE DO IMPOSTO PROPRIED.TERRIT.RURAL-PRINCIPAL	0.01.00	25.000,00		
1710.02.0.0	TRANSF.COMPENS.FINANC.PELA EXPLORAÇ. DE REC.NATURAIS	0.000.000	400.000,00		
1710.02.6.0	COTA-PARTE DO FUNDO ESPECIAL DO PETRÓLEO - FEP	0.000.000	250.000,00		
1710.02.6.1	COTA-PARTE DO FUNDO ESPECIAL DO PETRÓLEO - FEP-PRINCIPAL	0.01.00	250.000,00		
1710.02.9.0	OUTRAS TRANSF. COMPENS.FINANC. EXPLOR REC. NATURAIS	0.000.000	150.000,00		
1710.02.9.1	OUTRAS TRANSF. COMPENS.FINANC. RECURS. NATURAIS- PRINCIPAL	0.01.00	150.000,00		
1710.03.0.0	TRANSF. RECURS. SUS-FUNDO A FUNDO/CUSTEIO SERV.PUB.SAÚDE	0.000.000	7.065.000,00		
1710.03.1.0	TRANSFERÊNCIA DE RECURSOS DO SUS - ATENÇÃO BÁSICA	0.000.000	2.350.000,00		
1710.03.1.1	TRANSFERÊNCIA DE RECURSOS DO SUS - ATENÇÃO BÁSICA-PRINCIPAL	0.02.00	50.000,00		
1710.03.1.1	TRANSFERÊNCIA DE RECURSOS DO SUS - ATENÇÃO BÁSICA-PRINCIPAL	0.05.00	2.300.000,00		
1710.03.2.0	TRANSF.SUS - ATENÇÃO MÉDIA/ALTA COMPLEX.AMB E HOSPITALAR	0.000.000	4.095.000,00		
1710.03.2.1	SUS-ATENÇÃO MÉDIA E ALTA COMPLEX. AMB E HOSPI.T. - PRINCIPAL	0.05.00	305.000,00		
1710.03.2.1	SUS-ATENÇÃO MÉDIA E ALTA COMPLEX. AMB E HOSPI.T. - PRINCIPAL	0.05.00	3.700.000,00		
1710.03.3.0	TRANSFERÊNCIA DE RECURSOS DO SUS - VIGILÂNCIA EM SAÚDE	0.000.000	150.000,00		
1710.03.3.1	TRANSF.SUS - VIGILÂNCIA EM SAÚDE - PRINCIPAL	0.05.00	150.000,00		
1710.03.4.0	TRANSFERÊNCIA DE RECURSOS DO SUS - ASSISTÊNCIA FARMACÉUTICA	0.000.000	70.000,00		
1710.03.4.1	TRANSF. DE RECURSOS SUS - ASSIST.FARMACÉUTICA-PRINCIPAL	0.05.00	70.000,00		
1710.03.9.0	TRANSF. DE RECURSOS DO SUS - OUT. PROG.FINANC. FUNDO A FUNDO.	0.000.000	400.000,00		





**PREFEITURA MUNICIPAL DE CORTÊS**

Rua Coronel José Belarmino, 48 - CNPJ:10273548/0001-89

Orçamento Programa - Exercício de 2021

**RECEITAS SEGUNDO AS CATEGORIAS ECONOMICAS**

Anexo 02  
Page 3

Lei: , Data:

Código	Especificação	F.R.	Desdobramento	SubCategoria Fonte	Categoria Econômica
1718.03.9.1	TRANSF DO SUS - OUT PROGRAMAS	0.05.00	400.000,00		
1718.04.0.0	FINANC FUNDOTFUNDO- PRINCIPAL	0.000.000	200.000,00		
1718.04.1.0	TRANSF SUS- BLOCO INV REDE SERV PUB DE SAUDE	0.000.000	200.000,00		
1718.04.1.1	TRANSF REC DO SUS DESTINADO A ATENÇÃO BÁSICA	0.05.00	200.000,00		
1718.05.0.0	TRANSFERÊNCIAS DO SUS - ATENÇÃO BÁSICA - PRINCIPAL	0.000.000	1.460.000,00		
1718.05.1.0	TRANSFER DE RECURSOS DO FUNDO NAC DESENV EDUCACAO FNDE	0.000.000	500.000,00		
1718.05.1.1	TRANSFERÊNCIAS DO SALÁRIO-EDUCAÇÃO-PRINCIPAL	0.01.00	500.000,00		
1718.05.2.0	TRANSF. DIRETAS FNDE REF. PROG DINHEIRO DIRETO NA ESC-PODE	0.000.000	200.000,00		
1718.05.2.1	TRANSF. DIRETAS DO FNDE- PROGRAMA PODE-PRINCIPAL	0.01.00	200.000,00		
1718.05.3.0	TRANSF. DIRETAS DO FNDE REF. PROG NAC. ALUM ESCOLAR-PNAE	0.000.000	370.000,00		
1718.05.3.1	TRANSF. DIRETAS DO FNDE - PROGRAMA PNAE - PRINCIPAL	0.01.00	80.000,00		
1718.05.3.1	TRANSF. DIRETAS DO FNDE - PROGRAMA PNAE - PRINCIPAL	0.01.00	150.000,00		
1718.05.3.1	TRANSF. DIRETAS DO FNDE - PROGRAMA PNAE - PRINCIPAL	0.01.00	140.000,00		
1718.05.4.0	TRANSFER FNDE REF. AO PROG NAC APOIO TRANSF. ESCOLAR-PNATE	0.000.000	190.000,00		
1718.05.4.1	TRANSF. DIRETAS DO FNDE - PROGRAMA PNATE - PRINCIPAL	0.01.00	50.000,00		
1718.05.4.1	TRANSF. DIRETAS DO FNDE - PROGRAMA PNATE - PRINCIPAL	0.01.00	20.000,00		
1718.05.4.1	TRANSF. DIRETAS DO FNDE - PROGRAMA PNATE - PRINCIPAL	0.01.00	120.000,00		
1718.05.9.0	OUTRAS TRANSF. DIRETAS FUNDO NAC DESENV EDUC FNDE	0.000.000	200.000,00		
1718.05.9.1	OUTRAS TRANSF. DIRETAS FUNDO NAC DESENV FNDE-PRINCIPAL	0.01.00	100.000,00		
1718.05.9.1	OUTRAS TRANSF. DIRETAS FUNDO NAC DESENV FNDE-PRINCIPAL	0.01.00	100.000,00		
1718.06.0.0	TRANSFERÊNCIA FINANCEIRA ICMS - DESONERAÇÃO - L.C. Nº 87/94	0.000.000	50.000,00		
1718.06.1.0	TRANSFERÊNCIA FINANCEIRA ICMS - DESONERAÇÃO - L.C. Nº 87/94	0.000.000	50.000,00		
1718.06.1.1	TRANSF. FINANC. ICMS-DESON. L.C. Nº 87/94-PRINCIPAL	0.01.00	50.000,00		
1718.09.0.0	TRANSF. RECUR. COMPLEM. UNIÃO FUNDEB	0.000.000	2.000.000,00		
1718.09.1.0	TRANSF. RECUR. COMPLEM. UNIÃO FUNDEB	0.000.000	2.000.000,00		
1718.09.1.1	TRANSF. RECUR. COMPLEM. UNIÃO FUNDEB-PRINCIPAL	0.01.00	2.000.000,00		
1718.10.0.0	TRANSFERÊNCIAS DE CONVÊNIO DA UNIÃO E DE SUAS ENTIDADES	0.000.000	500.000,00		
1718.10.2.0	TRANSF. DE CONV. DA UNIÃO DESTINADOS A PROG. EDUCAÇÃO	0.000.000	100.000,00		
1718.10.2.1	TRANSF. CONV. UNIÃO EDUCAÇÃO-PRINCIPAL	0.01.00	100.000,00		
1718.10.5.0	TRANSFERÊNCIAS DE CONVÊNIO DA UNIÃO DESTINADAS A PROGRAMAS	0.000.000	250.000,00		
1718.10.5.1	TRANSF. CONV. UNIÃO PROG. SANEAMENTO BÁSICO-PRINCIPAL	0.01.00	250.000,00		
1718.10.9.0	OUTRAS TRANSFERÊNCIAS DE CONVÊNIO DA UNIÃO	0.000.000	150.000,00		
1718.10.9.1	OUTRAS TRANSFERÊNCIAS DE CONVÊNIO DA UNIÃO-PRINCIPAL	0.01.00	150.000,00		
1718.11.0.0	OUTRAS TRANSFERÊNCIAS DE RECURSOS FUNDO A FUNDO	0.000.000	10.000,00		
1718.11.1.0	TRANSF. DE REC. DO FUNDO PENITENCIÁRIO NACIONAL-FUPEN	0.000.000	10.000,00		
1718.11.1.1	TRANSFERÊNCIA DE RECURSOS DO FUPEN - PRINCIPAL	0.01.00	10.000,00		
1718.12.0.0	TRANSF. DE RECURSOS DO FUNDO NACIONAL DE ASSIST. SOCIAL-FNAS	0.000.000	1.045.000,00		
1718.12.1.0	TRANSF. DE RECURSOS DO FUNDO NACIONAL DE ASSIST. SOCIAL-FNAS	0.000.000	1.045.000,00		
1718.12.1.1	TRANSFERÊNCIAS DE RECURSOS DO FNAS - PRINCIPAL	0.01.00	1.045.000,00		
1718.99.0.0	OUTRAS TRANSFERÊNCIAS DA UNIÃO	0.000.000	30.000,00		
1718.99.1.0	OUTRAS TRANSFERÊNCIAS DA UNIÃO	0.000.000	30.000,00		
1718.99.1.1	OUTRAS TRANSFERÊNCIAS DA UNIÃO-PRINCIPAL	0.01.00	20.000,00		
1718.99.1.1	OUTRAS TRANSFERÊNCIAS DA UNIÃO-PRINCIPAL	0.01.00	10.000,00		
1720.00.0.0	TRANSFERÊNCIAS ESTADOS E DO DF E DE SUAS ENTIDADES	0.000.000	7.305.000,00	7.305.000,00	
1720.01.0.0	TRANSFERÊNCIAS ESTADOS - ESPECÍFICAS ESTADOS, DF E MUNIC.	0.000.000	7.305.000,00		
1720.01.0.0	PARTICIPAÇÃO NA RECEITA DOS ESTADOS	0.000.000	5.450.000,00		
1720.01.1.0	CÓTA-PARTE DO ICMS	0.000.000	4.000.000,00		
1720.01.1.1	CÓTA-PARTE DO ICMS-PRINCIPAL	0.01.00	4.000.000,00		
1720.01.2.0	CÓTA-PARTE DO IPVA	0.000.000	1.000.000,00		



Assinado de forma digital por JOSÉ  
REGINALDO MORAIS DOS  
SANTOS:03743152487  
Dados: 2020.09.29 15:37:51 -03'00'

Documento Assinado Digitalmente por: MARIA DE FATIMA CYSNEIROS SAMPAIO BORBA  
Acesse em: https://steetce.pe.gov.br/pp/validaDoc.seam Código do documento: bc2900c4-fcbf-44c8-987a-b423cb7a0778



## PREFEITURA MUNICIPAL DE CORTÉS

Rua Coronel José Belarmino, 48 - CNPJ:10273545/0001-88

Orçamento Programa - Exercício de 2021

### RECEITAS SEGUNDO AS CATEGORIAS ECONOMICAS

Anexo 02

Page 4

Lot: , Data:

Código	Especificação	F.R.	Desdobramento	SubCategoria Fonte	Categoria Econômica
1728.01.2.1	COTA-PARTE DO IPIA-PRINCIPAL	0.01.00	1.000.000,00		
1728.01.3.0	COTA-PARTE DO IPI - MUNICÍPIO	0.000.000	100.000,00		
1728.01.3.1	COTA-PARTE DO IPI - MUNICÍPIOS-PRINCIPAL	0.01.00	100.000,00		
1728.01.4.0	COTA-PARTE CONTRIBUIÇÃO INTERVENÇÃO DOMÍNIO ECONÔMICO	0.000.000	30.000,00		
1728.01.4.1	COTA-PARTE CDE-PRINCIPAL	0.01.00	30.000,00		
1728.01.5.0	OUTRAS PARTICIPAÇÕES NA RECEITA DOS ESTADOS	0.000.000	20.000,00		
1728.01.5.1	OUTRAS PARTICIPAÇÕES NA RECEITA DOS ESTADOS-PRINCIPAL	0.01.00	20.000,00		
1728.01.8.0	OUTRAS TRANSFERÊNCIAS DOS ESTADOS	0.000.000	300.000,00		
1728.01.8.1	OUTRAS TRANSFERÊNCIAS DOS ESTADOS-PRINCIPAL	0.01.00	300.000,00		
1728.03.0.0	TRANSF RECURSOS ESTADO PROGRAMAS SAÚDE-FUNDO A FUNDO	0.000.000	300.000,00		
1728.03.1.0	TRANSF RECURSOS ESTADO PROGRAMAS SAÚDE-FUNDO A FUNDO	0.000.000	300.000,00		
1728.03.1.1	TRANSF RECUR. ESTADO PROG. SAÚDE-FUNDO A FUNDO-PRINCIPAL	0.02.00	200.000,00		
1728.03.1.1	TRANSF RECUR. ESTADO PROG. SAÚDE-FUNDO A FUNDO-PRINCIPAL	0.02.00	100.000,00		
1728.10.0.0	TRANSFERÊNCIA CONVÊNIO ESTADOS E DE Q SUAS ENTIDADES	0.000.000	825.000,00		
1728.10.1.0	TRANSF CONV. ESTADOS SISTEMA ÚNICO SAÚDE-SUS	0.000.000	95.000,00		
1728.10.1.1	TRANSF CONV. ESTADOS SISTEMA ÚNICO SAÚDE-SUS-PRINCIPAL	0.02.00	95.000,00		
1728.10.2.0	TRANSFERÊNCIAS CONVÊNIO ESTADOS A PROGRAMA EDUCAÇÃO	0.000.000	100.000,00		
1728.10.2.1	TRANSF CONV. ESTADOS PROG. EDUCAÇÃO-PRINCIPAL	0.01.00	100.000,00		
1728.10.8.0	OUTRAS TRANSFERÊNCIAS DE CONVÊNIO DOS ESTADOS	0.000.000	330.000,00		
1728.10.8.1	OUTRAS TRANSFERÊNCIAS DE CONVÊNIO DOS ESTADOS-PRINCIPAL	0.01.00	300.000,00		
1728.10.8.1	OUTRAS TRANSFERÊNCIAS DE CONVÊNIO DOS ESTADOS-PRINCIPAL	0.01.00	30.000,00		
1728.98.0.0	OUTRAS TRANSFERÊNCIAS DGB ESTADOS	0.000.000	1.030.000,00		
1728.98.1.0	OUTRAS TRANSFERÊNCIAS DOS ESTADOS	0.000.000	1.030.000,00		
1728.98.1.1	OUTRAS TRANSFERÊNCIAS DOS ESTADOS-PRINCIPAL	0.01.00	870.000,00		
1728.98.1.1	OUTRAS TRANSFERÊNCIAS DOS ESTADOS-PRINCIPAL	0.01.00	800.000,00		
1728.98.1.1	OUTRAS TRANSFERÊNCIAS DOS ESTADOS-PRINCIPAL	0.01.00	80.000,00		
1750.00.0.0	TRANSFERÊNCIAS DE OUTRAS INSTITUIÇÕES PÚBLICAS	0.000.000		11.935.000,00	
1768.00.0.0	TRANSF OUTRAS INSTIT. ESPEC. ESTADOS/MUNICÍPIOS	0.000.000	11.835.000,00		
1768.01.0.0	TRANSFERÊNCIAS DE RECURSOS DO FUNDEB	0.000.000	11.835.000,00		
1768.01.1.0	TRANSFERÊNCIAS DE RECURSOS DO FUNDEB	0.000.000	11.835.000,00		
1768.01.1.1	TRANSFERÊNCIAS DE RECURSOS DO FUNDEB-PRINCIPAL	0.01.00	11.835.000,00		
1900.00.0.0	OUTRAS RECEITAS CORRENTES	0.000.000		4.355.000,00	
1920.00.0.0	INDENZAÇÕES, RESTITUIÇÕES E RESSARCIMENTOS	0.000.000		295.000,00	
1920.00.0.0	INDENZAÇÕES, RESTITUIÇÕES E RESSARCIMENTOS - ESPECÍFICAS PARA	0.000.000	295.000,00		
1920.01.0.0	INDENZAÇÕES - ESPECÍFICAS PARA ESTADOS/MUNICÍPIOS	0.000.000	115.000,00		
1920.01.1.0	INDENZAÇÕES - ESPECÍFICAS PARA ESTADOS/MUNICÍPIOS	0.000.000	115.000,00		
1920.01.1.1	INDENZAÇÕES - ESPECÍFICAS ESTADOS/MUNICÍPIOS-PRINCIPAL	0.01.00	100.000,00		
1920.01.1.1	INDENZAÇÕES - ESPECÍFICAS ESTADOS/MUNICÍPIOS-PRINCIPAL	0.01.00	10.000,00		
1920.01.1.1	INDENZAÇÕES - ESPECÍFICAS ESTADOS/MUNICÍPIOS-PRINCIPAL	0.01.00	5.000,00		
1920.02.0.0	RESTITUIÇÕES - ESPECÍFICAS PARA ESTADOS/MUNICÍPIOS	0.000.000	180.000,00		
1920.02.1.0	RESTITUIÇÕES RECURSOS RECEBIDOS SUB-ESPEC. ESTADOS/MUNICÍPIOS	0.000.000	10.000,00		
1920.02.1.1	RESTIT. RECUR. REDE. SUB-ESPEC. ESTADOS/MUNICÍPIOS-PRINCIPAL	0.01.00	10.000,00		
1920.02.9.0	OUTRAS RESTIT. ESPEC. ESTADOS/MUNICÍPIOS NÃO ESPEC. ANTERIORMENTE	0.000.000	170.000,00		
1920.02.9.1	OUTRAS RESTIT. ESPEC. ESTADOS/MUNICÍPIOS NÃO ESPEC. PRINCIPAL	0.01.00	150.000,00		
1920.02.9.1	OUTRAS RESTIT. ESPEC. ESTADOS/MUNICÍPIOS NÃO ESPEC. PRINCIPAL	0.01.00	5.000,00		
1920.02.9.1	OUTRAS RESTIT. ESPEC. ESTADOS/MUNICÍPIOS NÃO ESPEC. PRINCIPAL	0.01.00	5.000,00		
1920.02.9.1	OUTRAS RESTIT. ESPEC. ESTADOS/MUNICÍPIOS NÃO ESPEC. PRINCIPAL	0.01.00	10.000,00		
1990.00.0.0	DIVERSAS RECEITAS CORRENTES	0.000.000		4.080.000,00	
1990.01.0.0	APORTES PERÍODO PARA AMORTIZ. DE DÍVIDAS ATUARIAL DO RPPS	0.000.000	3.000.000,00		



Assinado de forma digital por JOSÉ  
REGINALDO AMORALS DOS  
SANTOS D93743 852487  
Data: 2020.09.29 15:37:51 -03'00'



**PREFEITURA MUNICIPAL DE CORTÊS**

Rua Coronel José Belarmino, 48 - CNPJ: 10273548/0001-89

Orçamento Programa - Exercício de 2021

**RECEITAS SEGUNDO AS CATEGORIAS ECONOMICAS**

Anexo 02  
Página 5

Lei: , Data:

Código	Especificação	F.R.	Desdobramento	SubCategoria Fonte	Categoria Econômica
1890.01.1.0	APORTES PERÍODO PARA AMORTIZ DE CAPITAL ATUARIAL DO RPPS	0.00.000	3.000.000,00		
1990.01.1.1	APORTES PERÍODO AMORTIZ. DERECIT ATUARIAL RPPS-PRINCIPAL	0.01.00	3.000.000,00		
1800.03.0.0	COMPENSAÇÕES FINANCEIRAS ENTRE O REGIME GERAL E OS RPPS	0.000.000	1.000.000,00		
1890.03.1.0	COMPENSAÇÕES FINANCEIRAS ENTRE O REGIME GERAL E OS RPPS	0.000.000	1.000.000,00		
1990.03.1.1	COMPENS. FINANC. ENTRE O RPPS E OS RPPS-PRINCIPAL	0.01.00	1.000.000,00		
1890.88.0.0	OUTRAS RECEITAS	0.000.000	60.000,00		
1890.88.1.0	OUTRAS RECEITAS - PRIMÁRIAS	0.000.000	60.000,00		
1990.88.1.1	OUTRAS RECEITAS - PRIMÁRIAS-PRINCIPAL	0.01.00	60.000,00		
1990.99.1.1	OUTRAS RECEITAS - PRIMÁRIAS-PRINCIPAL	0.01.00	5.000,00		
2000.00.0.0	RECEITAS DE CAPITAL	0.000.000			
2200.00.0.0	ALIENAÇÃO DE BENS	0.000.000		200.000,00	3.100.000,00
2210.00.0.0	ALIENAÇÃO DE BENS MÓVEIS	0.000.000		200.000,00	
2213.00.0.0	ALIENAÇÃO DE BENS MÓVEIS E SEMOVENTES	0.000.000	200.000,00		
2213.00.1.0	ALIENAÇÃO DE BENS MÓVEIS E SEMOVENTES	0.000.000	200.000,00		
2213.00.1.1	ALIENAÇÃO DE BENS MÓVEIS E SEMOVENTES-PRINCIPAL	0.01.00	200.000,00		
2400.00.0.0	TRANSFERÊNCIAS DE CAPITAL	0.000.000		2.900.000,00	
2410.00.0.0	TRANSFERÊNCIAS DA UNIÃO E DE SUAS ENTIDADES	0.000.000		1.560.000,00	
2418.00.0.0	TRANSFERÊNCIAS DA UNIÃO - ESPECÍFICAS DE ESTADOS, DF E MUNIC	0.000.000	1.950.000,00		
2418.08.0.0	TRANSF REC - SUS-BLOCO CUSTEIO AÇÕES SERV. PUB SAÚDE	0.000.000	250.000,00		
2418.08.1.0	TRANSFERÊNCIA DE RECURSOS DO SUS - ATENÇÃO BÁSICA	0.000.000	200.000,00		
2418.08.1.1	TRANSFERÊNCIA DE RECURSOS DO SUS - ATENÇÃO BÁSICA-PRINCIPAL	0.05.00	200.000,00		
2418.03.0.0	TRANSF. REC.SUS-OUTROS PROG. FINANC. FUNDO A FUNDO	0.000.000	50.000,00		
2418.03.0.1	TRANSF SUS-OUTROS PROGRAMAS FUNDO A FUNDO-PRINCIPAL	0.05.00	50.000,00		
2418.04.0.0	TRANSF RECUR SISTEMA ÚNICO SAÚDE-SUS-BLOCO DE INVESTIMENTO	0.000.000	100.000,00		
2418.04.5.0	TRANSFERÊNCIAS DE RECURSOS DO SISTEMA ÚNICO DE SAÚDE - SUS D	0.000.000	100.000,00		
2418.04.5.1	TRANSF RECUR SAÚDE-SUS-GESTÃO SUS-PRINCIPAL	0.05.00	100.000,00		
2418.05.0.0	TRANSFERÊNCIAS DE RECURSOS DESTINADOS A PROGRAMAS DE EDUCAÇÃO	0.000.000	150.000,00		
2418.05.1.0	TRANSFERÊNCIAS RECUR. PROGR. EDUCAÇÃO BÁSICA-CAMINHO DA ESCOLA	0.000.000	150.000,00		
2418.05.1.1	TRANSFERÊNCIAS RECUR. PROGR. EDUCAÇÃO BÁSICA-CAMINHO DA ESCOLA	0.01.00	150.000,00		
2418.10.0.0	TRANSFERÊNCIAS DE CONVÊNIO DA UNIÃO E DE SUAS ENTIDADES	0.000.000	650.000,00		
2418.10.1.0	TRANSFERÊNCIAS DE CONVÊNIO DA UNIÃO PARA O SISTEMA ÚNICO DE	0.000.000	200.000,00		
2418.10.1.1	TRANSF CONV UNIÃO-SUS-PRINCIPAL	0.05.00	200.000,00		
2418.10.2.0	TRANSFERÊNCIAS DE CONVÊNIO DA UNIÃO DESTINADAS A PROGRAMAS D	0.000.000	250.000,00		
2418.10.2.1	TRANSF CONV UNIÃO PROGR EDUCAÇÃO-PRINCIPAL	0.01.00	250.000,00		
2418.10.5.0	TRANSFERÊNCIAS DE CONVÊNIO DA UNIÃO DESTINADAS A PROGRAMAS	0.000.000	150.000,00		
2418.10.5.1	TRANSF CONV UNIÃO PROGR SANEAMENTO BÁSICO-PRINCIPAL	0.01.00	150.000,00		
2418.10.6.0	TRANSFERÊNCIAS DE CONVÊNIO DA UNIÃO DESTINADAS A PROGRAMAS	0.000.000	100.000,00		
2418.10.6.1	TRANSF CONV UNIÃO PROGR MEIO AMBIENTE-PRINCIPAL	0.01.00	100.000,00		
2418.10.7.0	TRANSF CONVÊNIO UNIÃO-PROGR INFRAESTRUTURA TRANSPORTÉ	0.000.000	50.000,00		
2418.10.7.1	TRANSF CONV UNIÃO PROGR INFRAEST-PRINCIPAL	0.01.00	50.000,00		
2418.10.9.0	OUTRAS TRANSFERÊNCIAS DE CONVÊNIO DA UNIÃO	0.000.000	100.000,00		
2418.10.9.1	OUTRAS TRANSFERÊNCIAS DE CONVÊNIO DA UNIÃO-PRINCIPAL	0.01.00	100.000,00		
2418.89.0.0	OUTRAS TRANSFERÊNCIAS DA UNIÃO	0.000.000	200.000,00		
2418.89.1.0	OUTRAS TRANSFERÊNCIAS DA UNIÃO	0.000.000	200.000,00		
2418.89.1.1	OUTRAS TRANSFERÊNCIAS DA UNIÃO-PRINCIPAL	0.01.00	200.000,00		
2420.00.0.0	TRANSFERÊNCIAS DOS ESTADOS E DO DISTRITO FEDERAL E DE SUAS E	0.000.000		1.350.000,00	
2428.00.0.0	TRANSFERÊNCIAS DOS ESTADOS DISTRITO FEDERAL, E DE SUAS CMU	0.000.000	1.350.000,00		
2428.03.0.0	TRANSFERÊNCIAS DE RECURSOS DO SISTEMA ÚNICO DE SAÚDE - SUS	0.000.000	150.000,00		
2428.03.1.0	TRANSFERÊNCIAS DE RECURSOS DO SISTEMA ÚNICO DE SAÚDE - SUS	0.000.000	150.000,00		

Documento Assinado Digitalmente por: MARIA DE FATIMA CYSNEIROS SAMPAIO BORBA  
Acesse em: https://stee.tee.pe.gov.br/ppp/validaDoc.seam Código do documento: be2900c4-febf-44c8-987a-b423cb7a0778



**PREFEITURA MUNICIPAL DE CORTÉS**  
Rua Coronel José Belamino, 48 - CNPJ:10273548/0001-89

Orçamento Programa - Exercício de 2021  
**RECEITAS SEGUNDO AS CATEGORIAS ECONOMICAS**

Anexo 02  
Page 6

Lei: , Data:

Código	Especificação	F.R.	Desdobramento	SubCategoria Fonte	Categoria Econômica
2428.03.1.1	TRANSF.RECUR SISTEMA UNICO DE SAÚDE - SUS-PRINCIPAL	0.02.00	50.000,00		
2428.03.1.1	TRANSF.RECUR SISTEMA UNICO DE SAÚDE - SUS-PRINCIPAL	0.05.00	100.000,00		
2428.05.0.0	TRANSFERÊNCIAS RECURSOS DESTINADOS A PROGRAMAS DE EDUCAÇÃO	0.000.000	50.000,00		
2428.05.1.0	TRANSFERÊNCIAS RECURSOS DESTINADOS A PROGRAMAS DE EDUCAÇÃO	0.000.000	50.000,00		
2428.05.1.1	TRANSF.RECURSOS PROGRAMAS DE EDUCAÇÃO-PRINCIPAL	0.01.00	50.000,00		
2428.10.0.0	TRANSFERÊNCIAS CONVÊNIO ESTADOS/ESTADOS/PRINCÍPIOS	0.000.000	600.000,00		
2428.10.1.0	TRANSFERÊNCIAS CONVÊNIO ESTADOS SISTEMA UNICO SAÚDE-SUS	0.000.000	100.000,00		
2428.10.1.1	TRANSFERÊNCIAS CONVÊNIO ESTADOS SUS-PRINCIPAL	0.02.00	100.000,00		
2428.10.2.0	TRANSFERÊNCIAS CONVÊNIO ESTADOS PROGRAMA EDUCAÇÃO	0.000.000	40.000,00		
2428.10.2.1	TRANSF.CONV ESTADOS PROG.EDUCAÇÃO-PRINCIPAL	0.01.00	40.000,00		
2428.10.5.0	TRANSF.CONVÊNIO ESTADOS PROGRAMA SANEAMENTO BÁSICO	0.000.000	60.000,00		
2428.10.5.1	TRANSF.CONV ESTADOS PROG.SANEAMENTO BÁSICO-PRINCIPAL	0.01.00	60.000,00		
2428.10.6.0	TRANSF.CONVÊNIO ESTADOS PROGRAMA MEIO AMBIENTE	0.000.000	150.000,00		
2428.10.6.1	TRANSF.CONV ESTADOS PROG.MEIO AMBIENTE-PRINCIPAL	0.01.00	150.000,00		
2428.10.7.0	TRANSF.CONVÊNIO ESTADOS PROGRAMA INFRAESTRUTURA TRANSPORTE	0.000.000	300.000,00		
2428.10.7.1	TRANSF.CONV ESTADOS PROG.INFRAEST TRANSP-PRINCIPAL	0.01.00	300.000,00		
2428.10.9.0	OUTRAS TRANSFERÊNCIAS DE CONVÊNIO DOS ESTADOS	0.000.000	250.000,00		
2428.10.9.1	OUTRAS TRANSFERÊNCIAS DE CONVÊNIO DOS ESTADOS-PRINCIPAL	0.01.00	250.000,00		
2428.99.0.0	OUTRAS TRANSFERÊNCIAS DOS ESTADOS	0.000.000	250.000,00		
2428.99.1.0	OUTRAS TRANSFERÊNCIAS DOS ESTADOS	0.000.000	250.000,00		
2428.99.1.1	OUTRAS TRANSFERÊNCIAS DOS ESTADOS-PRINCIPAL	0.01.00	250.000,00		
9000.00.0.0	(R) DEDUÇÕES DA RECEITA	0.000.000			-4.335.000,00
9500.00.0.0	(R) DEDUÇÕES DO FUNDEB	0.000.000		-4.335.000,00	
9510.00.0.0	(R) DEDUÇÕES DO FUNDEB	0.000.000	-4.335.000,00		
9510.00.0.0	(R) DEDUÇÕES DO FUNDEB	0.000.000		-4.335.000,00	
9510.00.0.0	(R) DEDUÇÕES DO FUNDEB	0.01.00	-4.335.000,00		
<b>Total das Receitas (exceto Intra-Orçamentárias)</b>					<b>56.180.000,00</b>

7000.00.0.0	RECEITAS CORRENTES (INTRA)	0.000.000			1.840.000,00
7200.00.0.0	CONTRIBUIÇÕES (INTRA)	0.000.000		1.840.000,00	
7210.00.0.0	CONTRIBUIÇÕES SOCIAIS (INTRA)	0.000.000		1.840.000,00	
7218.00.0.0	CONTRIBUIÇÕES SOCIAIS ESPECÍFICAS DE EST/	0.000.000	1.840.000,00		
7218.01.0.0	CONTRIB.SERV.CIVIL PLANO SEGUR.SOCIAL CPE	0.000.000	15.000,00		
7218.01.2.0	CPSSS DO SERVIDOR CIVIL INATIVO (INTRA)	0.000.000	15.000,00		
7218.01.2.1	CPSSS DO SERVIDOR CIVIL INATIVO - PRINCIPAL	0.01.00	15.000,00		
7218.03.0.0	CPSSS PATRONAL - SERVIDOR CIVIL - ESPECÍFIC	0.000.000	1.825.000,00		
7218.03.1.0	CPSSS PATRONAL - SERVIDOR CIVIL ATIVO (INT	0.000.000	1.810.000,00		
7218.03.1.1	CPSSS PATRONAL - SERVIDOR CIVIL ATIVO - PRI	0.05.00	10.000,00		
7218.03.1.1	CPSSS PATRONAL - SERVIDOR CIVIL ATIVO - PRI	0.01.00	1.790.000,00		
7218.03.1.2	CPSSS PATRONAL - SERVIDOR CIVIL ATIVO -MUL	0.01.00	10.000,00		
7218.03.2.0	CPSSS PATRONAL - SERVIDOR CIVIL INATIVO (IN	0.000.000	5.000,00		
7218.03.2.2	CPSSS PATRONAL-SERVIDOR CIVIL INATIVO-MUI	0.01.00	5.000,00		
7218.03.3.0	CPSSS PATRONAL - SERVIDOR CIVIL - PENSION	0.000.000	10.000,00		
7218.03.3.1	CPSSS PATRONAL-SERV CIVIL-PENSION-PRINCI	0.01.00	5.000,00		
7218.03.3.2	CPSSS PATRONAL-SERV CIVIL-PENSION-MULTA	0.05.00	5.000,00		



Assinado de forma digital por JOSÉ  
REGINALDO MORAIS DOS  
SANTOS:03743132487  
Dados: 2020.09.29 15:37:51 -03'00'



**PREFEITURA MUNICIPAL DE CORTÉS**  
Rua Coronel José Belarmino, 48 - CNPJ.10273548/0001-80

Anexo 02  
Page 7

Orçamento Programa - Exercício de 2021  
**RECEITAS SEGUNDO AS CATEGORIAS ECONOMICAS**

Lei: , Data:

Código	Especificação	F.R.	Desdobramento	SubCategoria Fonte	Categoria Econômica
	Total das Receitas (Intra-Orçamentárias)				1.840.000,00

**TOTALIZAÇÃO DAS RECEITAS POR CATEGORIA ECONOMICA**

RECEITA CORRENTE	54.900.000,00
RECEITA DE CAPITAL	3.100.000,00
<b>Total Geral das Receitas</b>	<b>58.000.000,00</b>

Documento Assinado Digitalmente por: MARIA DE FATIMA CYSNEIROS SAMPAIO BORBA  
Acesse em: <https://ste.ice.pe.gov.br/ppp/validaDoc.seam> Código do documento: bc2900c4-1ebf-44c8-987a-b423cb7a0778



**PREFEITURA MUNICIPAL DE CORTÉS**  
 Rua Coronel José Belarmino, 48 - CNPJ-10273548/0001-69

Orçamento Programa - Exercício de 2021

**LEGISLAÇÃO DA RECEITA**

(Inc. III, § 1º, Art.2º)

Assinado de forma digital por  
 JOSE REGINALDO MORAIS DOS  
 SANTOS:03743152487  
 Dados: 2020.09.29 15:44:28  
 -03'00'

Quadro: 11

Page: 1

Lei: Data:

Codigo	Descrição	Legislação
1000.00.0.0.00	RECEITAS CORRENTES	
1100.00.0.0.00	IMPOSTOS, TAXAS E CONTRIBUIÇÕES DE MELHORIA	
1110.00.0.0.00	IMPOSTOS	
1113.00.0.0.00	IMPOSTOS SOBRE A RENDA E PROVENTOS DE QUALQUER NATUREZA	
1113.03.0.0.00	IMPOSTO SOBRE A RENDA - RETIDO NA FONTE	
1113.03.1.0.00	IMPOSTO SOBRE A RENDA - RETIDO NA FONTE - TRABALHO	
1113.03.1.1.00	IRRF-TRABALHO-PRINCIPAL	Art.158, I - Constituição Federal
1113.03.4.0.00	IRRF-OUTROS RENDIMENTOS	
1113.03.4.1.00	IRRF-OUTROS RENDIMENTOS-PRINCIPAL	Art.158, I - Constituição Federal
1118.00.0.0.00	IMPOSTOS ESPECÍFICOS DE ESTADOS, DF E MUNICÍPIOS	
1118.01.0.0.00	IMPOSTOS SOBRE O PATRIMÔNIO PARA ESTADOS/DF/MUNICÍRIOS	
1118.01.1.0.00	IMPOSTO SOBRE A PROPRIEDADE PREDIAL E TERRITORIAL URBANA	
1118.01.1.1.00	IPTU-PRINCIPAL	Código Tributário Municipal
1118.01.1.2.00	IPTU-MULTAS JUROS	Código Tributário Municipal
1118.01.1.3.00	IPTU-DÍVIDA ATIVA	Código Tributário Municipal
1118.01.1.4.00	IPTU-DÍVIDA ATIVA MULTAS JUROS	Código Tributário Municipal
1118.01.4.0.00	IMPOSTO TRANSMISSÃO "INTER VIVOS" BENS IMÓV.DIR REAL IMÓVEIS	
1118.01.4.1.00	ITBI-PRINCIPAL	Art.158, II - Constituição Federal
1118.01.4.2.00	ITBI-MULTAS JUROS	Código Tributário Municipal
1118.01.4.3.00	ITBI-DÍVIDA ATIVA	Código Tributário Municipal
1118.01.4.4.00	ITBI-DÍVIDA ATIVA MULTAS JUROS	Código Tributário Municipal
1118.02.0.0.00	IMPOSTOS PRODUÇÃO, CIRCULAÇÃO MERCADORIAS E SERVIÇO	
1118.02.3.0.00	IMPOSTO SOBRE SERVIÇOS DE QUALQUER NATUREZA	
1118.02.3.1.00	ISS-PRINCIPAL	
1118.02.3.1.01	IMPOSTO SOBRE SERVIÇOS DE QUALQUER NATUREZA - PRINCIPAL	Código Tributário Municipal
1118.02.3.1.05	SIMPLES NACIONAL	Constituição Federal
1118.02.3.2.00	MULTAS JUROS	Código Tributário Municipal



### PREFEITURA MUNICIPAL DE CORTÉS

Rua Coronel José Belsermino, 48 - CNPJ: 10273548/0001-08

Orçamento Programa - Exercício de 2021

### LEGISLAÇÃO DA RECEITA

(Inc. III, § 1º, Art.2º)

Assinado de forma digital por  
JOSE REGINALDO MORAIS DOS  
SANTOS:03743152487

Dados: 2020.09.29 15:44:28  
-03'00"

Quadro 11

Page 2

Lei: , Data:

Codigo	Discriminação	Legislação
1118.02.3.3.00	ISS-DÍVIDA ATIVA	Código Tributário Municipal
1118.02.3.4.00	ISS-DÍVIDA ATIVA-MULTAS JUROS	Código Tributário Municipal
1120.00.0.0.00	TAXAS	
1122.00.0.0.00	TAXAS PELA PRESTAÇÃO DE SERVIÇOS	
1122.01.0.0.00	TAXAS PELA PRESTAÇÃO DE SERVIÇOS	
1122.01.1.0.00	TAXAS PELA PRESTAÇÃO DE SERVIÇOS	
1122.01.1.2.00	TAXAS PELA PRESTAÇÃO DE SERVIÇOS-MULTAS E JUROS	Código Tributário Municipal
1122.01.1.3.00	TAXAS PELA PRESTAÇÃO DE SERVIÇOS-DÍVIDA ATIVA	Código Tributário Municipal
1128.00.0.0.00	TAXAS - ESPECÍFICAS DE ESTADOS, DF E MUNICÍPIOS	
1128.01.0.0.00	TAXAS DE INSPEÇÃO, CONTROLE E FISCALIZAÇÃO	
1128.01.1.0.00	TAXA DE FISCALIZAÇÃO DE VIGILÂNCIA SANITÁRIA	
1128.01.1.1.00	TAXA FISCAL, VIG. SANITÁRIA-PRINCIPAL	Código Tributário Municipal
1128.01.9.0.00	TAXAS DE INSPEÇÃO, CONTROLE E FISCALIZAÇÃO - OUTRAS	
1128.01.9.1.00	TAXAS INSP. CONTR. FISC.-OUTRAS-PRINCIPAL	
1128.01.9.1.01	TAXAS DE LICENCIAMENTO DE ESTABELECIMENTO	Código Tributário Municipal
1128.01.9.1.02	TAXAS DE APEENÇÃO DE DEPÓSITO	Código Tributário Municipal
1128.01.9.1.03	TAXAS DE LICENÇA PARA EXECUÇÃO DE OBRAS	Código Tributário Municipal
1128.01.9.1.04	TAXAS DE UTILIZAÇÃO DE ÁREA DE DOMÍNIO PÚBLICO	Código Tributário Municipal
1128.01.9.1.05	TAXAS DE APREENÇÃO, DEPÓSITO OU LIBERAÇÃO DE ANIMAIS	Código Tributário Municipal
1128.01.9.1.06	TAXAS DE CEMITÉRIO	Código Tributário Municipal
1128.01.9.1.07	TAXAS DE APROVAÇÃO DE PROJETO DE CONSTRUÇÃO CIVIL	Código Tributário Municipal
1128.01.9.1.08	OUTRAS TAXAS PELO EXERCÍCIO DO PODER DE POLÍCIA	Código Tributário Municipal
1128.01.9.1.09	SERVIÇOS DE ARRECADÇÃO DE ÁGUA	Código Tributário Municipal
1128.01.9.1.10	TAXAS DE RELIÇÃO DE ÁGUA	Código Tributário Municipal
1128.01.9.1.11	TAXAS DE LICENCIAMENTO DE TRANSPORTES ALTERNATIVOS	Código Tributário Municipal
1128.01.9.1.99	TAXAS DE INSP. E FISCALIZAÇÃO, CONTR. FISC. E FISCALIZAÇÃO	Código Tributário Municipal





**PREFEITURA MUNICIPAL DE CORTÉS**  
 Rua Coronel José Belarmino, 48 - CNPJ:10273548/0001-69

Orçamento Programa - Exercício de 2021

**LEGISLAÇÃO DA RECEITA**

(Inc. III, § 1º, Art.2º)

Assinado de forma digital por  
 JOSE REGINALDO MORAIS DOS  
 SANTOS:03743152487  
 Dados: 2020.09.29 15:44:28  
 -03'00'

Quadro 11

Page 3

Lei: , Data:

Codigo	Discriminação	Legislação
1130.00.0.0.00	CONTRIBUIÇÃO DE MELHORIA	
1138.00.0.0.00	CONTRIBUIÇÃO DE MELHORIA - ESPECIFICA DE ESTADOS, DF E MUNIC	
1138.99.0.0.00	OUTRAS CONTRIBUIÇÕES DE MELHORIA	
1138.99.1.0.00	OUTRAS CONTRIBUIÇÕES DE MELHORIA	
1138.99.1.1.00	OUTRAS CONTRIBUIÇÕES DE MELHORIA-PRINCIPAL	Legislação Especifica
1200.00.0.0.00	CONTRIBUIÇÕES	
1210.00.0.0.00	CONTRIBUIÇÕES SOCIAIS	
1218.00.0.0.00	CONTRIBUIÇÕES SOCIAIS ESPECIFICAS DE ESTADOS, DF E MUNICIPIO	
1218.01.0.0.00	CONTRIB SERV CIVIL PLANO SEGURIDADE SOCIAL EST/DF/MUNIC.	
1218.01.1.0.00	CPSSS DO SERVIDOR CIVIL ATIVO	
1218.01.1.1.00	CPSSS DO SERVIDOR CIVIL ATIVO - PRINCIPAL	
1218.01.1.1.01	CONTRIBUIÇÃO SERVIDOR ATIVO- PM	Legislação Especifica
1218.01.1.1.02	CONTRIBUIÇÃO SERVIDOR ATIVO- FMS	Legislação Especifica
1218.01.1.1.03	CONTRIBUIÇÃO SERVIDOR ATIVO- FMAS	Legislação Especifica
1218.01.1.1.04	CONTRIBUIÇÃO SERVIDOR ATIVO- CÂMARA	Legislação Especifica
1218.01.1.1.05	CONTRIBUIÇÃO SERVIDOR ATIVO- RPPS	Legislação Especifica
1218.01.1.1.06	CONTRIBUIÇÃO SERVIDOR ATIVO -PM	Legislação Especifica
1218.01.1.1.07	CONTRIBUIÇÃO SERVIDOR ATIVO -FMS	Legislação Especifica
1218.01.1.1.08	CONTRIBUIÇÃO SERVIDOR ATIVO- FUNDEB	Legislação Especifica
1218.01.1.1.09	CONTRIBUIÇÃO SERVIDOR ATIVO -FMAS	Legislação Especifica
1218.01.1.1.10	CONTRIBUIÇÃO SERVIDOR ATIVO - CÂMARA	Legislação Especifica
1218.01.1.1.11	CONTRIBUIÇÃO SERVIDOR ATIVO - FUNDEB	Legislação Especifica
1218.01.1.2.00	CPSSS DO SERVIDOR CIVIL ATIVO - MULTAS E JUROS DE MOFRA	
1218.01.1.2.01	CONTRIBUIÇÃO SERVIDOR ATIVO- MULTAS E JUROS	Legislação Especifica
1218.01.1.2.02	CONTRIBUIÇÃO SERVIDOR ATIVO MULTAS E JUROS	Legislação Especifica
1218.01.2.0.0.00	CPSSS DO SERVIDOR CIVIL ATIVO	





**PREFEITURA MUNICIPAL DE CORTÉS**  
 Rua Coronel José Belarmino, 48 - CNPJ:10273540/0001-69

Orçamento Programa - Exercício de 2021

**LEGISLAÇÃO DA RECEITA**

(Inc. III, § 1º, Art. 2º)

Assinado de forma digital por  
 JOSE REGINALDO MORAIS DOS  
 SANTOS:03743152487  
 Dados: 2020.09.29 15:44:28  
 -03'00'

Quadro 11

Page 4

Lei: , Data:

Código	Descrição	Legislação
1218.01.2.1.00	CFSS DO SERVIDOR CIVIL INATIVO - PRINCIPAL	
1218.01.2.1.01	CONTRIBUIÇÃO SERVIDOR INATIVO	Legislação Específica
1218.01.3.0.00	CFSS DO SERVIDOR CIVIL - PENSIONISTAS	
1218.01.3.1.00	CFSS DO SERVIDOR CIVIL - PENSIONISTAS - PRINCIPAL	
1218.01.3.1.01	CONTRIBUIÇÃO SERVIDOR PENSIONISTA	Legislação Específica
1240.00.0.0.00	CONTRIBUIÇÃO PARA O CUSTEIO DO SERVIÇO DE ILUMINAÇÃO PÚBLICA	
1240.00.1.0.00	CONTRIBUIÇÃO PARA O CUSTEIO DO SERVIÇO DE ILUMINAÇÃO PÚBLICA	
1240.00.1.1.00	CONTRIBUIÇÃO CUSTEIO SERVIÇO ILUMINAÇÃO PÚBLICA-PRINCIPAL	Legislação Específica
1300.00.0.0.00	RECEITA PATRIMONIAL	
1310.00.0.0.00	EXPLORAÇÃO DO PATRIMÔNIO IMOBILIÁRIO DO ESTADO	
1310.02.0.0.00	CONCESSÃO, PERM. AUTORIZ. CESSÃO DIR. USO BENSIMOV. PÚBLICOS	
1310.02.1.0.00	CONCESSÃO, PERM. AUTORIZ. CESSÃO DIR. USO BENSIMOV. PÚBLICOS	
1310.02.1.1.00	CONCES. PERM. AUT. CESSÃO DIR. USO BENS IMOV. PUBL. -PRINCIPAL	Legislação Específica
1320.00.0.0.00	VALORES MOBILIÁRIOS	
1321.00.0.0.00	JUROS E CORREÇÕES MONETÁRIAS	
1321.00.1.0.00	REMUNERAÇÃO DE DEPOSITOS BANCÁRIOS	
1321.00.1.1.00	REMUNERAÇÃO DE DEPOSITOS BANCÁRIOS-PRINCIPAL	
1321.00.1.1.01	REMUNERAÇÃO DE DEPOSITOS BANCÁRIOS - FMS	Art. 164 § 3º da CF/88 e Art. 11§ 1º da Lei 4.320/64
1321.00.1.1.02	REMUNERAÇÃO DE DEPOSITOS BANCÁRIOS - FMAS	Art. 164 § 3º da CF/88 e Art. 11§ 1º da Lei 4.320/64
1321.00.1.1.03	REMUNERAÇÃO DE DEPOSITOS BANCÁRIOS - PM	Art. 164 § 3º da CF/88 e Art. 11§ 1º da Lei 4.320/64
1321.00.1.1.04	REMUNERAÇÃO DE DEPOSITOS BANCÁRIOS - FUNDEB	Art. 164 § 3º da CF/88 e Art. 11§ 1º da Lei 4.320/64
1321.00.1.1.05	REMUNERAÇÃO DE DEPOSITOS BANCÁRIOS - FINOE	Art. 164 § 3º da CF/88 e Art. 11§ 1º da Lei 4.320/64
1321.00.4.0.00	REMUNERAÇÃO DOS RECURSOS DO REGIME PRÓPRIO DE PREVIDÊNCIA SO	
1321.00.4.1.00	REMUNERAÇÃO RECURSOS RPPS-PRINCIPAL	Art. 164 § 3º da CF/88 e Art. 11§ 1º da Lei 4.320/64
1321.00.4.1.02	REMUNERAÇÃO RECURSOS DO RPPS - PLANO PREVIDENCIÁRIO	Art. 164 § 3º da CF/88 e Art. 11§ 1º da Lei 4.320/64
1325.00.0.0.00	OUTROS VALORES MOBILIÁRIOS	
1325.00.1.0.00	OUTROS VALORES MOBILIÁRIOS	
00.1.1.00.6261	VALORES MOBILIÁRIOS GERAIS VAL. SOLUTO	



## PREFEITURA MUNICIPAL DE CORTÉS

Rua Coronel José Belarmino, 45 - CNPJ: 10273548/0001-69

Orçamento Programa - Exercício de 2021

### LEGISLAÇÃO DA RECEITA

(Inc. III, § 1º, Art. 2º)

Assinado de forma digital por  
JOSE REGINALDO MORAIS DOS  
SANTOS.03743152487  
Dados: 2020.09.29 15:44:28  
-03'00'

Quadro 11

Página 5

Lei, Data:

Código	Descrição	Legislação
1600.00.0.0.00	RECEITA DE SERVIÇOS	
1690.00.0.0.00	OUTROS SERVIÇOS	
1690.99.0.0.00	OUTROS SERVIÇOS	
1690.99.1.0.00	OUTROS SERVIÇOS	
1690.99.1.1.00	OUTROS SERVIÇOS-PRINCIPAL	Art. 164 § 3º da CF/88 e Art. 11 § 1º da Lei 4.320/64
1700.00.0.0.00	TRANSFERÊNCIAS CORRENTES	
1710.00.0.0.00	TRANSFERÊNCIAS DA UNIÃO E DE SUAS ENTIDADES	
1718.00.0.0.00	TRANSFERÊNCIAS UNIÃO - ESPECIF. ESTADOS, DF E MUNICÍPIOS	
1718.01.0.0.00	PARTICIPAÇÃO NA RECEITA DA UNIÃO	
1718.01.2.0.00	COTA-PARTE DO FUNDO PARTICIPAÇÃO MUNICÍPIOS-COTA MENSAL	
1718.01.2.1.00	COTA-PARTE DO FPM - COTA MENSAL - PRINCIPAL	Art. 159 I, b, da Constituição Federal
1718.01.5.0.00	COTA-PARTE DO IMPOSTO SOBRE A PROPRIEDADE TERRITORIAL RURAL	
1718.01.5.1.00	COTA-PARTE DO IMPOSTO-PROPRIED. TERRIT. RURAL-PRINCIPAL	Art. 159 I, b, da Constituição Federal
1718.02.0.0.00	TRANSF. COMPENS. FINANC. PELA EXPLORAÇÃO DE REC. NATURAIS	
1718.02.5.0.00	COTA-PARTE DO FUNDO ESPECIAL DO PETRÓLEO - FEP	
1718.02.6.1.00	COTA-PARTE DO FUNDO ESPECIAL DO PETRÓLEO - FEP-PRINCIPAL	Lei Federal 7900/89
1718.02.9.0.00	OUTRAS TRANSF. COMPENS. FINANC. EXPLOR. REC. NATURAIS	
1718.02.9.1.00	OUTRAS TRANSF. COMPENS. FINANC. RECURS. NATURAIS- PRINCIPAL	Legislação Específica
1718.03.0.0.00	TRANSF. RECURS. SUS-FUNDO A FUNDO-CUSTEIO SERV. PUB. SAÚDE	
1718.03.1.0.00	TRANSFERÊNCIA DE RECURSOS DO SUS - ATENÇÃO BÁSICA	
1718.03.1.1.00	TRANSFERÊNCIA DE RECURSOS DO SUS - ATENÇÃO BÁSICA-PRINCIPAL	
1718.03.1.1.01	INCENTIVO PARA AÇÕES ESTRATÉGICAS	Leis Federais 8080/90 e 8142/90 e Decreto 1232/94
1718.03.1.1.02	INCREMENTO FINANC. DA APS - FATOR COMPENSATÓRIO DE TRANSIÇÃO	Leis Federais 8080/90 e 8142/90 e Decreto 1232/94
1718.03.1.1.03	PROGRAMA AGENTES COMUNITÁRIOS DE SAÚDE - PACS	Leis Federais 8080/90 e 8142/90 e Decreto 1232/94
1718.03.1.1.04	PROGRAMA SAÚDE BUCAL	Leis Federais 8080/90 e 8142/90 e Decreto 1232/94
1718.03.1.1.05	TRANSFERÊNCIA FUNDO ESTADUAL DE SAÚDE	Leis Federais 8080/90 e 8142/90 e Decreto 1232/94
1718.03.1.1.06	APOIO A MANUTENÇÃO DOS POLO DE ACADEMIA DE SAÚDE	Leis Federais 8080/90 e 8142/90 e Decreto 1232/94





**PREFEITURA MUNICIPAL DE CORTÉS**  
 Rua Coronel José Belarmino, 48 - CNPJ:10273548/0001-69

Orçamento Programa - Exercício de 2021

**LEGISLAÇÃO DA RECEITA**

(Inc. III, § 1º, Art 2º)

Assinado de forma digital por  
 JOSE REGINALDO MORAIS DOS  
 SANTOS:03743152487

Dados: 2020.09.29 15:44:28  
 -03'00"

Quadro 11

Page 6

Lei, Deter

Código	Discriminação	Legislação
1718.03.1.1.12	INCREMENTO TEMPORÁRIO DOS SERVIÇOS DE ATENÇÃO BÁSICA EM SAUD	Leis Federais 8080/90 e 8142/90 e Decreto 1232/94
1718.03.2.0.00	TRANSF.SUS - ATENÇÃO MÉDIA/ALTA COMPLEX.AMB.E HOSPITALAR	
1718.03.2.1.00	SUS-ATENÇÃO MÉDIA E ALTA COMPLEX. AMB E HOSPIT- PRINCIPAL	
1718.03.2.1.01	ATENÇÃO A SAUDE DA POPULAÇÃO PARA PROCEDIMENTOS DO MAC	Leis Federais 8080/90 e 8142/90 e Decreto 1232/94
1718.03.2.1.02	SAMU	Leis Federais 8080/90 e 8142/90 e Decreto 1232/94
1718.03.2.1.03	FAEC - CIRUGIAS SELETIVAS	Leis Federais 8080/90 e 8142/90 e Decreto 1232/94
1718.03.2.1.04	INCREMENTO TEMPORÁRIO CUSTEIO DE ASSIST. HOSPITALAR E AMBULA	Leis Federais 8080/90 e 8142/90 e Decreto 1232/94
1718.03.3.0.00	TRANSFERÊNCIA DE RECURSOS DO SUS - VIGILÂNCIA EM SAÚDE	
1718.03.3.1.00	TRANSF.SUS - VIGILÂNCIA EM SAÚDE - PRINCIPAL	
1718.03.3.1.01	INCENTIVO FINANCEIRO AÇÕES DA VIGILÂNCIA SANITÁRIA	Leis Federais 8080/90 e 8142/90 e Decreto 1232/94
1718.03.3.1.02	ASSISTÊNCIA FINANCEIRA PARA AGENTES DE ENDEMIAS	Leis Federais 8080/90 e 8142/90 e Decreto 1232/94
1718.03.4.0.00	TRANSFERÊNCIA DE RECURSOS DO SUS - ASSISTÊNCIA FARMACÉUTICA	
1718.03.4.1.00	TRANSF.DE RECURSOS SUS - ASSIST.FARMACÉUTICA- PRINCIPAL	
1718.03.4.1.01	PROMOÇÃO DE ASSISTÊNCIA FARMACÉUTICA E INSUMOS	Leis Federais 8080/90 e 8142/90 e Decreto 1232/94
1718.03.9.0.00	TRANSF.DE RECURSOS DO SUS - OUT.PROG.FINANC.FUNDO A FUNDO	
1718.03.9.1.00	TRANSF.DO SUS - OUT PROGRAMAS FINANC.FUNDO/FUNDO- PRINCIPAL	
1718.03.9.1.01	ENFRENTAMENTO DA EMERGÊNCIA - COVID 19 - FUNDO A FUNDO	Legislação Especifica
1718.04.0.0.00	TRANSF.SUS- BLOCO INV.REDE SERV.PUB.DE SAÚDE	
1718.04.1.0.00	TRANSF.REC.DO SUS DESTINADO A ATENÇÃO BÁSICA	
1718.04.1.1.00	TRANSFERÊNCIAS DO SUS - ATENÇÃO BÁSICA - PRINCIPAL	
1718.04.1.1.01	TRANSFERÊNCIAS DE RECURSOS DO SISTEMA UNICO DE SAÚDE - SUS D	Leis Federais 8080/90 e 8142/90 e Decreto 1232/94
1718.05.0.0.00	TRANSFER.DE RECURSOS DO FUNDO MAC. DESENV.EDUCAÇÃO.FNDE	
1718.05.1.0.00	TRANSFERÊNCIAS DO SALÁRIO-EDUCAÇÃO	
1718.05.1.1.00	TRANSFERÊNCIAS DO SALÁRIO-EDUCAÇÃO-PRINCIPAL	Leis Federais n° 9.765/98 e n° 10.832/03.
1718.05.2.0.00	TRANSF. DIRETAS-FNDE REF. PROG.DINHEIRO DIRETO NA ESC-PROF	
1718.05.2.1.00	TRANSF.DIRETAS DO FNDE- PROGRAMA PDDE- PRINCIPAL	Legislação Especifica
1718.05.3.0.00	TRANSF.DIRETAS DO FNDE REF.PROG.MAC. ALIM. ESCOLAR-FNAC	
1718.05.3.1.00	TRANSF. DIRETAS DO FNDE - PROGRAMA FNAC- PRINCIPAL	



**PREFEITURA MUNICIPAL DE CORTÉS**  
 Rua Coronel José Belarmino, 48 - CNPJ: 10273549/0001-69

Orçamento Programa - Exercício de 2021

**LEGISLAÇÃO DA RECEITA**

(Inc. III, § 1º, Art.2º)

Assinado de forma digital por  
 JOSE REGINALDO MORAIS DOS  
 SANTOS:03743152487  
 Dados: 2020.09.29 15:44:28  
 -03'00"

Quadro 11

Página 7

Lei, Data:

Código	Descrição	Legislação
1718.05.3.1.01	PNAE- ALIMETAÇÃO ESCOLAR - CRECHE	Lei Federal 9533/97 e Medida Provisória 2178-36/01,
1718.05.3.1.02	PNAE- ALIMETAÇÃO ESCOLAR - ENSINO MÉDIO	Lei Federal 9533/97 e Medida Provisória 2178-36/01,
1718.05.3.1.03	PNAE- ALIMETAÇÃO ESCOLAR - PRÉ - ESCOLAR	Lei Federal 9533/97 e Medida Provisória 2178-36/01,
1718.05.3.1.04	PNAE- ALIMETAÇÃO ESCOLAR - EJA	Lei Federal 9533/97 e Medida Provisória 2178-36/01,
1718.05.3.1.05	PNAE- ALIMETAÇÃO ESCOLAR - ENSINO FUNDAMENTAL	Lei Federal 9533/97 e Medida Provisória 2178-36/01,
1718.05.3.1.06	PNAE- ALIMETAÇÃO ESCOLAR - MAIS EDUCAÇÃO	Lei Federal 9533/97 e Medida Provisória 2178-36/01,
1718.05.4.0.00	TRANSFER FINE REF AO PROG.NAC.APOIO TRANSP.ESCOLAR-PNATE	
1718.05.4.1.00	TRANSF. DIRETAS DO FNDE - PROGRAMA PNATE - PRINCIPAL	
1718.05.4.1.01	PNATE - ENSINO MÉDIO	Legislação Especifica
1718.05.4.1.02	PNATE - EDUCAÇÃO INFANTIL	Legislação Especifica
1718.05.4.1.03	PNATE - EDUCAÇÃO FUNDAMENTAL	Legislação Especifica
1718.05.9.0.00	OUTRAS TRANSF. DIRETAS FUNDO NAC.DESENV.EDUC.FNDE	
1718.05.9.1.00	OUTRAS TRANSF. DIRETAS FUNDO NAC.DESENV.FNDE-PRINCIPAL	Legislação Especifica
1718.05.9.1.01	OUTRAS TRANSF. DIRETAS FUNDO NAC.DESENV.FNDE-PRINCIPAL	Legislação Especifica
1718.05.9.1.01	PROGRAMA BRASIL ALFABETIZADO - PBA	Legislação Especifica
1718.05.9.1.02	PROGRAMA DE APOIO SISTEMA ENSINO PIATENDIMENTO	Legislação Especifica
1718.06.0.0.00	TRANSFERENCIA FINANCEIRA ICMS - DESONERAÇÃO - L.G. N.º 87/96	
1718.06.1.0.00	TRANSFERENCIA FINANCEIRA ICMS - DESONERAÇÃO - L.C. N.º 87/96	
1718.06.1.1.00	TRANSF.FINANC.ICMS-DESON-L.C. N.º 87/96-PRINCIPAL	Legislação Especifica
1718.09.0.0.00	TRANSF.RECUR.COMPLEM.UNIÃO FUNDEB	
1718.09.1.0.00	TRANSF.RECUR.COMPLEM.UNIÃO FUNDEB	
1718.09.1.1.00	TRANSF.RECUR.COMPLEM.UNIÃO FUNDEB-PRINCIPAL	Leis Federais n.º 9.424/96 e n.º 11.494/07
1718.10.0.0.00	TRANSFERÊNCIAS DE CONVÊNIO DA UNIÃO E DE SUAS ENTIDADES	
1718.10.2.0.00	TRANSF.DE CONV.DA UNIÃO DESTINADOS A PROG.EDUCAÇÃO	
1718.10.2.1.00	TRANSF.CONV.UNIÃO EDUCACAO-PRINCIPAL	



**PREFEITURA MUNICIPAL DE CORTÉS**  
 Rua Coronel José Balsamino, 48 - CNPJ: 10273548/0001-49

Orçamento Programa - Exercício de 2021

**LEGISLAÇÃO DA RECEITA**

(Inc. III, § 1º, Art.2º)

Assinado de forma digital por  
 JOSÉ REGINALDO MORAIS DOS  
 SANTOS:03743152487  
 Dados: 2020.09.29 15:44:28  
 -03'00'

Quadro 11

Page 8

Lei , Data

Codigo	Determinação	Legislação
1718.10.5.0.00	TRANSFERÊNCIAS DE CONVÊNIOS DA UNIÃO DESTINADAS A PROGRAMAS	
1718.10.5.1.00	TRANSF.COMV UNIÃO Progr.SANEAMENTO BÁSICO-PRINCIPAL	Art. 115, Lei Federal n° 8.666/93
1718.10.9.0.00	OUTRAS TRANSFERÊNCIAS DE CONVÊNIOS DA UNIÃO	
1718.10.9.1.00	OUTRAS TRANSFERÊNCIAS DE CONVÊNIOS DA UNIÃO-PRINCIPAL	Art. 116, Lei Federal n° 8.666/93
1718.11.0.0.00	OUTRAS TRANSFERÊNCIAS DE RECURSOS FUNDO A FUNDO	
1718.11.1.0.00	TRANSF.DE REC.DO FUNDO PENITENCIÁRIO NACIONAL-FUPEN	
1718.11.1.1.01	OUTRAS TRANSFERÊNCIAS PARA SEGURANÇA PÚBLICA	Legislação Específica
1718.12.0.0.00	TRANSF.DE RECURSOS DO FUNDO NACIONAL DE ASSIST.SOCIAL-FNAS	
1718.12.1.0.00	TRANSF.DE RECURSOS DO FUNDO NACIONAL DE ASSIST.SOCIAL-FNAS	
1718.12.1.1.00	TRANSFERÊNCIAS DE RECURSOS DO FNAS - PRINCIPAL	
1718.12.1.1.01	PISO FIXO DE MÉDIA COMPLEXIDADE - PAEFICREAS	Lei Federal n° 8742/93
1718.12.1.1.02	SERVIÇO DE CONVIVÊNCIA E FORTALECIMENTO DE VÍNCULO	Lei Federal n° 8742/93
1718.12.1.1.03	PISO BÁSICO FIXO - GRAS	Lei Federal n° 8742/93
1718.12.1.1.04	ÍNDICE DE GESTÃO DESCENTRALIZADA DO SUAS-IGDSUAS	Lei Federal n° 8742/93
1718.12.1.1.05	ÍNDICE DE GESTÃO DESCENTRALIZADA DO BO.SA - FAMÍLIA	Lei Federal n° 8742/93
1718.12.1.1.06	PROG.AÇÕES ESTRATÉGICAS DE ERRADICAÇÃO DO TRABALHO	Lei Federal n° 8742/93
1718.12.1.1.07	PROG.PRIMEIRA INFÂNCIA NO SUAS -CRIANÇA FELIZ	Lei Federal n° 8742/93
1718.12.1.1.08	BENEFÍCIOS EVENTUAIS - FNAS	Lei Federal n° 8742/93
1718.12.1.1.09	COVID EPI	Legislação Específica
1718.12.1.1.99	OUTRAS TRANSFERÊNCIAS DE RECURSOS DO FNAS	Lei Federal n° 8742/93
1718.99.0.0.00	OUTRAS TRANSFERÊNCIAS DA UNIÃO	
1718.99.1.0.00	OUTRAS TRANSFERÊNCIAS DA UNIÃO	
1718.99.1.1.00	OUTRAS TRANSFERÊNCIAS DA UNIÃO-PRINCIPAL	Art. 116, Lei Federal n° 8.666/93
1718.99.1.1.01	APOIO FINANCEIRO AO MUNICÍPIO - AFM	Legislação Específica
1720.00.0.0.00	TRANSFERÊNCIAS ESTADOS E DO DF E DE SUAS ENTIDADES	
1720.00.0.0.00	TRANSFERÊNCIAS ESTADOS E DO DF E DE SUAS ENTIDADES - DIF E MUNIC.	
1720.00.0.0.00	TRANSFERÊNCIAS ESTADOS E DO DF E DE SUAS ENTIDADES - DIF E MUNIC. PARTICIPATIVAS	



# PREFEITURA MUNICIPAL DE CORTÉS

Rua Coronel José Belemirino, 48 - CNPJ: 10273548/0001-89

Orçamento Programa - Exercício de 2021

## LEGISLAÇÃO DA RECEITA

(inc. III, § 1º, Art.2º)

Assinado de forma digital por  
JOSE REGINALDO MORAIS DOS  
SANTOS:03743152487

Dados: 2020.09.29 15:44:28  
-03'00'

Quadro 11

Page 9

Lei - Data

Código	Discriminação	Legislação
1728.01.0.0.00		
1728.01.1.0.00	COTA-PARTE DO ICMS	
1728.01.1.1.00	COTA-PARTE DO ICMS-PRINCIPAL	Art. 158, IV- Constituição Federal
1728.01.2.0.00	COTA-PARTE DO IPVA	
1728.01.2.1.00	COTA-PARTE DO IPVA-PRINCIPAL	Art. 158, III- Constituição Federal
1728.01.3.0.00	COTA-PARTE DO IPI - MUNICIPIOS	
1728.01.3.1.00	COTA-PARTE DO IPI - MUNICIPIOS-PRINCIPAL	Lei Complementar Federal nº 61/89, Lei Federal 8.016/90 e CF
1728.01.4.0.00	COTA-PARTE CONTRIBUIÇÃO INTERVENÇÃO DOMÍNIO ECONÔMICO	
1728.01.4.1.00	COTA-PARTE CIDE-PRINCIPAL	Legislação Específica
1728.01.5.0.00	OUTRAS PARTICIPAÇÕES NA RECEITA DOS ESTADOS	
1728.01.5.1.00	OUTRAS PARTICIPAÇÕES NA RECEITA DOS ESTADOS-PRINCIPAL	Legislação Específica
1728.01.9.0.00	OUTRAS TRANSFERÊNCIAS DOS ESTADOS	
1728.01.9.1.00	OUTRAS TRANSFERÊNCIAS DOS ESTADOS-PRINCIPAL	Legislação Específica
1728.03.0.0.00	TRANSF. RECURSOS ESTADO PROGRAMAS SAÚDE-FUNDO A FUNDO	
1728.03.1.0.00	TRANSF. RECURSOS ESTADO PROGRAMAS SAÚDE-FUNDO A FUNDO	
1728.03.1.1.00	TRANSF. RECURSOS ESTADO PROG. SAÚDE-FUNDO A FUNDO-PRINCIPAL	Legislação Específica
1728.03.1.1.01	TRANSF. REC. EST. PROG. SAÚDE-FUNDO A FUNDO	Legislação Específica
1728.03.1.1.02	ENFRENTAMENTO DA EMERGÊNCIA - COVID 19 - ESTADO	Legislação Específica
1728.10.0.0.00	TRANSFERÊNCIA CONVÊNIO ESTADOS E DF E SUAS ENTIDADES	
1728.10.1.0.00	TRANSF. CONV. ESTADOS SISTEMA ÚNICO SAÚDE-SUS	
1728.10.1.1.00	TRANSF. CONV. ESTADOS SISTEMA ÚNICO SAÚDE-SUS-PRINCIPAL	Legislação Específica
1728.10.1.1.01	TRANSF. CONVÊNIO DOS ESTADOS PARA O SUS	
1728.10.2.0.00	TRANSFERÊNCIAS CONVÊNIO ESTADOS A PROGRAMA EDUCAÇÃO	
1728.10.2.1.00	TRANSF. CONV. ESTADOS PROG. EDUCAÇÃO-PRINCIPAL	
1728.10.2.1.01	PROGRAMA CAMINHO DA ESCOLA	Legislação Específica
1728.10.9.0.00	OUTRAS TRANSFERÊNCIAS DE CONVÊNIO DOS ESTADOS	
1728.10.9.1.00	OUTRAS TRANSFERÊNCIAS DE CONVÊNIO DOS ESTADOS-PRINCIPAL	
1728.10.9.1.03	OUTRAS TRANSFERÊNCIAS DE CONVÊNIO DE CIÊNCIAS SAÚDE	





# PREFEITURA MUNICIPAL DE CORTÉS

Rua Coronel José Belarmino, 48 - CNPJ: 10273548/0001-59

Orçamento Programa - Exercício de 2021

## LEGISLAÇÃO DA RECEITA

(Inc. III, § 1º, Art. 2º)

Assinado de forma digital por  
JOSE REGINALDO MORAIS DOS  
SANTOS.03743152487

Dados: 2020.09.29 15:44:28  
-03'00'

Quadro 11

Page 10

Lei., Deltar.

Codigo	Discriminação	Legislação
1728.10.9.1.03	OUTRAS TRANSFERÊNCIAS DE CONVÊNIO DOS ESTADOS - PRINCIPAL	Legislação Específica
1728.10.9.1.04	OUTRAS TRANSFERÊNCIAS DE CONVÊNIO DOS ESTADOS - PRINCIPAL	Legislação Específica
1728.99.0.0.00	OUTRAS TRANSFERÊNCIAS DOS ESTADOS	Legislação Específica
1728.99.1.0.00	OUTRAS TRANSFERÊNCIAS DOS ESTADOS	Legislação Específica
1728.99.1.1.00	OUTRAS TRANSFERÊNCIAS DOS ESTADOS-PRINCIPAL	Legislação Específica
1728.99.1.1.01	OUTRAS TRANSFERÊNCIAS DOS ESTADOS AO MUNICÍPIO	Legislação Específica
1728.99.1.1.03	OUTRAS TRANSFERÊNCIAS DOS ESTADOS AO FMS	Legislação Específica
1728.99.1.1.05	PROGRAMA PÉ NO BATENTE	Legislação Específica
1728.99.1.1.06	PAEFI ESTADUAL	Legislação Específica
1728.99.1.1.07	OUTRAS TRANSFERÊNCIAS DO ESTADO A PROGRAMAS DE	Legislação Específica
1750.00.0.0.00	TRANSFERÊNCIAS DE OUTRAS INSTITUIÇÕES PÚBLICAS	Leis Federais nº 9.424/98 e nº 11.494/07
1756.00.0.0.00	TRANSF OUTRAS INSTIT PÙB-ESPEC ESTAD-MUNICÍPIOS	Leis Federais nº 9.424/98 e nº 11.494/07
1758.01.0.0.00	TRANSFERÊNCIAS DE RECURSOS DO FUNDEB	Leis Federais nº 9.424/98 e nº 11.494/07
1758.01.1.0.00	TRANSFERÊNCIAS DE RECURSOS DO FUNDEB	Leis Federais nº 9.424/98 e nº 11.494/07
1758.01.1.1.00	TRANSFERÊNCIAS DE RECURSOS DO FUNDEB-PRINCIPAL	Leis Federais nº 9.424/98 e nº 11.494/07
1758.01.1.1.01	CONTRIBUIÇÃO DE FPE P/ FORM-FUNDEB	Leis Federais nº 9.424/98 e nº 11.494/07
1758.01.1.1.02	CONTRIBUIÇÃO DE FPM P/ FORM-FUNDEB	Leis Federais nº 9.424/98 e nº 11.494/07
1758.01.1.1.03	CONTRIBUIÇÃO DE IPI P/ FORM-FUNDEB	Leis Federais nº 9.424/98 e nº 11.494/07
1758.01.1.1.04	CONTRIBUIÇÃO DA LEI 87/96 P/ FORM-FUNDEB	Leis Federais nº 9.424/98 e nº 11.494/07
1758.01.1.1.05	CONTRIBUIÇÃO DO ICMS P/ FORM-FUNDEB	Leis Federais nº 9.424/98 e nº 11.494/07
1758.01.1.1.06	CONTRIBUIÇÃO DO IPVA P/ FORM-FUNDEB	Leis Federais nº 9.424/98 e nº 11.494/07
1758.01.1.1.07	CONTRIBUIÇÃO DO ITR/ FORM-FUNDEB	Leis Federais nº 9.424/98 e nº 11.494/07
1758.01.1.1.08	CONTRIBUIÇÃO DO ITCMD/ FORM-FUNDEB	Leis Federais nº 9.424/98 e nº 11.494/07
1900.00.0.0.00	OUTRAS RECEITAS CORRENTES	
1920.00.0.0.00	OUTRAS RECEITAS CORRENTES E RESSARCIMENTOS	





# PREFEITURA MUNICIPAL DE CORTES

Rua Coronel José Belamino, 48 - CNPJ: 10273548/0001-89

Orçamento Programa - Exercício de 2021

## LEGISLAÇÃO DA RECEITA

(inc. III, § 1º, Art.2º)

Assinado de forma digital por

JOSE REGINALDO MORAIS DOS

SANTOS:03743152487

Dados: 2020.09.29 15:44:28

-03'00"

Quadro 11

Page 11

Let.: Data:

Código	Discriminação	Legislação
1928.00.0.0.00	INDENIZAÇÕES, RESTITUIÇÕES E RESSARCIMENTOS - ESPECÍFICAS PA	
1928.01.0.0.00	INDENIZAÇÕES - ESPECÍFICAS PARA ESTADOS/MUNICÍPIOS	
1928.01.1.0.00	INDENIZAÇÕES - ESPECÍFICAS PARA ESTADOS/MUNICÍPIOS	
1928.01.1.1.00	INDENIZAÇÕES - ESPECÍFICAS ESTADOS/MUNICÍPIOS-PRINCIPAL	
1928.01.1.1.01	OUTRAS INDENIZAÇÕES - PM	Legislação Específica
1928.01.1.1.02	OUTRAS INDENIZAÇÕES - FMS	Legislação Específica
1928.01.1.1.03	OUTRAS INDENIZAÇÕES - FMAS	Legislação Específica
1928.02.0.0.00	RESTITUIÇÕES - ESPECÍFICAS PARA ESTADOS/MUNICÍPIOS	
1928.02.1.0.00	RESTITUIÇÕES RECURSOS RECEBIDOS SUS-ESPEC. ESTD/MUN.	
1928.02.1.1.00	RESTIT. RECUR. RECEB. SUS-ESPEC. ESTD/MUN.-PRINCIPAL	
1928.02.1.1.02	OUTRAS RESTITUIÇÕES - FMS	Legislação Específica
1928.02.9.0.00	OUTRAS RESTIT.ESPEC. ESTADOS/MUNIC. NÃO ESPEC. ANTERIORMENTE	
1928.02.9.1.00	OUTRAS RESTIT. -ESPEC. ESTD/MUNIC. NÃO ESPEC. -PRINCIPAL	
1928.02.9.1.01	OUTRAS RESTITUIÇÕES - PM	Legislação Específica
1928.02.9.1.02	OUTRAS RESTITUIÇÕES - FMAS	Legislação Específica
1928.02.9.1.04	OUTRAS RESTITUIÇÕES - RPPS PLANO FINANCEIRO	Legislação Específica
1928.02.9.1.05	OUTRAS RESTITUIÇÕES - RPPS PLANO PREVIDENCIÁRIO	Legislação Específica
1990.00.0.0.00	DEMAIS RECEITAS CORRENTES	
1990.01.0.0.00	APORTES PERÍOD PARA AMORTIZ DE DEFICIT ATUARIAL DO RPPS	
1990.01.1.0.00	APORTES PERÍOD PARA AMORTIZ DE DEFICIT ATUARIAL DO RPPS	
1990.01.1.1.00	APORTES PERÍOD. AMORTIZ. DEFICIT ATUARIAL RPPS-PRINCIPAL	
1990.01.1.1.01	APORTES PERÍOD. AMORTIZ. DEFICIT ATUARIAL RPPS-PRINCIPAL	Legislação Específica
1990.03.0.0.00	COMPENSAÇÕES FINANCEIRAS ENTRE O REGIME GERAL E OS RPPS	
1990.03.1.0.00	COMPENSAÇÕES FINANCEIRAS ENTRE O REGIME GERAL E OS RPPS	
1990.03.1.1.00	COMPENS. FINANC. ENTRE O ROPS E OS RPPS-PRINCIPAL	
1990.99.0.0.00	OUTRAS RECEITAS	
1990.99.1.0.00	OUTRAS RECEITAS - PRIMÁRIAS	
1990.99.99.1.00	RECEITAS - PRIMÁRIAS-PRINCIPAL	
001.1.99.0061	RECEITAS - PRIMÁRIAS-PRINCIPAL	Legislação Específica e Constituição Federal

Assinado digitalmente por

Documentos Assinados Digitalmente por: MARIA DE FATIMA CYSNEIROS SAMPAIO BORBA

Acesse em: <https://stc.ce.gov.br/epv/validaDoc.seam> Código do documento: bc2900c4-1cbf-44c8-987a-b423cb7a0778







**PREFEITURA MUNICIPAL DE CORTÉS**  
 Rua Coronel José Belarmino, 48 - CNPJ: 10273548/0001-69

Orçamento Programa - Exercício de 2021

**LEGISLAÇÃO DA RECEITA**

(Inc. III, § 1º, Art.2º)

Assinado de forma digital por  
 JOSE REGINALDO MORAIS DOS  
 SANTOS:03743152487

Dados: 2020.09.29 15:44:28  
 -03'00"

Quadro 11

Page 12

Lei, Data:

Código	Discriminação	Legislação
1990.09.1.1.01	OUTRAS RECEITAS - PLANO FPREVIDENCIARIO	Legislação Especifica e Constituição Federal
1990.09.1.1.05	OUTRAS RECEITAS - PLANO FINANCEIRO	Legislação Especifica e Constituição Federal
2000.00.0.0.00	RECEITAS DE CAPITAL	
2200.00.0.0.00	ALIENAÇÃO DE BENS	
2210.00.0.0.00	ALIENAÇÃO DE BENS MÓVEIS	
2213.00.0.0.00	ALIENAÇÃO DE BENS MÓVEIS E SEMOVENTES	
2213.00.1.0.00	ALIENAÇÃO DE BENS MÓVEIS E SEMOVENTES	
2213.00.1.1.00	ALIENAÇÃO DE BENS MÓVEIS E SEMOVENTES-PRINCIPAL	Legislação Especifica
2400.00.0.0.00	TRANSFERÊNCIAS DE CAPITAL	
2410.00.0.0.00	TRANSFERÊNCIAS DA UNIÃO E DE SUAS ENTIDADES	
2418.00.0.0.00	TRANSFERÊNCIAS DA UNIÃO - ESPECIFICAS DE ESTADOS, DF E MUNIC	
2418.03.0.0.00	TRANSF.REC. - SUS- BLOCO CUSTEIO AÇÕES SERV.PUB. SAÚDE	
2418.03.1.0.00	TRANSFERÊNCIA DE RECURSOS DO SUS - ATENÇÃO BÁSICA	
2418.03.1.1.00	TRANSFERÊNCIA DE RECURSOS DO SUS - ATENÇÃO BÁSICA-PRINCIPAL	
2418.03.1.1.01	OUTRAS TRANSF. DE RECURSOS DO SUS - ATENÇÃO BÁSICA	Portaria GMMMS nº 3.134/2013
2418.03.9.0.00	TRANSF. REC.SUS-OUTROS PROGR.FINANC.FUNDO A FUNDO	
2418.03.9.1.01	ENFRENTAMENTO DA EMERGÊNCIA - COVID 19 - FUNDO A FUNDO	Legislação Especifica
2418.04.0.0.00	TRANSF.RECUR.SISTEMA ÚNICO SAÚDE-SUS-BLOCO DE INVESTIMENTO	
2418.04.5.0.00	TRANSFERÊNCIAS DE RECURSOS DO SISTEMA ÚNICO DE SAÚDE - SUS D	
2418.04.5.1.00	TRANSF.RECUR.SAÚDE-SUS-GESTÃO SUS-PRINCIPAL	
2418.04.5.1.01	TRANSFERÊNCIAS DE RECURSOS DO SISTEMA ÚNICO DE SAÚDE - SUS D	Portaria GMMMS nº 3.134/2013
2418.05.0.0.00	TRANSFERÊNCIAS DE RECURSOS DESTINADOS A PROGRAMAS DE EDUCAÇÃO	
2418.05.1.0.00	TRANSFERÊNCIAS RECUR.PROGR.EDUCAÇÃO BÁSICA-CAMINHO DA ESCOLA	
2418.05.1.1.00	TRANSFERÊNCIAS RECUR.PROGR.EDUCAÇÃO BÁSICA-CAMINHO DA ESCOLA	Portaria GMMMS nº 3.134/2013
2418.10.0.0.00	TRANSFERÊNCIA DE CONVÊNIO DA UNIÃO E DE SUAS ENTIDADES	
2418.10.1.0.00	TRANSFERÊNCIAS DE CONVÊNIO DA UNIÃO PARA O SISTEMA ÚNICO DE	
2418.10.1.1.00	TRANSF CONV UNIÃO-SUS-PRINCIPAL	
2418.10.1.1.01	OUTRAS TRANSF. DE CONVÊNIO DA UNIÃO PARA O SUS	Portaria GMMMS nº 3.134/2013
2418.10.2.0.00	TRANSFERÊNCIAS DE CONVÊNIO DE SERVIÇOS	



**PREFEITURA MUNICIPAL DE CORTÉS**  
 Rua Coronel José Belarmino, 48 - CNPJ: 10273548/0001-69

Orçamento Programa - Exercício de 2021

**LEGISLAÇÃO DA RECEITA**

(Inc. III, § 1º, Art.2º)

Assinado de forma digital por  
 JOSE REGINALDO MORAIS DOS  
 SANTOS:03743152487  
 Dados: 2020.09.29 15:44:28  
 -03'00'

Quadro 11

Page 13

Lei, Data

Codigo	Descrição	Legislação
2418.10.2.1.00	TRANSF. CONV. UNIÃO PROGR. EDUCAÇÃO-PRINCIPAL	Portaria GMMMS nº 3.134/2013
2418.10.5.0.00	TRANSFERÊNCIAS DE CONVÊNIO DA UNIÃO DESTINADAS A PROGRAMAS	
2418.10.5.1.00	TRANSF. CONV. UNIÃO PROGR. SANEAMENTO BÁSICO-PRINCIPAL	Portaria GMMMS nº 3.134/2013
2418.10.6.0.00	TRANSFERÊNCIAS DE CONVÊNIO DA UNIÃO DESTINADAS A PROGRAMAS	
2418.10.6.1.00	TRANSF. CONV. UNIÃO PROGR. MEIO AMBIENTE-PRINCIPAL	Portaria GMMMS nº 3.134/2013
2418.10.7.0.00	TRANSF. CONVÊNIO UNIÃO PROGR. INFRAESTRUTURA, TRANSPORTE	
2418.10.7.1.00	TRANSF. CONV. UNIÃO PROGR. INFRAEST. TRANSP. -PRINCIPAL	Portaria GMMMS nº 3.134/2013
2418.10.9.0.00	OUTRAS TRANSFERÊNCIAS DE CONVÊNIO DA UNIÃO	
2418.10.9.1.00	OUTRAS TRANSFERÊNCIAS DE CONVÊNIO DA UNIÃO-PRINCIPAL	Portaria GMMMS nº 3.134/2013
2418.99.0.0.00	OUTRAS TRANSFERÊNCIAS DA UNIÃO	
2418.99.1.0.00	OUTRAS TRANSFERÊNCIAS DA UNIÃO-PRINCIPAL	Legislação Específica e Constituição Federal
2420.00.0.0.00	TRANSFERÊNCIAS DOS ESTADOS E DO DISTRITO FEDERAL E DE SUAS E	
2428.00.0.0.00	TRANSFERÊNCIAS DOS ESTADOS, DISTRITO FEDERAL, E DE SUAS ENTI	
2428.03.0.0.00	TRANSFERÊNCIAS DE RECURSOS DO SISTEMA ÚNICO DE SAÚDE - SUS	
2428.03.1.0.00	TRANSFERÊNCIAS DE RECURSOS DO SISTEMA ÚNICO DE SAÚDE - SUS	
2428.03.1.1.00	TRANSF. RECUR. SISTEMA ÚNICO DE SAÚDE - SUS-PRINCIPAL	Legislação Específica e Constituição Federal
2428.03.1.1.01	TRANSF. RECURSOS DO SISTEMA ÚNICO DE SAÚDE - SUS	Legislação Específica
2428.03.1.1.02	ENFRENTAMENTO DA EMERGÊNCIA - COVID 19 - ESTADO	
2428.05.0.0.00	TRANSFERÊNCIAS RECURSOS DESTINADOS A PROGRAMAS DE EDUCAÇÃO	
2428.05.1.0.00	TRANSFERÊNCIAS RECURSOS DESTINADOS A PROGRAMAS DE EDUCAÇÃO	
2428.05.1.1.00	TRANSF. RECURSOS PROGRAMAS DE EDUCAÇÃO-PRINCIPAL	Legislação Específica e Constituição Federal
2428.10.0.0.00	TRANSFERÊNCIAS CONVÊNIO ESTADOS ESTADOS/MUNICÍPIOS	
2428.10.1.0.00	TRANSFERÊNCIAS CONVÊNIO ESTADOS SISTEMA ÚNICO SAÚDE-SUS	
2428.10.1.1.00	TRANSFERÊNCIAS CONVÊNIO ESTADOS SUS-PRINCIPAL	
2428.10.1.1.01	TRANSF. CONVÊNIO DOS ESTADOS PARA O SUS	Legislação Específica e Constituição Federal
2428.10.2.0.00	TRANSFERÊNCIAS CONVÊNIO ESTADOS PROGRAMA EDUCAÇÃO	
2428.10.2.1.00	TRANSF. CONV. ESTADOS PROGR. EDUCAC. PRINCIPAL	Legislação Específica e Constituição Federal



# PREFEITURA MUNICIPAL DE CORTES

Rua Coronel José Belarmino, 48 - CNPJ: 10273548/0001-69

Orçamento Programa - Exercício de 2021

## LEGISLAÇÃO DA RECEITA

(inc. III, § 1º, Art.2º)

Assinado de forma digital por  
JOSE REGINALDO MORAIS DOS  
SANTOS:03743152487

Dados: 2020.09.29 15:44:28  
-03'00"

Quadro 11

Page 14

Lei, Data:

Codigo	Discriminação	Legislação
2428.10.5.0.00	TRANSF.CONVÊNIO ESTADOS PROGRAMA SANEAMENTO BÁSICO	
2428.10.5.1.00	TRANSF.CONV. ESTADOS PROGR.SANEAMENTO BÁSICO-PRINCIPAL	Legislação Específica e Constituição Federal
2428.10.6.0.00	TRANSF.CONVÊNIO ESTADOS PROGRAMA MEIO AMBIENTE	
2428.10.6.1.00	TRANSF.CONV. ESTADOS PROGR.MEIO AMBIENTE-PRINCIPAL	Legislação Específica e Constituição Federal
2428.10.7.0.00	TRANSF.CONVÊNIO ESTADOS PROGRAMA INFRAESTRUTURA TRANSPORTE	
2428.10.7.1.00	TRANSF.CONV. ESTADOS PROGR.INFRAEST.TRANSP-PRINCIPAL	Legislação Específica e Constituição Federal
2428.10.9.0.00	OUTRAS TRANSFERÊNCIAS DE CONVÊNIO DOS ESTADOS	
2428.10.9.1.00	OUTRAS TRANSFERÊNCIAS DE CONVÊNIO DOS ESTADOS-PRINCIPAL	Legislação Específica e Constituição Federal
2428.99.0.0.00	OUTRAS TRANSFERÊNCIAS DOS ESTADOS	
2428.99.1.0.00	OUTRAS TRANSFERÊNCIAS DOS ESTADOS	
2428.99.1.1.00	OUTRAS TRANSFERÊNCIAS DOS ESTADOS-PRINCIPAL	Legislação Específica e Constituição Federal
7000.00.0.0.00	RECEITAS CORRENTES (INTRA)	
7200.00.0.0.00	CONTRIBUIÇÕES (INTRA)	
7210.00.0.0.00	CONTRIBUIÇÕES SOCIAIS (INTRA)	
7218.00.0.0.00	CONTRIBUIÇÕES SOCIAIS ESPECÍFICAS DE ESTADOS, DF E MUNICÍPIO	
7218.01.0.0.00	CONTRIB.SERV.CIVIL PLANO SEGUR.SOCIAL CPSSS-ESPEC. EST/DF/MUNI	
7218.01.2.0.00	CPSSS DO SERVIDOR CIVIL INATIVO (INTRA)	
7218.01.2.1.00	CPSSS DO SERVIDOR CIVIL INATIVO - PRINCIPAL	
7218.01.2.1.01	CONTRIBUIÇÃO SERVIDOR PATRONAL INATIVO	Legislação Específica e Constituição Federal
7218.03.0.0.00	CPSSS PATRONAL - SERVIDOR CIVIL - ESPECÍFICO DE EST/DF/MUNI (	
7218.03.1.0.00	CPSSS PATRONAL - SERVIDOR CIVIL ATIVO (INTRA)	
7218.03.1.1.00	CPSSS PATRONAL - SERVIDOR CIVIL ATIVO - PRINCIPAL	
7218.03.1.1.01	CONTRIBUIÇÃO PATRONAL - SERVIDOR CIVIL ATIVO FM	
7218.03.1.1.02	CONTRIBUIÇÃO PATRONAL - SERVIDOR CIVIL ATIVO - CÂMARA	
7218.03.1.1.03	CONTRIBUIÇÃO PATRONAL - SERVIDOR CIVIL ATIVO FMS	
7218.03.1.1.04	CONTRIBUIÇÃO PATRONAL - SERVIDOR CIVIL ATIVO FMA5	
7218.03.1.1.05	CONTRIBUIÇÃO PATRONAL - SERVIDOR CIVIL ATIVO - FUNDEB	
7218.03.1.1.06	CONTRIBUIÇÃO PATRONAL - SERVIDOR CIVIL ATIVO - FUNDEB	





**PREFEITURA MUNICIPAL DE CORTES**  
 Rua Coronel José Belarmino, 48 - CNPJ: 10273548/0001-69

Orçamento Programa - Exercício de 2021

**LEGISLAÇÃO DA RECEITA**

(inc. III § 1º, Art. 2º)

Assinado de forma digital por  
 JOSE REGINALDO MORAIS DOS  
 SANTOS:03743152487  
 Dados: 2020.09.29 15:44:28  
 +03'00'

Quadro 11

Page 15

Lei: , Data

Codigo	Discriminação	Legislação
7218.03.1.1.07	CONTRIBUIÇÃO PATROAML - SERVIDOR CIVIL PM	Legislação Específica e Constituição Federal
7218.03.1.1.08	CONTRIBUIÇÃO PATROAML - SERVIDOR CIVIL FMS	Legislação Específica e Constituição Federal
7218.03.1.1.09	CONTRIBUIÇÃO PATROAML - SERVIDOR CIVIL FMAS	Legislação Específica e Constituição Federal
7218.03.1.1.10	CONTRIBUIÇÃO PATROAML - SERVIDOR CIVIL CÂMARA	Legislação Específica e Constituição Federal
7218.03.1.1.11	CONTRIBUIÇÃO PATROAML - SERVIDOR CIVIL FUNDEB	Legislação Específica e Constituição Federal
7218.03.1.2.00	CPSSS PATRONAL - SERVIDOR CIVIL ATIVO -MULTAS JUROS	Legislação Específica e Constituição Federal
7218.03.1.2.01	CONTRIBUIÇÃO PATRONAL - SERVIDOR CIVIL ATIVO MULTAS E JUROS	Legislação Específica e Constituição Federal
7218.03.1.2.02	CONTRIBUIÇÃO PATROAML - SERVIDOR CIVIL MULTAS E JUROS	Legislação Específica e Constituição Federal
7218.03.2.0.00	CPSSS PATRONAL - SERVIDOR CIVIL INATIVO (INTRA)	Legislação Específica e Constituição Federal
7218.03.2.2.00	CPSSS PATRONAL SERVIDOR CIVIL INATIVO-MULTAS JUROS	Legislação Específica e Constituição Federal
7218.03.2.2.01	CONTRIBUIÇÃO SERVIDOR - INATIVO MULTAS E JUROS	Legislação Específica e Constituição Federal
7218.03.3.0.00	CPSSS PATRONAL - SERVIDOR CIVIL - PENSIONISTAS (INTRA)	Legislação Específica e Constituição Federal
7218.03.3.1.00	CPSSS PATRONAL-SERV.CIVIL-PENSION -PRINCIPAL	Legislação Específica e Constituição Federal
7218.03.3.1.01	CONTRIBUIÇÃO SERVIDOR PATRONAL PENSIONISTA	Legislação Específica e Constituição Federal
7218.03.3.2.00	CPSSS PATRONAL-SERV.CIVIL-PENSION-MULTAS JUROS	Legislação Específica e Constituição Federal
7218.03.3.2.01	CONTRIBUIÇÃO SERVIDOR PATRONAL PENSIONISTA MULTAS E JUROS	Legislação Específica e Constituição Federal
9000.00.0.0.00	(H) DEDUÇÕES DA RECEITA	Leis Federais nº 9.424/90 e nº 11.494/07
9500.00.0.0.00	(R) DEDUÇÕES DO FUNDEB	
9510.00.0.0.00	(R) DEDUÇÕES DO FUNDEB	



## PREFEITURA MUNICIPAL DE CORTÊS

Rua Coronel José Belarmino, 48 - CNPJ:10273548/0001-69

Orçamento Programa - Exercício de 2021

Anexo 02

Page 1

Lei: , Data:

### NATUREZA DA DESPESA - CONSOLIDAÇÃO GERAL

Código	Especificação	Elemento	Modalidade	Grupo	Classificação Econômica
30.00.00	DESPESAS CORRENTES				51.584.000,00
31.00.00	PESSOAL E ENCARGOS SOCIAIS			33.216.000,00	
31.71.00	TRANSFERÊNCIA A CONSÓRCIOS PÚBLICOS		40.000,00		
31.71.70	RATEIO PELA PARTICIPAÇÃO EM CONSÓRCIO PÚBLICO	40.000,00			
31.90.00	APLICAÇÕES DIRETAS		30.858.000,00		
31.90.01	APOSENTADORIAS, RESERVA REMUNERADA E REFORMAS	6.040.000,00			
31.90.03	PENSÕES	840.000,00			
31.90.04	CONTRATAÇÃO POR TEMPO DETERMINADO	4.131.000,00			
31.90.11	VENCIMENTOS E VANTAGENS FIXAS - PESSOAL CIVIL	17.215.000,00			
31.90.13	OBRIGAÇÕES PATRONAIS	1.833.000,00			
31.90.16	OUTRAS DESPESAS VARIÁVEIS - PESSOAL CIVIL	10.000,00			
31.90.91	SENTENÇAS JUDICIAIS	525.000,00			
31.90.92	DESPESAS DE EXERCÍCIOS ANTERIORES	100.000,00			
31.90.94	INDENIZAÇÕES E RESTITUIÇÕES TRABALHISTAS	164.000,00			
31.91.00	APLICAÇÕES DIRETAS- INTRA-ORÇAMENTÁRIAS		2.318.000,00		
31.91.13	OBRIGAÇÕES PATRONAIS	2.318.000,00			
33.00.00	OUTRAS DESPESAS CORRENTES			18.368.000,00	
33.50.00	TRANSFERÊNCIAS A INSTITUIÇÕES PRIVADAS SEM FINS LUCRATIVOS		75.000,00		
33.50.41	CONTRIBUIÇÕES	60.000,00			
33.50.43	SUBVENÇÕES SOCIAIS	15.000,00			
33.72.00	Execução Orçamentária Delegada a Consórcios Públicos		312.000,00		
33.72.39	OUTROS SERVIÇOS DE TERCEIROS - PESSOA JURÍDICA	312.000,00			
33.90.00	APLICAÇÕES DIRETAS		17.481.000,00		
33.90.08	OUTROS BENEFÍCIOS ASSISTENCIAIS DO SERVIDOR E DO MILITAR	10.000,00			
33.90.14	DIÁRIAS - CIVIL	422.000,00			
33.90.18	AUXÍLIO FINANCEIRO A ESTUDANTES	10.000,00			
33.90.30	MATERIAL DE CONSUMO	5.900.000,00			
33.90.31	PREMIAÇÕES CULTURAIS, ARTÍSTICAS, CIENTÍFICAS, DESPORTIVAS E	10.000,00			
33.90.32	MATERIAL BEM OU SERVIÇO PARA DISTRIBUIÇÃO GRATUITA	432.000,00			
33.90.33	PASSAGENS E DESPESAS COM LOCOMOÇÃO	203.000,00			
33.90.35	SERVIÇOS DE CONSULTORIA	350.000,00			
33.90.36	OUTROS SERVIÇOS DE TERCEIROS - PESSOA FÍSICA	2.912.000,00			
33.90.39	OUTROS SERVIÇOS DE TERCEIROS - PESSOA JURÍDICA	6.591.000,00			
33.90.47	OBRIGAÇÕES TRIBUTÁRIAS E CONTRIBUTIVAS	205.000,00			
33.90.48	OUTROS AUXÍLIOS FINANCEIROS A PESSOA FÍSICA	81.000,00			
33.90.91	SENTENÇAS JUDICIAIS	35.000,00			
33.90.92	DESPESAS DE EXERCÍCIOS ANTERIORES	150.000,00			
33.90.93	INDENIZAÇÕES E RESTITUIÇÕES	170.000,00			
33.91.00	APLICAÇÕES DIRETAS- INTRA-ORÇAMENTÁRIAS		500.000,00		
33.91.97	APORTE PARA COBERTURA DO DÉFICIT ATUARIAL DO RPPS	500.000,00			
40.00.00	DESPESAS DE CAPITAL				5.091.000,00
44.00.00	INVESTIMENTOS			4.651.000,00	
44.90.00	APLICAÇÕES DIRETAS		4.651.000,00		
44.90.51	OBRAS E INSTALAÇÕES	1.885.000,00			
44.90.52	EQUIPAMENTOS E MATERIAL PERMANENTE	2.536.000,00			
44.90.51	AQUISIÇÃO DE IMÓVEIS	250.000,00			
46.00.00	AMORTIZAÇÃO DA DÍVIDA			440.000,00	
46.90.00	APLICAÇÕES DIRETAS		440.000,00		
46.90.71	PRINCIPAL DA DÍVIDA CONTRATUAL RESGATADA	440.000,00			
90.00.00	RESERVA DE CONTINGÊNCIA				1.325.000,00
99.00.00	RESERVA DE CONTINGÊNCIA			1.325.000,00	
99.99.00	A DEFINIR		1.325.000,00		
99.99.99	A CLASSIFICAR	1.325.000,00			

Assinado de forma digital por JOSÉ REGINALDO MORAIS DOS SANTOS-03743152487  
 Dados: 2020.09.29 16:35:59 -03'00'



Documento Assinado Digitalmente por: MARIA DE FATIMA CYSNEIROS SAMPAIO BORBA  
Acesse em: <https://stc.ree.pe.gov.br/ppp/validaDoc.seam> Código do documento: be2900c4-1cbf-44c8-987a-b423cb7a0778



**PREFEITURA MUNICIPAL DE CORTÉS**  
Rua Coronel José Belarmino, 48 - CNPJ:10273548/0001-69

Orçamento Programa - Exercício de 2021  
Anexo 02  
Page 2  
Lei: , Data:

**NATUREZA DA DESPESA - CONSOLIDAÇÃO GERAL**

Código	Especificação	Elemento	Modalidade	Grupo	Valor
<b>TOTAL</b>					<b>58.000,00</b>

Assinado de forma digital por JOSE  
REGINALDO MORAIS DOS  
SANTOS:03743152487  
Data: 2020.09.29 16:35:59 -03'00'



**PREFEITURA MUNICIPAL DE CORTÉS**

Rua Coronel José Belarmino, 48 - CNPJ:10273546/0001-89

Orçamento Programa - Exercício de 2021

Anexo 02

Page 1

Lei: , Data:

**NATUREZA DA DESPESA POR ORGÃO**

PODER ORGÃO						
01 - PODER LEGISLATIVO 01 - CAMARA MUNICIPAL						
Código	Especificação	F.R.	Elemento	Modalidade	Grupo	Categoria Econômica
3.0.00.00	DESPESAS CORRENTES	0.000.000				1.775.000,00
3.1.00.00	PESSOAL E ENCARGOS SOCIAIS	0.000.000			1.280.000,00	
3.1.90.00	APLICAÇÕES DIRETAS	0.000.000		1.260.000,00		
3.1.90.11	VENCIMENTOS E VANTAGENS FIXAS - PESSOAL CIVIL	0.01.00	1.090.000,00			
3.1.90.13	OBRIGAÇÕES PATRONAIS	0.01.00	200.000,00			
3.1.91.00	APLICAÇÕES DIRETAS- INTRA-ORÇAMENTÁRIAS	0.000.000		20.000,00		
3.1.91.13	OBRIGAÇÕES PATRONAIS	0.01.00	20.000,00			
3.3.00.00	OUTRAS DESPESAS CORRENTES	0.000.000			495.000,00	
3.3.90.00	APLICAÇÕES DIRETAS	0.000.000		495.000,00		
3.3.90.14	DIÁRIAS - CIVIL	0.01.00	35.000,00			
3.3.90.30	MATERIAL DE CONSUMO	0.01.00	25.000,00			
3.3.90.33	PASSAGENS E DESPESAS COM LOCOMOÇÃO	0.01.00	60.000,00			
3.3.90.35	SERVIÇOS DE CONSULTORIA	0.01.00	85.000,00			
3.3.90.36	OUTROS SERVIÇOS DE TERCEIROS - PESSOA FÍSICA	0.01.00	35.000,00			
3.3.90.39	OUTROS SERVIÇOS DE TERCEIROS - PESSOA JURÍDICA	0.01.00	185.000,00			
3.3.90.92	DESPESAS DE EXERCÍCIOS ANTERIORES	0.01.00	5.000,00			
3.3.90.93	INDENIZAÇÕES E RESTITUIÇÕES	0.01.00	65.000,00			
4.0.00.00	DESPESAS DE CAPITAL	0.000.000				25.000,00
4.4.00.00	INVESTIMENTOS	0.000.000			25.000,00	
4.4.90.00	APLICAÇÕES DIRETAS	0.000.000		25.000,00		
4.4.90.51	OBRAS E INSTALAÇÕES	0.01.00	15.000,00			
4.4.90.52	EQUIPAMENTOS E MATERIAL PERMANENTE	0.01.00	10.000,00			
<b>TOTAL</b>						<b>1.800.000,00</b>



**PREFEITURA MUNICIPAL DE CORTÊS**

Rua Coronel José Belarmino, 48 - CNPJ:10273548/0001-69

Orçamento Programa - Exercício de 2021

Anexo 02

Page 2

Lei: , Data:

**NATUREZA DA DESPESA POR ORGÃO**

PODER		02 PODER EXECUTIVO				
ORGÃO		20 PODER EXECUTIVO				
Código	Especificação	F.R.	Elemento	Modalidade	Grupo	Categoria Econômica
3.0.00.00	DESPESAS CORRENTES	0.000.000				29.193.000
3.1.00.00	PESSOAL E ENCARGOS SOCIAIS	0.000.000			7.716.000,00	
3.1.90.00	APLICAÇÕES DIRETAS	0.000.000		16.463.000,00		
3.1.90.04	CONTRATAÇÃO POR TEMPO DETERMINADO	0.01.00	45.000,00			
3.1.90.04	CONTRATAÇÃO POR TEMPO DETERMINADO	0.01.00	730.000,00			
3.1.90.04	CONTRATAÇÃO POR TEMPO DETERMINADO	0.01.00	960.000,00			
3.1.90.11	VENCIMENTOS E VANTAGENS FIXAS - PESSOAL CIVIL	0.01.00	145.000,00			
3.1.90.11	VENCIMENTOS E VANTAGENS FIXAS - PESSOAL CIVIL	0.01.00	3.106.000,00			
3.1.90.11	VENCIMENTOS E VANTAGENS FIXAS - PESSOAL CIVIL	0.01.00	9.970.000,00			
3.1.90.13	OBRIGAÇÕES PATRONAIS	0.01.00	16.000,00			
3.1.90.13	OBRIGAÇÕES PATRONAIS	0.01.00	410.000,00			
3.1.90.13	OBRIGAÇÕES PATRONAIS	0.01.00	477.000,00			
3.1.90.91	SENTENÇAS JUDICIAIS	0.01.00	500.000,00			
3.1.90.92	DESPESAS DE EXERCÍCIOS ANTERIORES	0.01.00	5.000,00			
3.1.90.94	INDENIZAÇÕES E RESTITUIÇÕES TRABALHISTAS	0.01.00	1.000,00			
3.1.90.94	INDENIZAÇÕES E RESTITUIÇÕES TRABALHISTAS	0.01.00	14.000,00			
3.1.90.94	INDENIZAÇÕES E RESTITUIÇÕES TRABALHISTAS	0.01.00	85.000,00			
3.1.91.00	APLICAÇÕES DIRETAS- INTRA-ORÇAMENTÁRIAS	0.000.000		1.253.000,00		
3.1.91.13	OBRIGAÇÕES PATRONAIS	0.01.00	25.000,00			
3.1.91.13	OBRIGAÇÕES PATRONAIS	0.01.00	298.000,00			
3.1.91.13	OBRIGAÇÕES PATRONAIS	0.01.00	930.000,00			
3.3.00.00	OUTRAS DESPESAS CORRENTES	0.000.000			6.477.000,00	
3.3.50.00	TRANSFERÊNCIAS A INSTITUIÇÕES PRIVADAS SEM FINS LUCR	0.000.000		65.000,00		
3.3.50.41	CONTRIBUIÇÕES	0.01.00	50.000,00			
3.3.50.43	SUBVENÇÕES SOCIAIS	0.01.00	5.000,00			
3.3.90.00	APLICAÇÕES DIRETAS	0.000.000		9.912.000,00		
3.3.90.08	OUTROS BENEFÍCIOS ASSISTENCIAIS DO SERVIDOR E DO M	0.01.00	10.000,00			
3.3.90.14	DIÁRIAS - CIVIL	0.01.00	25.000,00			
3.3.90.14	DIÁRIAS - CIVIL	0.01.00	46.000,00			
3.3.90.14	DIÁRIAS - CIVIL	0.01.00	170.000,00			
3.3.90.18	AUXÍLIO FINANCEIRO A ESTUDANTES	0.01.00	10.000,00			
3.3.90.30	MATERIAL DE CONSUMO	0.01.00	45.000,00			
3.3.90.30	MATERIAL DE CONSUMO	0.01.00	1.320.000,00			
3.3.90.30	MATERIAL DE CONSUMO	0.01.00	1.380.000,00			
3.3.90.31	PREMIAÇÕES CULTURAIS, ARTÍSTICAS, CIENTÍFICAS, DESP	0.01.00	10.000,00			
3.3.90.32	MATERIAL, BEM OU SERVIÇO PARA DISTRIBUIÇÃO GRATUIT	0.01.00	10.000,00			
3.3.90.32	MATERIAL, BEM OU SERVIÇO PARA DISTRIBUIÇÃO GRATUIT	0.01.00	40.000,00			
3.3.90.32	MATERIAL, BEM OU SERVIÇO PARA DISTRIBUIÇÃO GRATUIT	0.01.00	250.000,00			
3.3.90.33	PASSAGENS E DESPESAS COM LOCOMOÇÃO	0.01.00	25.000,00			





**PREFEITURA MUNICIPAL DE CORTÊS**  
Rua Coronel José Belarmino, 48 - CNPJ:10273548/0001-89

Orçamento Programa - Exercício de 2021  
Anexo 02  
Page 3  
Lei: , Data:

**NATUREZA DA DESPESA POR ORGÃO**

PODER ORGÃO						
02 - PODER EXECUTIVO						
30 - PODER EXECUTIVO						
Código	Especificação	F.R.	Elemento	Modalidade	Grupo	Categoria Econômica
3.3.90.33	PASSAGENS E DESPESAS COM LOCOMOÇÃO	0.01.00	85.000,00			
3.3.90.33	PASSAGENS E DESPESAS COM LOCOMOÇÃO	1.01.00	5.000,00			
3.3.90.36	SERVIÇOS DE CONSULTORIA	0.01.00	30.000,00			
3.3.90.36	SERVIÇOS DE CONSULTORIA	0.01.00	125.000,00			
3.3.90.36	OUTROS SERVIÇOS DE TERCEIROS - PESSOA FÍSICA	0.01.00	50.000,00			
3.3.90.36	OUTROS SERVIÇOS DE TERCEIROS - PESSOA FÍSICA	0.01.00	310.000,00			
3.3.90.36	OUTROS SERVIÇOS DE TERCEIROS - PESSOA FÍSICA	0.01.00	854.000,00			
3.3.90.36	OUTROS SERVIÇOS DE TERCEIROS - PESSOA FÍSICA	0.01.01	20.000,00			
3.3.90.39	OUTROS SERVIÇOS DE TERCEIROS - PESSOA JURÍDICA	0.01.00	45.000,00			
3.3.90.39	OUTROS SERVIÇOS DE TERCEIROS - PESSOA JURÍDICA	0.01.00	1.180.000,00			
3.3.90.39	OUTROS SERVIÇOS DE TERCEIROS - PESSOA JURÍDICA	0.01.00	3.502.000,00			
3.3.90.47	OBRIGAÇÕES TRIBUTÁRIAS E CONTRIBUTIVAS	0.01.00	200.000,00			
3.3.90.48	OUTROS AUXÍLIOS FINANCEIROS A PESSOA FÍSICA	0.01.00	16.000,00			
3.3.90.91	SENTENÇAS JUDICIAIS	0.01.00	10.000,00			
3.3.90.92	DESPESAS DE EXERCÍCIOS ANTERIORES	0.01.00	30.000,00			
3.3.90.92	DESPESAS DE EXERCÍCIOS ANTERIORES	0.01.00	49.000,00			
3.3.90.93	INDENIZAÇÕES E RESTITUIÇÕES	0.01.00	70.000,00			
3.3.91.00	APLICAÇÕES DIRETAS - INTRA-ORÇAMENTÁRIAS	0.000.000		500.000,00		
3.3.91.97	APORTE PARA COBERTURA DO DÉFICIT ATUARIAL DO RPPM	0.01.00	500.000,00			
4.0.00.00	DESPESAS DE CAPITAL	0.000.000				3.545.000,00
4.4.00.00	INVESTIMENTOS	0.000.000			3.205.000,00	
4.4.90.00	APLICAÇÕES DIRETAS	0.000.000		3.205.000,00		
4.4.90.51	OBRAS E INSTALAÇÕES	0.01.00	10.000,00			
4.4.90.51	OBRAS E INSTALAÇÕES	0.01.00	50.000,00			
4.4.90.51	OBRAS E INSTALAÇÕES	0.01.00	185.000,00			
4.4.90.51	OBRAS E INSTALAÇÕES	0.01.00	1.220.000,00			
4.4.90.52	EQUIPAMENTOS E MATERIAL PERMANENTE	0.01.00	30.000,00			
4.4.90.52	EQUIPAMENTOS E MATERIAL PERMANENTE	0.01.00	395.000,00			
4.4.90.52	EQUIPAMENTOS E MATERIAL PERMANENTE	0.01.00	1.065.000,00			
4.4.90.61	AQUISIÇÃO DE IMÓVEIS	0.01.00	50.000,00			
4.4.90.61	AQUISIÇÃO DE IMÓVEIS	0.01.00	200.000,00			
4.6.00.00	AMORTIZAÇÃO DA DÍVIDA	0.000.000			440.000,00	
4.6.90.00	APLICAÇÕES DIRETAS	0.000.000		440.000,00		
4.6.90.71	PRINCIPAL DA DÍVIDA CONTRATUAL RESGATADA	0.01.00	440.000,00			
9.0.00.00	RESERVA DE CONTINGÊNCIA	0.000.000				1.160.000,00
9.9.00.00	RESERVA DE CONTINGÊNCIA	0.000.000			1.160.000,00	
9.9.99.00	A DEFINIR	0.000.000		1.160.000,00		
9.9.99.99	A CLASSIFICAR	0.01.00	1.160.000,00			



**PREFEITURA MUNICIPAL DE CORTÉS**  
Rua Coronel José Belarmino, 48 - CNPJ:10273548/0001-69

Orçamento Programa - Exercício de 2021  
Anexo 02  
Page 4  
Lei: , Data:

**NATUREZA DA DESPESA POR ORGÃO**

Código	Especificação	F.R.	Elemento	Modalidade	Grupo	Categoria Econômica
<b>PODER</b>						02
<b>ORGÃO</b>						20
<b>PODER EXECUTIVO</b>						
<b>PODER EXECUTIVO</b>						
<b>TOTAL</b>						32.988.000,00



**PREFEITURA MUNICIPAL DE CORTÉS**  
Rua Coronel José Belamino, 46 - CNPJ:10273548/0001-69

Orçamento Programa - Exercício de 2021  
Anexo 02  
Page 5  
Lei, Data:

**NATUREZA DA DESPESA POR ORGÃO**

PODER ORGÃO	02 - PODER EXECUTIVO 21 - CONSÓRCIO PÚBLICO DOS MUNICÍPIOS DA MATA SUL					
Código	Especificação	F.R.	Elemento	Modalidade	Grupo	Categoria Econômica
3.0.00.00	DESPESAS CORRENTES	0.000.000				302.000.00
3.1.00.00	PESSOAL E ENCARGOS SOCIAIS	0.000.000			40.000,00	
3.1.71.00	TRANSFERÊNCIA A CONSÓRCIOS PÚBLICOS	0.000.000		40.000,00		
3.1.71.70	RATEIO PELA PARTICIPAÇÃO EM CONSÓRCIO PÚBLICO	0.01.00	40.000,00			
3.3.00.00	OUTRAS DESPESAS CORRENTES	0.000.000			262.000,00	
3.3.72.00	Execução Orçamentária Delegada a Consórcios Públicos	0.000.000		262.000,00		
3.3.72.39	OUTROS SERVIÇOS DE TERCEIROS - PESSOA JURÍDICA	0.01.00	262.000,00			
<b>TOTAL</b>						<b>302.000,00</b>



PODER	ORGÃO	Código	Específico	F.R.	Elemento	Modalidade	Grupo	Categoria
02	PODER EXECUTIVO							
	30		ENTIDADES SUPERVISIONADAS-FMAs					
3.0.00.00			DESPESAS CORRENTES	0.000.000			1.813.000,00	Econômica
3.1.00.00			PESSOAL E ENCARGOS SOCIAIS	0.000.000		510.000,00		
3.1.90.00			APLICAÇÕES DIRETAS	0.000.000	480.000,00			
3.1.90.04			CONTRATAÇÃO POR TEMPO DETERMINADO	0.01.00	81.000,00			
3.1.90.11			VENCIMENTOS E VANTAGENS FIXAS - PESSOAL CIVIL	0.01.00	239.000,00			
3.1.90.13			OBRIGAÇÕES PATRONAIS	0.01.00	140.000,00			
3.1.90.94			INDENIZAÇÕES E RESTITUIÇÕES TRABALHISTAS	0.01.00	4.000,00			
3.1.91.00			APLICAÇÕES DIRETAS - INTRA-ORÇAMENTÁRIAS	0.000.000	30.000,00			
3.1.91.13			OBRIGAÇÕES PATRONAIS	0.01.00	30.000,00			
3.3.00.00			OUTRAS DESPESAS CORRENTES	0.000.000		1.303.000,00		
3.3.50.00			TRANSFERÊNCIAS A INSTITUIÇÕES PRIVADAS SEM FINS LUCR	0.000.000	10.000,00			
3.3.50.43			SUBVENÇÕES SOCIAIS	0.01.00	10.000,00			
3.3.90.00			APLICAÇÕES DIRETAS	0.000.000	1.293.000,00			
3.3.90.14			DIÁRIAS - CIVIL	0.01.00	28.000,00			
3.3.90.30			MATERIAL DE CONSUMO	0.01.00	294.000,00			
3.3.90.32			MATERIAL, BEM OU SERVIÇO PARA DISTRIBUIÇÃO GRATUIT	0.01.00	102.000,00			
3.3.90.33			PASSAGENS E DESPESAS COM LOCOMOÇÃO	0.01.00	14.000,00			
3.3.90.35			SERVIÇOS DE CONSULTORIA	0.01.00	30.000,00			
3.3.90.36			OUTROS SERVIÇOS DE TERCEIROS - PESSOA FÍSICA	0.01.00	632.000,00			
3.3.90.39			OUTROS SERVIÇOS DE TERCEIROS - PESSOA JURÍDICA	0.01.00	248.000,00			
3.3.90.48			OUTROS AUXÍLIOS FINANCEIROS A PESSOA FÍSICA	0.01.00	15.000,00			
3.3.90.92			DESPESAS DE EXERCÍCIOS ANTERIORES	0.01.00	10.000,00			
3.3.90.93			INDENIZAÇÕES E RESTITUIÇÕES	0.01.00	10.000,00			
4.00.00.00			DESPESAS DE CAPITAL	0.000.000				
4.10.00.00			INVESTIMENTOS	0.000.000		187.000,00		
4.10.00.00			APLICAÇÕES DIRETAS	0.000.000			187.000,00	
4.10.51			OBRAS E INSTALAÇÕES	0.01.00	40.000,00			
4.10.52			EQUIPAMENTOS E MATERIAL PERMANENTE	0.01.00	147.000,00			
<b>TOTAL</b>								
								<b>2.000.000,00</b>



**PREFEITURA MUNICIPAL DE CORTES**

Rua Coronel José Belmino, 45 - CNPJ: 10273548/0001-69

**NATUREZA DA DESPESA POR ORGÃO**

Lei, Data:

Page 6

Anexo 02

Orçamento Programa - Exercício de 2021



## PREFEITURA MUNICIPAL DE CORTÊS

Rua Coronel José Belarmino, 48 - CNPJ: 10273548/0001-69

Orçamento Programa - Exercício de 2021

Anexo 02

Page 7

Let.: Data:

### NATUREZA DA DESPESA POR ORGÃO

Código	Especificação	F.R.	Elemento	Modalidade	Grupo	Categoria Econômica
PODER	02 - PODER EXECUTIVO					
ORGÃO	40 - ENTIDADES SUPERVISIONADAS-FMS					
3.0.00.00	DESPESAS CORRENTES	0.000.000				11.816.000,00
3.1.00.00	PESSOAL E ENCARGOS SOCIAIS	0.000.000			6.460.000,00	
3.1.90.00	APLICAÇÕES DIRETAS	0.000.000		5.485.000,00		
3.1.90.04	CONTRATAÇÃO POR TEMPO DETERMINADO	0.01.00	1.955.000,00			
3.1.90.04	CONTRATAÇÃO POR TEMPO DETERMINADO	0.02.00	50.000,00			
3.1.90.04	CONTRATAÇÃO POR TEMPO DETERMINADO	0.05.00	300.000,00			
3.1.90.11	VENCIMENTOS E VANTAGENS FIXAS - PESSOAL CIVIL	0.01.00	2.430.000,00			
3.1.90.11	VENCIMENTOS E VANTAGENS FIXAS - PESSOAL CIVIL	0.05.00	100.000,00			
3.1.90.13	OBRIGAÇÕES PATRONAIS	0.01.00	580.000,00			
3.1.90.16	OUTRAS DESPESAS VARIÁVEIS - PESSOAL CIVIL	0.01.00	10.000,00			
3.1.90.92	DESPESAS DE EXERCÍCIOS ANTERIORES	0.01.00	50.000,00			
3.1.90.94	INDENIZAÇÕES E RESTITUIÇÕES TRABALHISTAS	0.01.00	10.000,00			
3.1.91.00	APLICAÇÕES DIRETAS- INTRA-ORÇAMENTÁRIAS	0.000.000		975.000,00		
3.1.91.13	OBRIGAÇÕES PATRONAIS	0.01.00	975.000,00			
3.3.00.00	OUTRAS DESPESAS CORRENTES	0.000.000			5.356.000,00	
3.3.72.00	Execução Orçamentária Delegada a Consórcios Públicos	0.000.000		50.000,00		
3.3.72.39	OUTROS SERVIÇOS DE TERCEIROS - PESSOA JURÍDICA	0.01.00	50.000,00			
3.3.90.00	APLICAÇÕES DIRETAS	0.000.000		5.306.000,00		
3.3.90.14	DIÁRIAS - CIVIL	0.01.00	93.000,00			
3.3.90.30	MATERIAL DE CONSUMO	0.01.00	2.441.000,00			
3.3.90.30	MATERIAL DE CONSUMO	0.02.00	50.000,00			
3.3.90.30	MATERIAL DE CONSUMO	0.05.00	300.000,00			
3.3.90.32	MATERIAL, SEM OU SERVIÇO PARA DISTRIBUIÇÃO GRATUITA	0.01.00	20.000,00			
3.3.90.33	PASSAGENS E DESPESAS COM LOCOMOÇÃO	0.01.00	34.000,00			
3.3.90.35	SERVIÇOS DE CONSULTORIA	0.01.00	20.000,00			
3.3.90.36	OUTROS SERVIÇOS DE TERCEIROS - PESSOA FÍSICA	0.01.00	806.000,00			
3.3.90.36	OUTROS SERVIÇOS DE TERCEIROS - PESSOA FÍSICA	0.02.00	10.000,00			
3.3.90.36	OUTROS SERVIÇOS DE TERCEIROS - PESSOA FÍSICA	0.05.00	200.000,00			
3.3.90.36	OUTROS SERVIÇOS DE TERCEIROS - PESSOA FÍSICA	1.01.00	35.000,00			
3.3.90.39	OUTROS SERVIÇOS DE TERCEIROS - PESSOA JURÍDICA	0.01.00	1.116.000,00			
3.3.90.39	OUTROS SERVIÇOS DE TERCEIROS - PESSOA JURÍDICA	0.02.00	10.000,00			
3.3.90.39	OUTROS SERVIÇOS DE TERCEIROS - PESSOA JURÍDICA	0.05.00	100.000,00			
3.3.90.48	OUTROS AUXÍLIOS FINANCEIROS A PESSOA FÍSICA	0.01.00	60.000,00			
3.3.90.92	DESPESAS DE EXERCÍCIOS ANTERIORES	0.01.00	21.000,00			
3.3.90.93	INDENIZAÇÕES E RESTITUIÇÕES	0.01.00	10.000,00			
4.0.00.00	DESPESAS DE CAPITAL	0.000.000				1.184.000,00
4.4.00.00	INVESTIMENTOS	0.000.000			1.184.000,00	
4.4.90.00	APLICAÇÕES DIRETAS	0.000.000		1.184.000,00		
4.4.90.51	OBRAS E INSTALAÇÕES	0.01.00	260.000,00			



# PREFEITURA MUNICIPAL DE CORTÉS

Rua Coronel José Belarmino, 48 - CNPJ:10273548/0001-69

Orçamento Programa - Exercício de 2021

Anexo 02

Page 8

Lei, Data:

## NATUREZA DA DESPESA POR ORGÃO

Código	Especificação	F.R.	Elemento	Modalidade	Grupo	Categoria Econômica
PODER ORGÃO	02 PODER EXECUTIVO 40 ENTIDADES SUPERVISORADAS-FMS					
4.4.90.51	OBRAS E INSTALAÇÕES	0.02.00	10.000.00			
4.4.90.51	OBRAS E INSTALAÇÕES	0.05.00	50.000.00			
4.4.90.52	EQUIPAMENTOS E MATERIAL PERMANENTE	0.01.00	804.000.00			
4.4.90.52	EQUIPAMENTOS E MATERIAL PERMANENTE	0.02.00	10.000.00			
4.4.90.52	EQUIPAMENTOS E MATERIAL PERMANENTE	0.05.00	50.000.00			
<b>TOTAL</b>						<b>13.000.000.00</b>



**PREFEITURA MUNICIPAL DE CORTÉS**  
Rua Coronel José Belarmino, 48 - CNPJ:10273548/0001-69

Orçamento Programa - Exercício de 2021  
Anexo 02  
Page 6  
Lei, Data:

**NATUREZA DA DESPESA POR ORGÃO**

PODER ORGÃO						
02 - PODER EXECUTIVO						
50 - INSTITUTO DE PREVIDENCIA - CORTESPREV						
Código	Especificação	F.R.	Elemento	Modalidade	Grupo	Categoria Econômica
3.0.00.00	DESPESAS CORRENTES	0.000.000				7.585.000,00
3.1.00.00	PESSOAL E ENCARGOS SOCIAIS	0.000.000			7.210.000,00	
3.1.90.00	APLICAÇÕES DIRETAS	0.000.000		7.170.000,00		
3.1.90.01	APOSENTADORIAS, RESERVA REMUNERADA E REFORMAS	0.01.00	6.040.000,00			
3.1.90.03	PENSÕES	0.01.00	840.000,00			
3.1.90.04	CONTRATAÇÃO POR TEMPO DETERMINADO	0.01.00	10.000,00			
3.1.90.11	VENCIMENTOS E VANTAGENS FIXAS - PESSOAL CIVIL	0.01.00	150.000,00			
3.1.90.13	OBRIGAÇÕES PATRONAIS	0.01.00	10.000,00			
3.1.90.91	SENTENÇAS JUDICIAIS	0.01.00	25.000,00			
3.1.90.92	DESPESAS DE EXERCÍCIOS ANTERIORES	0.01.00	45.000,00			
3.1.90.94	INDENIZAÇÕES E RESTITUIÇÕES TRABALHISTAS	0.01.00	50.000,00			
3.1.91.00	APLICAÇÕES DIRETAS- INTRA-ORÇAMENTÁRIAS	0.000.000		40.000,00		
3.1.91.13	OBRIGAÇÕES PATRONAIS	0.01.00	40.000,00			
3.3.00.00	OUTRAS DESPESAS CORRENTES	0.000.000			475.000,00	
3.3.90.00	APLICAÇÕES DIRETAS	0.000.000		475.000,00		
3.3.90.14	DIÁRIAS - CIVIL	0.01.00	15.000,00			
3.3.90.30	MATERIAL DE CONSUMO	0.01.00	45.000,00			
3.3.90.33	PASSAGENS E DESPESAS COM LOCOMOÇÃO	0.01.00	10.000,00			
3.3.90.35	SERVIÇOS DE CONSULTORIA	0.01.00	60.000,00			
3.3.90.36	OUTROS SERVIÇOS DE TERCEIROS - PESSOA FÍSICA	0.01.00	60.000,00			
3.3.90.38	OUTROS SERVIÇOS DE TERCEIROS - PESSOA JURÍDICA	0.01.00	205.000,00			
3.3.90.47	OBRIGAÇÕES TRIBUTÁRIAS E CONTRIBUTIVAS	0.01.00	5.000,00			
3.3.90.91	SENTENÇAS JUDICIAIS	0.01.00	25.000,00			
3.3.90.92	DESPESAS DE EXERCÍCIOS ANTERIORES	0.01.00	35.000,00			
3.3.90.93	INDENIZAÇÕES E RESTITUIÇÕES	0.01.00	15.000,00			
4.0.00.00	DESPESAS DE CAPITAL	0.000.000				50.000,00
4.4.00.00	INVESTIMENTOS	0.000.000			50.000,00	
4.4.90.00	APLICAÇÕES DIRETAS	0.000.000		80.000,00		
4.4.90.51	OBRAS E INSTALAÇÕES	0.01.00	25.000,00			
4.4.90.52	EQUIPAMENTOS E MATERIAL PERMANENTE	0.01.00	25.000,00			
9.0.00.00	RESERVA DE CONTINGÊNCIA	0.000.000				165.000,00
9.9.00.00	RESERVA DE CONTINGÊNCIA	0.000.000			165.000,00	
9.9.98.00	A DEFINIR	0.000.000		165.000,00		
9.9.98.99	A CLASSIFICAR	0.01.00	165.000,00			
<b>TOTAL</b>						<b>7.900.000,00</b>

Assinado de forma digital por JOSE  
REGINALDO MORAIS DOS  
SANTOS:03743152487  
Dados: 2020.09.29 16:39:23 -03'00'



**PREFEITURA MUNICIPAL DE CORTÉS**

Rua Coronel José Belarmino, 48 - CNPJ: 10273548/0001-69

Orçamento Programa - Exercício de 2021

Anexo 02

Page 10

Lei: , Data:

**NATUREZA DA DESPESA POR ORGÃO**

TOTAL GERAL

58.000.000,00

Documento Assinado Digitalmente por: MARIA DE FATIMA CYSNEIROS SAMPAIO BORBA  
Acesse em: <https://ste.tce.pe.gov.br/epp/validaDoc.seam> Código do documento: be2900c4-1cbf-44c8-987a-b423cb7a0778





**PREFEITURA MUNICIPAL DE CORTÉS**  
Rua Coronel José Belarmino, 48 - CNPJ: 10273548/0001-69

Orçamento Programa - Exercício de 2021  
**NATUREZA DA DESPESA POR ORGÃO E UNIDADE**

Anexo 02  
Page 1

Lei: , Data:

Código	Especificação	F.R.	Elemento	Modalidade	Grupo	Categoria Econômica
3.0.00.00	DESPESAS CORRENTES	0.000.000				1.775.000,00
3.1.00.00	PESSOAL E ENCARGOS SOCIAIS	0.000.000			1.280.000,00	
3.1.90.00	APLICAÇÕES DIRETAS	0.000.000		1.260.000,00		
3.1.90.11	VENCIMENTOS E VANTAGENS FIXAS - PESSOAL CIVIL	0.01.00	1.080.000,00			
3.1.90.13	OBRIGAÇÕES PATRONAIS	0.01.00	200.000,00			
3.1.91.00	APLICAÇÕES DIRETAS- INTRA-ORÇAMENTÁRIAS	0.000.000		20.000,00		
3.1.91.13	OBRIGAÇÕES PATRONAIS	0.01.00	20.000,00			
3.3.00.00	OUTRAS DESPESAS CORRENTES	0.000.000			495.000,00	
3.3.90.00	APLICAÇÕES DIRETAS	0.000.000		495.000,00		
3.3.90.14	DIÁRIAS - CIVIL	0.01.00	35.000,00			
3.3.90.30	MATERIAL DE CONSUMO	0.01.00	25.000,00			
3.3.90.33	PASSAGENS E DESPESAS COM LOCOMOÇÃO	0.01.00	60.000,00			
3.3.90.36	SERVIÇOS DE CONSULTORIA	0.01.00	65.000,00			
3.3.90.36	OUTROS SERVIÇOS DE TERCEIROS - PESSOA FÍSICA	0.01.00	35.000,00			
3.3.90.39	OUTROS SERVIÇOS DE TERCEIROS - PESSOA JURÍDICA	0.01.00	185.000,00			
3.3.90.92	DESPESAS DE EXERCÍCIOS ANTERIORES	0.01.00	5.000,00			
3.3.90.93	INDENIZAÇÕES E RESTITUIÇÕES	0.01.00	65.000,00			
4.0.00.00	DESPESAS DE CAPITAL	0.000.000				25.000,00
4.4.00.00	INVESTIMENTOS	0.000.000			25.000,00	
4.4.90.00	APLICAÇÕES DIRETAS	0.000.000		25.000,00		
4.4.90.51	OBRAS E INSTALAÇÕES	0.01.00	15.000,00			
4.4.90.52	EQUIPAMENTOS E MATERIAL PERMANENTE	0.01.00	10.000,00			
<b>TOTAL</b>						<b>1.800.000,00</b>

Documento Assinado Digitalmente por MARIA DE FATIMA CYSNEIROS SAMPAIO BORBA  
Acesse em: <https://stece.pe.gov.br/ep/validaDocumento> Código do documento: bc2900c4-1cbf-44c8-987a-b425cb7a0778



**PREFEITURA MUNICIPAL DE CORTÊS**  
Rua Coronel José Belamino, 48 - CNPJ:10273548/0001-69

Orçamento Programa - Exercício de 2021  
**NATUREZA DA DESPESA POR ORGÃO E UNIDADE**

Anexo 02  
Page 2

Lei: , Data:

Documento Assinado Digitalmente por MARIA DE FATIMA CYSNEIROS SAMPAIO BORBA  
Acesse em: <https://stc.ce.gov.br/epj/validaDoc.aspx?CodigoDoDocumento=bc2900c4-1cbf-44c8-987a-b423cb7a0778>

Código	Especificação	F.R.	Elemento	Modalidade	Grupo	Categoria Econômica
PODER	02 - PODER EXECUTIVO					
ORGÃO	20 - PODER EXECUTIVO					
UNIDADE	01 - GABINETE DO PREFEITO					
3.0.00.00	DESPESAS CORRENTES	0.000.000				1.305.000,00
3.1.00.00	PESSOAL E ENCARGOS SOCIAIS	0.000.000			730.000,00	
3.1.90.00	APLICAÇÕES DIRETAS	0.000.000		663.000,00		
3.1.90.04	CONTRATAÇÃO POR TEMPO DETERMINADO	0.01.00	35.000,00			
3.1.90.04	CONTRATAÇÃO POR TEMPO DETERMINADO	0.01.00	10.000,00			
3.1.90.11	VENCIMENTOS E VANTAGENS FIXAS - PESSOAL CIVIL	0.01.00	530.000,00			
3.1.90.11	VENCIMENTOS E VANTAGENS FIXAS - PESSOAL CIVIL	0.01.00	100.000,00			
3.1.90.13	OBRIGAÇÕES PATRONAIS	0.01.00	5.000,00			
3.1.90.13	OBRIGAÇÕES PATRONAIS	0.01.00	1.000,00			
3.1.90.94	INDENIZAÇÕES E RESTITUIÇÕES TRABALHISTAS	0.01.00	1.000,00			
3.1.91.00	APLICAÇÕES DIRETAS - INTRA-ORÇAMENTÁRIAS	0.000.000		47.000,00		
3.1.91.13	OBRIGAÇÕES PATRONAIS	0.01.00	47.000,00			
3.3.00.00	OUTRAS DESPESAS CORRENTES	0.000.000			575.000,00	
3.3.50.00	TRANSFERÊNCIAS A INSTITUIÇÕES PRIVADAS SEM FINS LUCRATIVOS	0.000.000		65.000,00		
3.3.50.41	CONTRIBUIÇÕES	0.01.00	60.000,00			
3.3.50.43	SUBVENÇÕES SOCIAIS	0.01.00	5.000,00			
3.3.90.00	APLICAÇÕES DIRETAS	0.000.000		510.000,00		
3.3.90.14	DIÁRIAS - CIVIL	0.01.00	70.000,00			
3.3.90.14	DIÁRIAS - CIVIL	0.01.00	10.000,00			
3.3.90.30	MATERIAL DE CONSUMO	0.01.00	100.000,00			
3.3.90.30	MATERIAL DE CONSUMO	0.01.00	10.000,00			
3.3.90.33	PASSAGENS E DESPESAS COM LOCOMOÇÃO	0.01.00	20.000,00			
3.3.90.35	SERVIÇOS DE CONSULTORIA	0.01.00	25.000,00			
3.3.90.36	OUTROS SERVIÇOS DE TERCEIROS - PESSOA FÍSICA	0.01.00	68.000,00			
3.3.90.36	OUTROS SERVIÇOS DE TERCEIROS - PESSOA FÍSICA	0.01.00	10.000,00			
3.3.90.39	OUTROS SERVIÇOS DE TERCEIROS - PESSOA JURÍDICA	0.01.00	192.000,00			
3.3.90.39	OUTROS SERVIÇOS DE TERCEIROS - PESSOA JURÍDICA	0.01.00	5.000,00			
4.0.00.00	DESPESAS DE CAPITAL	0.000.000				110.000,00
4.4.00.00	INVESTIMENTOS	0.000.000			110.000,00	
4.4.90.00	APLICAÇÕES DIRETAS	0.000.000		110.000,00		
4.4.90.52	EQUIPAMENTOS E MATERIAL PERMANENTE	0.01.00	110.000,00			
<b>TOTAL</b>						<b>1.415.000,00</b>



**PREFEITURA MUNICIPAL DE CORTÉS**  
Rua Coronel José Belarmino, 48 - CNPJ: 10273548/0001-69

Orçamento Programa - Exercício de 2021  
**NATUREZA DA DESPESA POR ORGÃO E UNIDADE**

Anexo 02  
Page 3

Lei: , Data:

Código	Especificação	F.R.	Elemento	Modalidade	Grupo	Categoria Econômica
3.0.00.00	DESPESAS CORRENTES	0.000.000				50.000,00
3.1.00.00	PESSOAL E ENCARGOS SOCIAIS	0.000.000			20.000,00	
3.1.90.00	APLICAÇÕES DIRETAS	0.000.000		15.000,00		
3.1.90.04	CONTRATAÇÃO POR TEMPO DETERMINADO	0.01.00	5.000,00			
3.1.90.11	VENCIMENTOS E VANTAGENS FIXAS - PESSOAL CIVIL	0.01.00	5.000,00			
3.1.90.13	OBRIGAÇÕES PATRONAIS	0.01.00	5.000,00			
3.1.91.00	APLICAÇÕES DIRETAS- INTRA-ORÇAMENTÁRIAS	0.000.000		5.000,00		
3.1.91.13	OBRIGAÇÕES PATRONAIS	0.01.00	5.000,00			
3.3.00.00	OUTRAS DESPESAS CORRENTES	0.000.000			30.000,00	
3.3.90.00	APLICAÇÕES DIRETAS	0.000.000		30.000,00		
3.3.90.14	DIÁRIAS - CIVIL	0.01.00	5.000,00			
3.3.90.30	MATERIAL DE CONSUMO	0.01.00	5.000,00			
3.3.90.33	PASSAGENS E DESPESAS COM LOCOMOÇÃO	0.01.00	5.000,00			
3.3.90.35	SERVIÇOS DE CONSULTORIA	0.01.00	5.000,00			
3.3.90.36	OUTROS SERVIÇOS DE TERCEIROS - PESSOA FÍSICA	0.01.00	5.000,00			
3.3.90.39	OUTROS SERVIÇOS DE TERCEIROS - PESSOA JURÍDICA	0.01.00	5.000,00			
4.0.00.00	DESPESAS DE CAPITAL	0.000.000				20.000,00
4.4.00.00	INVESTIMENTOS	0.000.000			20.000,00	
4.4.90.00	APLICAÇÕES DIRETAS	0.000.000		20.000,00		
4.4.90.52	EQUIPAMENTOS E MATERIAL PERMANENTE	0.01.00	20.000,00			
<b>TOTAL</b>						<b>70.000,00</b>

Documento Assinado Digitalmente por: MARIA DE FATIMA CYSNEIROS SAMPAIO BORBA  
Acesse em: <https://stece.ce.gov.br/epb/validaDocumentoSemCodigo.do> Código do documento: bc2900c4-1cbf-44c8-987a-0423cb7a0778



Documento Assinado Digitalmente por: MARIA DE FATIMA CYSNEIROS SAMPAIO BORBA  
Acesse em: https://stc.ce.gov.br/epi/validaDocumento.aspx?CodigoDoDocumento=bc2900c4-1cbf-44c8-987a-b423cb7a0778



**PREFEITURA MUNICIPAL DE CORTÉS**  
Rua Coronel José Belarmino, 48 - CNPJ:10273548/0001-89

Orçamento Programa - Exercício de 2021  
**NATUREZA DA DESPESA POR ORGÃO E UNIDADE**

Anexo 02  
Page 4

Lei: , Data:

Código	Especificação	F.R.	Elemento	Modalidade	Grupo	Categoria Econômica
PODER	02 PODER EXECUTIVO					
ORGÃO	20 PODER EXECUTIVO					
UNIDADE	03 SECRETARIA DE ADMINISTRAÇÃO					
3.0.00.00	DESPESAS CORRENTES	0.000.000				2.475.000,00
3.1.00.00	PESSOAL E ENCARGOS SOCIAIS	0.000.000			1.355.000,00	
3.1.90.00	APLICAÇÕES DIRETAS	0.000.000		1.255.000,00		
3.1.90.04	CONTRATAÇÃO POR TEMPO DETERMINADO	0.01.00	20.000,00			
3.1.90.11	VENCIMENTOS E VANTAGENS FIXAS - PESSOAL CIVIL	0.01.00	200.000,00			
3.1.90.13	OBRIGAÇÕES PATRONAIS	0.01.00	450.000,00			
3.1.90.91	SENTENÇAS JUDICIAIS	0.01.00	500.000,00			
3.1.90.92	DESPESAS DE EXERCÍCIOS ANTERIORES	0.01.00	5.000,00			
3.1.90.94	INDENIZAÇÕES E RESTITUIÇÕES TRABALHISTAS	0.01.00	80.000,00			
3.1.91.00	APLICAÇÕES DIRETAS- INTRA-ORÇAMENTÁRIAS	0.000.000		100.000,00		
3.1.91.13	OBRIGAÇÕES PATRONAIS	0.01.00	100.000,00			
3.3.00.00	OUTRAS DESPESAS CORRENTES	0.000.000			1.120.000,00	
3.3.90.00	APLICAÇÕES DIRETAS	0.000.000		620.000,00		
3.3.90.06	OUTROS BENEFÍCIOS ASSISTENCIAIS DO SERVIDOR E DO M	0.01.00	10.000,00			
3.3.90.14	DIÁRIAS - CIVIL	0.01.00	20.000,00			
3.3.90.30	MATERIAL DE CONSUMO	0.01.00	50.000,00			
3.3.90.33	PASSAGENS E DESPESAS COM LOCOMOÇÃO	0.01.00	10.000,00			
3.3.90.35	SERVIÇOS DE CONSULTORIA	0.01.00	10.000,00			
3.3.90.36	OUTROS SERVIÇOS DE TERCEIROS - PESSOA FÍSICA	0.01.00	30.000,00			
3.3.90.39	OUTROS SERVIÇOS DE TERCEIROS - PESSOA JURÍDICA	0.01.00	250.000,00			
3.3.90.47	OBRIGAÇÕES TRIBUTÁRIAS E CONTRIBUTIVAS	0.01.00	200.000,00			
3.3.90.91	SENTENÇAS JUDICIAIS	0.01.00	10.000,00			
3.3.90.92	DESPESAS DE EXERCÍCIOS ANTERIORES	0.01.00	20.000,00			
3.3.90.93	INDENIZAÇÕES E RESTITUIÇÕES	0.01.00	10.000,00			
3.3.91.00	APLICAÇÕES DIRETAS- INTRA-ORÇAMENTÁRIAS	0.000.000		500.000,00		
3.3.91.87	APORTE PARA COBERTURA DO DÉFICIT ATUARIAL DO RPPS	0.01.00	500.000,00			
4.0.00.00	DESPESAS DE CAPITAL	0.000.000				500.000,00
4.4.00.00	INVESTIMENTOS	0.000.000			60.000,00	
4.4.90.00	APLICAÇÕES DIRETAS	0.000.000		60.000,00		
4.4.90.52	EQUIPAMENTOS E MATERIAL PERMANENTE	0.01.00	60.000,00			
4.6.00.00	AMORTIZAÇÃO DA DÍVIDA	0.000.000			440.000,00	
4.6.90.00	APLICAÇÕES DIRETAS	0.000.000		440.000,00		
4.6.90.71	PRINCIPAL DA DÍVIDA CONTRATUAL RESGATADA	0.01.00	440.000,00			
<b>TOTAL</b>						<b>2.975.000,00</b>



**PREFEITURA MUNICIPAL DE CORTÊS**  
Rua Coronel José Belamino, 48 - CNPJ:10273548/0001-69  
Orçamento Programa - Exercício de 2021  
**NATUREZA DA DESPESA POR ORGÃO E UNIDADE**

Anexo 02  
Page 5

Lei: , Data:

PODER		02 - PODER EXECUTIVO				
ORGÃO		20 - PODER EXECUTIVO				
UNIDADE		04 - SECRETARIA DE FINANÇAS				
Código	Especificação	F.R.	Elemento	Modalidade	Grupo	Categoria Econômica
3.0.00.00	DESPESAS CORRENTES	0.000.000				985.000,00
3.1.00.00	PESSOAL E ENCARGOS SOCIAIS	0.000.000			630.000,00	
3.1.90.00	APLICAÇÕES DIRETAS	0.000.000		600.000,00		
3.1.90.11	VENCIMENTOS E VANTAGENS FIXAS - PESSOAL CIVIL	0.01.00	600.000,00			
3.1.91.00	APLICAÇÕES DIRETAS - INTRA-ORÇAMENTÁRIAS	0.000.000		30.000,00		
3.1.91.13	OBRIGAÇÕES PATRONAIS	0.01.00	30.000,00			
3.3.00.00	OUTRAS DESPESAS CORRENTES	0.000.000			355.000,00	
3.3.90.00	APLICAÇÕES DIRETAS	0.000.000		355.000,00		
3.3.90.14	DIÁRIAS - CIVIL	0.01.00	30.000,00			
3.3.90.30	MATERIAL DE CONSUMO	0.01.00	10.000,00			
3.3.90.32	MATERIAL BEM OU SERVIÇO PARA DISTRIBUIÇÃO GRATUITA	0.01.00	15.000,00			
3.3.90.33	PASSAGENS E DESPESAS COM LOCOMOÇÃO	0.01.00	10.000,00			
3.3.90.35	SERVIÇOS DE CONSULTORIA	0.01.00	70.000,00			
3.3.90.36	OUTROS SERVIÇOS DE TERCEIROS - PESSOA FÍSICA	0.01.00	60.000,00			
3.3.90.39	OUTROS SERVIÇOS DE TERCEIROS - PESSOA JURÍDICA	0.01.00	150.000,00			
3.3.90.92	DESPESAS DE EXERCÍCIOS ANTERIORES	0.01.00	10.000,00			
4.0.00.00	DESPESAS DE CAPITAL	0.000.000				20.000,00
4.4.00.00	INVESTIMENTOS	0.000.000			20.000,00	
4.4.90.00	APLICAÇÕES DIRETAS	0.000.000		20.000,00		
4.4.90.52	EQUIPAMENTOS E MATERIAL PERMANENTE	0.01.00	20.000,00			
9.0.00.00	RESERVA DE CONTINGÊNCIA	0.000.000				1.160.000,00
9.9.00.00	RESERVA DE CONTINGÊNCIA	0.000.000			1.160.000,00	
9.9.99.00	A DEFINIR	0.000.000		1.160.000,00		
9.9.99.99	A CLASSIFICAR	0.01.00	1.160.000,00			
<b>TOTAL</b>						<b>2.165.000,00</b>



**PREFEITURA MUNICIPAL DE CORTÉS**  
Rua Coronel José Belarmino, 48 - CNPJ:10273548/0001-89

Orçamento Programa - Exercício de 2021  
**NATUREZA DA DESPESA POR ORGÃO E UNIDADE**

Anexo 02  
Page 6

Lei: , Data:

Código	Especificação	F.R.	Elemento	Modalidade	Grupo	Classificação Econômica
PODER	02 - PODER EXECUTIVO					
ORGÃO	20 - PODER EXECUTIVO					
UNIDADE	05 - SECRETARIA DE OBRAS, INFRA-ESTRUTURA E URBANISMO					
3.0.00.00	DESPESAS CORRENTES	0.000.000				2.727.000,00
3.1.00.00	PESSOAL E ENCARGOS SOCIAIS	0.000.000			1.522.000,00	
3.1.90.00	APLICAÇÕES DIRETAS	0.000.000		1.621.000,00		
3.1.90.04	CONTRATAÇÃO POR TEMPO DETERMINADO	0.01.00	570.000,00			
3.1.90.11	VENCIMENTOS E VANTAGENS FIXAS - PESSOAL CIVIL	0.01.00	1.050.000,00			
3.1.90.13	OBRIGAÇÕES PATRONAIS	0.01.00	1.000,00			
3.1.91.00	APLICAÇÕES DIRETAS- INTRA-ORÇAMENTÁRIAS	0.000.000		1.000,00		
3.1.91.13	OBRIGAÇÕES PATRONAIS	0.01.00	1.000,00			
3.3.00.00	OUTRAS DESPESAS CORRENTES	0.000.000			1.105.000,00	
3.3.90.00	APLICAÇÕES DIRETAS	0.000.000		1.105.000,00		
3.3.90.14	DIÁRIAS - CIVIL	0.01.00	10.000,00			
3.3.90.30	MATERIAL DE CONSUMO	0.01.00	210.000,00			
3.3.90.33	PASSAGENS E DESPESAS COM LOCOMOÇÃO	1.01.00	5.000,00			
3.3.90.35	SERVIÇOS DE CONSULTORIA	0.01.00	10.000,00			
3.3.90.36	OUTROS SERVIÇOS DE TERCEIROS - PESSOA FÍSICA	0.01.00	480.000,00			
3.3.90.39	OUTROS SERVIÇOS DE TERCEIROS - PESSOA JURÍDICA	0.01.00	410.000,00			
4.0.00.00	DESPESAS DE CAPITAL	0.000.000				890.000,00
4.4.00.00	INVESTIMENTOS	0.000.000			890.000,00	
4.4.90.00	APLICAÇÕES DIRETAS	0.000.000		890.000,00		
4.4.90.51	OBRAS E INSTALAÇÕES	0.01.00	650.000,00			
4.4.90.51	OBRAS E INSTALAÇÕES	0.01.00	10.000,00			
4.4.90.51	OBRAS E INSTALAÇÕES	0.01.00	30.000,00			
4.4.90.52	EQUIPAMENTOS E MATERIAL PERMANENTE	0.01.00	120.000,00			
4.4.90.61	ACQUIÇÃO DE IMÓVEIS	0.01.00	50.000,00			
<b>TOTAL</b>						<b>3.617.000,00</b>



**PREFEITURA MUNICIPAL DE CORTÊS**  
Rua Coronel José Belarmino, 48 - CNPJ:10273548/0001-69

Orçamento Programa - Exercício de 2021  
**NATUREZA DA DESPESA POR ORGÃO E UNIDADE**

Anexo 02  
Page 7

Lei: , Data:

Código	Especificação	F.R.	Elemento	Modalidade	Grupo	Categoria Econômica
PODER	02 PODER EXECUTIVO					
ORGÃO	20 PODER EXECUTIVO					
UNIDADE	06 SECRETARIA DE GOVERNO E PLANEJAMENTO					
3.0.00.00	DESPESAS CORRENTES	0.000.000				260.000,00
3.1.00.00	PESSOAL E ENCARGOS SOCIAIS	0.000.000			220.000,00	
3.1.90.00	APLICAÇÕES DIRETAS	0.000.000		200.000,00		
3.1.90.11	VENCIMENTOS E VANTAGENS FIXAS - PESSOAL CIVIL	0.01.00	200.000,00			
3.1.91.00	APLICAÇÕES DIRETAS- INTRA-ORÇAMENTÁRIAS	0.000.000		20.000,00		
3.1.91.13	OBRIGAÇÕES PATRONAIS	0.01.00	20.000,00			
3.3.00.00	OUTRAS DESPESAS CORRENTES	0.000.000			40.000,00	
3.3.90.00	APLICAÇÕES DIRETAS	0.000.000		40.000,00		
3.3.90.14	DIÁRIAS - CIVIL	0.01.00	5.000,00			
3.3.90.30	MATERIAL DE CONSUMO	0.01.00	10.000,00			
3.3.90.33	PASSAGENS E DESPESAS COM LOCOMOÇÃO	0.01.00	5.000,00			
3.3.90.35	SERVIÇOS DE CONSULTORIA	0.01.00	5.000,00			
3.3.90.36	OUTROS SERVIÇOS DE TERCEIROS - PESSOA FÍSICA	0.01.00	5.000,00			
3.3.90.39	OUTROS SERVIÇOS DE TERCEIROS - PESSOA JURÍDICA	0.01.00	10.000,00			
4.0.00.00	DESPESAS DE CAPITAL	0.000.000				10.000,00
4.4.00.00	INVESTIMENTOS	0.000.000			10.000,00	
4.4.90.00	APLICAÇÕES DIRETAS	0.000.000		10.000,00		
4.4.90.52	EQUIPAMENTOS E MATERIAL PERMANENTE	0.01.00	10.000,00			
<b>TOTAL</b>						<b>270.000,00</b>

Documento Assinado Digitalmente por MARIA DE FATIMA CYSNEIROS SAMPAIO BORBA  
Acesse em: <https://ste.ice.pe.gov.br/epd/validaDocSemCodigo.do> documento: bc2900c4-1cbf-44c8-987a-b423cb740778



**PREFEITURA MUNICIPAL DE CORTÊS**  
Rua Coronel José Belarmino, 48 - CNPJ:10273548/0001-69

Orçamento Programa - Exercício de 2021  
**NATUREZA DA DESPESA POR ORGÃO E UNIDADE**

Anexo 02  
Page 8

Lei: , Data:

Código	Especificação	F.R.	Elemento	Modalidade	Grupo	Classificação Econômica
PODER	02 PODER EXECUTIVO					
ORGÃO	20 PODER EXECUTIVO					
UNIDADE	07 SECRETARIA DAS CIDADES					
3.0.00.00	DESPESAS CORRENTES	0.000.000				245.000,00
3.1.00.00	PESSOAL E ENCARGOS SOCIAIS	0.000.000			200.000,00	
3.1.90.00	APLICAÇÕES DIRETAS	0.000.000		185.000,00		
3.1.90.04	CONTRATAÇÃO POR TEMPO DETERMINADO	0.01.00	80.000,00			
3.1.90.11	VENCIMENTOS E VANTAGENS FIXAS - PESSOAL CIVIL	0.01.00	100.000,00			
3.1.90.13	OBRIGAÇÕES PATRONAIS	0.01.00	5.000,00			
3.1.91.00	APLICAÇÕES DIRETAS- INTRA-ORÇAMENTÁRIAS	0.000.000		15.000,00		
3.1.91.13	OBRIGAÇÕES PATRONAIS	0.01.00	15.000,00			
3.3.00.00	OUTRAS DESPESAS CORRENTES	0.000.000			45.000,00	
3.3.90.00	APLICAÇÕES DIRETAS	0.000.000		45.000,00		
3.3.90.14	DIÁRIAS - CIVIL	0.01.00	10.000,00			
3.3.90.30	MATERIAL DE CONSUMO	0.01.00	10.000,00			
3.3.90.33	PASSAGENS E DESPESAS COM LOCOMOÇÃO	0.01.00	5.000,00			
3.3.90.36	OUTROS SERVIÇOS DE TERCEIROS - PESSOA FÍSICA	0.01.00	10.000,00			
3.3.90.39	OUTROS SERVIÇOS DE TERCEIROS - PESSOA JURÍDICA	0.01.00	10.000,00			
4.0.00.00	DESPESAS DE CAPITAL	0.000.000				10.000,00
4.4.00.00	INVESTIMENTOS	0.000.000			10.000,00	
4.4.90.00	APLICAÇÕES DIRETAS	0.000.000		10.000,00		
4.4.90.52	EQUIPAMENTOS E MATERIAL PERMANENTE	0.01.00	10.000,00			
<b>TOTAL</b>						<b>255.000,00</b>

Documento Assinado Digitalmente por MARIA DE FATIMA CYSNEIROS SAMPAIO BORBA  
Acesse em: <https://stece.pe.gov.br/ep/validaDocumento> sem Código do documento: bc2900c4-1cbf-44c8-987a-b423cb7a0278





**PREFEITURA MUNICIPAL DE CORTÉS**  
Rua Coronel José Belarmino, 48 - CNPJ: 10273548/0001-89  
Orçamento Programa - Exercício de 2021  
**NATUREZA DA DESPESA POR ORGÃO E UNIDADE**

Anexo 02  
Page 9

Lei: , Data:

Código	Especificação	F.R.	Elemento	Modalidade	Grupo	Categoria Econômica
3.0.00.00	DESPESAS CORRENTES	0.000.000				411.000.00
3.1.00.00	PESSOAL E ENCARGOS SOCIAIS	0.000.000			180.000,00	
3.1.90.00	APLICAÇÕES DIRETAS	0.000.000		185.000,00		
3.1.90.04	CONTRATAÇÃO POR TEMPO DETERMINADO	0.01.00	10.000,00			
3.1.90.11	VENCIMENTOS E VANTAGENS FIXAS - PESSOAL CIVIL	0.01.00	180.000,00			
3.1.90.13	OBRIGAÇÕES PATRONAIS	0.01.00	5.000,00			
3.1.91.00	APLICAÇÕES DIRETAS- INTRA-ORÇAMENTÁRIAS	0.000.000		15.000,00		
3.1.91.13	OBRIGAÇÕES PATRONAIS	0.01.00	15.000,00			
3.3.00.00	OUTRAS DESPESAS CORRENTES	0.000.000			231.000,00	
3.3.90.00	APLICAÇÕES DIRETAS	0.000.000		231.000,00		
3.3.90.14	DIÁRIAS - CIVIL	0.01.00	5.000,00			
3.3.90.30	MATERIAL DE CONSUMO	0.01.00	115.000,00			
3.3.90.32	MATERIAL, BEM OU SERVIÇO PARA DISTRIBUIÇÃO GRATUITA	0.01.00	15.000,00			
3.3.90.33	PASSAGENS E DESPESAS COM LOCOMOÇÃO	0.01.00	5.000,00			
3.3.90.36	OUTROS SERVIÇOS DE TERCEIROS - PESSOA FÍSICA	0.01.00	41.000,00			
3.3.90.39	OUTROS SERVIÇOS DE TERCEIROS - PESSOA JURÍDICA	0.01.00	50.000,00			
4.0.00.00	DESPESAS DE CAPITAL	0.000.000				40.000,00
4.4.00.00	INVESTIMENTOS	0.000.000			40.000,00	
4.4.90.00	APLICAÇÕES DIRETAS	0.000.000		40.000,00		
4.4.90.52	EQUIPAMENTOS E MATERIAL PERMANENTE	0.01.00	40.000,00			
<b>TOTAL</b>						<b>451.000,00</b>

Documento Assinado Digitalmente por MARIA DE FATIMA CYSNEIROS SAMPAIO BORBA  
Acesse em: https://stc.ce.gov.br/epi/validarDocumentoSemCodigo.do?codigo=documento:bc2900c41cbf-44c8-987ad0b423cb7a0778



**PREFEITURA MUNICIPAL DE CORTÊS**  
Rua Coronel José Belarmino, 48 - CNPJ:10273548/0001-69

Orçamento Programa - Exercício de 2021  
**NATUREZA DA DESPESA POR ORGÃO E UNIDADE**

Anexo 02  
Page 10

Lei: , Data:

Código	Especificação	F.R.	Elemento	Modalidade	Grupo	Classificação Econômica
PODER	02 - PODER EXECUTIVO					
ORGÃO	20 - PODER EXECUTIVO					
UNIDADE	09 - SECRETARIA DE INDÚSTRIA, COMÉRCIO, TURISMO, EVENTOS E COMUNICAÇÃO					
3.0.00.00	DESPESAS CORRENTES	0.000.000				800.000,00
3.1.00.00	PESSOAL E ENCARGOS SOCIAIS	0.000.000			200.000,00	
3.1.90.00	APLICAÇÕES DIRETAS	0.000.000		165.000,00		
3.1.90.04	CONTRATAÇÃO POR TEMPO DETERMINADO	0.01.00	10.000,00			
3.1.90.11	VENCIMENTOS E VANTAGENS FIXAS - PESSOAL CIVIL	0.01.00	150.000,00			
3.1.90.13	OBRIGAÇÕES PATRONAIS	0.01.00	5.000,00			
3.1.91.00	APLICAÇÕES DIRETAS- INTRA-ORÇAMENTÁRIAS	0.000.000		35.000,00		
3.1.91.13	OBRIGAÇÕES PATRONAIS	0.01.00	35.000,00			
3.3.00.00	OUTRAS DESPESAS CORRENTES	0.000.000			600.000,00	
3.3.90.00	APLICAÇÕES DIRETAS	0.000.000		600.000,00		
3.3.90.14	DIÁRIAS - CIVIL	0.01.00	10.000,00			
3.3.90.30	MATERIAL DE CONSUMO	0.01.00	60.000,00			
3.3.90.31	PRÊMIAÇÕES CULTURAIS, ARTÍSTICAS, CIENTÍFICAS, DESP	0.01.00	10.000,00			
3.3.90.32	MATERIAL, SEM OU SERVIÇO PARA DISTRIBUIÇÃO GRATUIT	0.01.00	10.000,00			
3.3.90.33	PASSAGENS E DESPESAS COM LOCOMOÇÃO	0.01.00	5.000,00			
3.3.90.36	OUTROS SERVIÇOS DE TERCEIROS - PESSOA FÍSICA	0.01.00	60.000,00			
3.3.90.39	OUTROS SERVIÇOS DE TERCEIROS - PESSOA JURÍDICA	0.01.00	430.000,00			
3.3.90.48	OUTROS AUXÍLIOS FINANCEIROS A PESSOA FÍSICA	0.01.00	15.000,00			
4.0.00.00	DESPESAS DE CAPITAL	0.000.000				80.000,00
4.4.00.00	INVESTIMENTOS	0.000.000			80.000,00	
4.4.90.00	APLICAÇÕES DIRETAS	0.000.000		80.000,00		
4.4.90.51	OBRA E INSTALAÇÕES	0.01.00	30.000,00			
4.4.90.52	EQUIPAMENTOS E MATERIAL PERMANENTE	0.01.00	50.000,00			
<b>TOTAL</b>						<b>880.000,00</b>

Documento Assinado Digitalmente por MARIA DE FATIMA CYSNEIROS SAMPAIO BORBA  
Acesse em: <https://stece.pe.gov.br/epd/validarDocumento> Sem Código do documento: bc2900c4-1cbf-44c8-987a-b423c97a0778



**PREFEITURA MUNICIPAL DE CORTÉS**  
Rua Coronel José Belarmino, 48 - CNPJ:10273548/0001-69

Orçamento Programa - Exercício de 2021  
**NATUREZA DA DESPESA POR ORGÃO E UNIDADE**

Anexo 02  
Page 11

Lei: , Data:

Código	Especificação	F.R.	Elemento	Modalidade	Grupo	Categoria Econômica
3.0.00.00	DESPESAS CORRENTES	0.000.000				186.000,00
3.1.00.00	PESSOAL E ENCARGOS SOCIAIS	0.000.000			140.000,00	
3.1.90.00	APLICAÇÕES DIRETAS	0.000.000		120.000,00		
3.1.90.11	VENCIMENTOS E VANTAGENS FIXAS - PESSOAL CIVIL	0,01.00	120.000,00			
3.1.91.00	APLICAÇÕES DIRETAS- INTRA-ORÇAMENTÁRIAS	0.000.000		20.000,00		
3.1.91.13	OBRIGAÇÕES PATRONAIS	0,01.00	20.000,00			
3.3.00.00	OUTRAS DESPESAS CORRENTES	0.000.000			45.000,00	
3.3.90.00	APLICAÇÕES DIRETAS	0.000.000		48.000,00		
3.3.90.14	DIÁRIAS - CIVIL	0,01.00	5.000,00			
3.3.90.30	MATERIAL DE CONSUMO	0,01.00	10.000,00			
3.3.90.36	OUTROS SERVIÇOS DE TERCEIROS - PESSOA FÍSICA	0,01.00	15.000,00			
3.3.90.39	OUTROS SERVIÇOS DE TERCEIROS - PESSOA JURÍDICA	0,01.00	15.000,00			
3.3.90.45	OUTROS AUXÍLIOS FINANCEIROS A PESSOA FÍSICA	0,01.00	1.000,00			
4.0.00.00	DESPESAS DE CAPITAL	0.000.000				35.000,00
4.4.00.00	INVESTIMENTOS	0.000.000			35.000,00	
4.4.90.00	APLICAÇÕES DIRETAS	0.000.000		36.000,00		
4.4.90.51	OBRAS E INSTALAÇÕES	0,01.00	30.000,00			
4.4.90.52	EQUIPAMENTOS E MATERIAL PERMANENTE	0,01.00	5.000,00			
<b>TOTAL</b>						<b>221.000,00</b>

Documento Assinado Digitalmente por MARIANE FATIMA CYSNEIROS SAMPAIO BORBA  
Acesse em: <https://stece.ce.gov.br/ep/validaDocumento> Código do documento: bc2900c4-1cbf-44c8-987a-b423cb2a0778



**PREFEITURA MUNICIPAL DE CORTÊS**  
Rua Coronel José Belamino, 48 - CNPJ:10273548/0001-69

Orçamento Programa - Exercício de 2021  
**NATUREZA DA DESPESA POR ORGÃO E UNIDADE**

Anexo 02  
Page 12

Let. , Data:

Código	Especificação	F.R.	Elemento	Modalidade	Grupo	Categoria Econômica
PODER	02 - PODER EXECUTIVO					
ORGÃO	20 - PODER EXECUTIVO					
UNIDADE	11 - FUNDEB					
3.0.00.00	DESPESAS CORRENTES	0.000.000				13.305.000,00
3.1.00.00	PESSOAL E ENCARGOS SOCIAIS	0.000.000			12.044.000,00	
3.1.90.00	APLICAÇÕES DIRETAS	0.000.000		11.144.000,00		
3.1.90.04	CONTRATAÇÃO POR TEMPO DETERMINADO	0.01.00	530.000,00			
3.1.90.04	CONTRATAÇÃO POR TEMPO DETERMINADO	0.01.00	350.000,00			
3.1.90.11	VENCIMENTOS E VANTAGENS FIXAS - PESSOAL CIVIL	0.01.00	2.050.000,00			
3.1.90.11	VENCIMENTOS E VANTAGENS FIXAS - PESSOAL CIVIL	0.01.00	7.800.000,00			
3.1.90.13	OBRIGAÇÕES PATRONAIS	0.01.00	200.000,00			
3.1.90.13	OBRIGAÇÕES PATRONAIS	0.01.00	200.000,00			
3.1.90.94	INDENIZAÇÕES E RESTITUIÇÕES TRABALHISTAS	0.01.00	10.000,00			
3.1.90.94	INDENIZAÇÕES E RESTITUIÇÕES TRABALHISTAS	0.01.00	4.000,00			
3.1.91.00	APLICAÇÕES DIRETAS - INTRA-ORÇAMENTÁRIAS	0.000.000		900.000,00		
3.1.91.13	OBRIGAÇÕES PATRONAIS	0.01.00	200.000,00			
3.1.91.13	OBRIGAÇÕES PATRONAIS	0.01.00	700.000,00			
3.3.00.00	OUTRAS DESPESAS CORRENTES	0.000.000			1.261.000,00	
3.3.90.00	APLICAÇÕES DIRETAS	0.000.000		1.261.000,00		
3.3.90.14	DIÁRIAS - CIVIL	0.01.00	1.000,00			
3.3.90.14	DIÁRIAS - CIVIL	0.01.00	20.000,00			
3.3.90.30	MATERIAL DE CONSUMO	0.01.00	180.000,00			
3.3.90.32	MATERIAL, BEM OU SERVIÇO PARA DISTRIBUIÇÃO GRATUITA	0.01.00	240.000,00			
3.3.90.33	PASSAGENS E DESPESAS COM LOCOMOÇÃO	0.01.00	10.000,00			
3.3.90.35	SERVIÇOS DE CONSULTORIA	0.01.00	10.000,00			
3.3.90.36	OUTROS SERVIÇOS DE TERCEIROS - PESSOA FÍSICA	0.01.00	150.000,00			
3.3.90.39	OUTROS SERVIÇOS DE TERCEIROS - PESSOA JURÍDICA	0.01.00	690.000,00			
4.0.00.00	DESPESAS DE CAPITAL	0.000.000				695.000,00
4.4.00.00	INVESTIMENTOS	0.000.000			695.000,00	
4.4.90.00	APLICAÇÕES DIRETAS	0.000.000		695.000,00		
4.4.90.51	OBRAS E INSTALAÇÕES	0.01.00	155.000,00			
4.4.90.52	EQUIPAMENTOS E MATERIAL PERMANENTE	0.01.00	340.000,00			
4.4.90.61	AQUISIÇÃO DE INÓVEIS	0.01.00	200.000,00			
<b>TOTAL</b>						<b>14.000.000,00</b>



**PREFEITURA MUNICIPAL DE CORTÊS**  
Rua Coronel José Belarmino, 48 - CNPJ:10273548/0001-69

Orçamento Programa - Exercício de 2021  
**NATUREZA DA DESPESA POR ORGÃO E UNIDADE**

Anexo 02  
Page 13

Lei: Data:

Código	Especificação	F.R.	Elemento	Modalidade	Grupo	Categoria Econômica
PODER	02 PODER EXECUTIVO					
ORGÃO	20 PODER EXECUTIVO					
UNIDADE	12 SECRETARIA DE EDUCAÇÃO					
3.0.00.00	DESPESAS CORRENTES	0.000.000				5.184.000,00
3.1.00.00	PESSOAL E ENCARGOS SOCIAIS	0.000.000			255.000,00	
3.1.90.00	APLICAÇÕES DIRETAS	0.000.000		215.000,00		
3.1.90.04	CONTRATAÇÃO POR TEMPO DETERMINADO	0.01.00	80.000,00			
3.1.90.11	VENCIMENTOS E VANTAGENS FIXAS - PESSOAL CIVIL	0.01.00	120.000,00			
3.1.90.13	OBRIGAÇÕES PATRONAIS	0.01.00	10.000,00			
3.1.90.94	INDENIZAÇÕES E RESTITUIÇÕES TRABALHISTAS	0.01.00	5.000,00			
3.1.91.00	APLICAÇÕES DIRETAS - INTRA-ORÇAMENTÁRIAS	0.000.000		40.000,00		
3.1.91.13	OBRIGAÇÕES PATRONAIS	0.01.00	10.000,00			
3.1.91.13	OBRIGAÇÕES PATRONAIS	0.01.00	30.000,00			
3.3.00.00	OUTRAS DESPESAS CORRENTES	0.000.000			4.929.000,00	
3.3.90.00	APLICAÇÕES DIRETAS	0.000.000		4.929.000,00		
3.3.90.14	DIÁRIAS - CIVIL	0.01.00	25.000,00			
3.3.90.18	AUXÍLIO FINANCEIRO A ESTUDANTES	0.01.00	10.000,00			
3.3.90.30	MATERIAL DE CONSUMO	0.01.00	800.000,00			
3.3.90.30	MATERIAL DE CONSUMO	0.01.00	1.080.000,00			
3.3.90.30	MATERIAL DE CONSUMO	0.01.00	80.000,00			
3.3.90.32	MATERIAL, BEM OU SERVIÇO PARA DISTRIBUIÇÃO GRATUITA	0.01.00	20.000,00			
3.3.90.33	PASSAGENS E DESPESAS COM LOCOMOÇÃO	0.01.00	15.000,00			
3.3.90.35	SERVIÇOS DE CONSULTORIA	0.01.00	20.000,00			
3.3.90.36	OUTROS SERVIÇOS DE TERCEIROS - PESSOA FÍSICA	0.01.00	100.000,00			
3.3.90.36	OUTROS SERVIÇOS DE TERCEIROS - PESSOA FÍSICA	0.01.00	20.000,00			
3.3.90.36	OUTROS SERVIÇOS DE TERCEIROS - PESSOA FÍSICA	0.01.00	20.000,00			
3.3.90.36	OUTROS SERVIÇOS DE TERCEIROS - PESSOA FÍSICA	0.01.00	120.000,00			
3.3.90.36	OUTROS SERVIÇOS DE TERCEIROS - PESSOA FÍSICA	0.01.01	20.000,00			
3.3.90.39	OUTROS SERVIÇOS DE TERCEIROS - PESSOA JURÍDICA	0.01.00	1.980.000,00			
3.3.90.39	OUTROS SERVIÇOS DE TERCEIROS - PESSOA JURÍDICA	0.01.00	420.000,00			
3.3.90.39	OUTROS SERVIÇOS DE TERCEIROS - PESSOA JURÍDICA	0.01.00	90.000,00			
3.3.90.39	OUTROS SERVIÇOS DE TERCEIROS - PESSOA JURÍDICA	0.01.00	20.000,00			
3.3.90.92	DESPESAS DE EXERCÍCIOS ANTERIORES	0.01.00	49.000,00			
3.3.90.93	INDENIZAÇÕES E RESTITUIÇÕES	0.01.00	80.000,00			
4.0.00.00	DESPESAS DE CAPITAL	0.000.000				1.195.000,00
4.4.00.00	INVESTIMENTOS	0.000.000			1.195.000,00	
4.4.90.00	APLICAÇÕES DIRETAS	0.000.000		1.195.000,00		
4.4.90.51	OBRAS E INSTALAÇÕES	0.01.00	500.000,00			
4.4.90.51	OBRAS E INSTALAÇÕES	0.01.00	20.000,00			
4.4.90.52	EQUIPAMENTOS E MATERIAL PERMANENTE	0.01.00	620.000,00			
4.4.90.52	EQUIPAMENTOS E MATERIAL PERMANENTE	0.01.00	55.000,00			
<b>TOTAL</b>						<b>6.379.000,00</b>

Documento Assinado Digitalmente por MARIA DE FATIMA CYSNEIROS SAMPAIO BORBA  
Acesse em: <https://stc.ce.gov.br/epd/validarDocumento> Sem Código do documento: bc2900c4-1cbf-44c8-987a-b423cb7a0778



**PREFEITURA MUNICIPAL DE CORTÉS**  
 Rua Coronel José Belarmino, 48 - CNPJ:10273548/0001-09

Anexo 02  
 Page 14

Orçamento Programa - Exercício de 2021  
**NATUREZA DA DESPESA POR ORGÃO E UNIDADE**

Lei: , Data:

PODER		62 PODER EXECUTIVO				
ORGÃO		20 PODER EXECUTIVO				
UNIDADE		13 FUNDO MUNICIPAL DA CRIANÇA E DO ADOLESCENTE - CONDICA				
Código	Especificação	F.R.	Elemento	Modalidade	Grupo	Category Econômica
3.0.00.00	DESPESAS CORRENTES	0.000.000				200.000,00
3.1.00.00	PESSOAL E ENCARGOS SOCIAIS	0.000.000			100.000,00	
3.1.90.00	APLICAÇÕES DIRETAS	0.000.000		80.000,00		
3.1.90.04	CONTRATAÇÃO POR TEMPO DETERMINADO	0.01.00	30.000,00			
3.1.90.11	VENCIMENTOS E VANTAGENS FIXAS - PESSOAL CIVIL	0.01.00	40.000,00			
3.1.90.13	OBRIGAÇÕES PATRONAIS	0.01.00	10.000,00			
3.1.91.00	APLICAÇÕES DIRETAS- INTRA-ORÇAMENTÁRIAS	0.000.000		20.000,00		
3.1.91.13	OBRIGAÇÕES PATRONAIS	0.01.00	20.000,00			
3.3.00.00	OUTRAS DESPESAS CORRENTES	0.000.000			100.000,00	
3.3.90.00	APLICAÇÕES DIRETAS	0.000.000		100.000,00		
3.3.90.14	DIÁRIAS - CIVIL	0.01.00	10.000,00			
3.3.90.30	MATERIAL DE CONSUMO	0.01.00	25.000,00			
3.3.90.32	MATERIAL, BEM OU SERVIÇO PARA DISTRIBUIÇÃO GRATUITA	0.01.00	5.000,00			
3.3.90.36	OUTROS SERVIÇOS DE TERCEIROS - PESSOA FÍSICA	0.01.00	30.000,00			
3.3.90.39	OUTROS SERVIÇOS DE TERCEIROS - PESSOA JURÍDICA	0.01.00	30.000,00			
4.0.00.00	DESPESAS DE CAPITAL	0.000.000				30.000,00
4.4.00.00	INVESTIMENTOS	0.000.000			30.000,00	
4.4.90.00	APLICAÇÕES DIRETAS	0.000.000		30.000,00		
4.4.90.51	OBRA E INSTALAÇÕES	0.01.00	10.000,00			
4.4.90.52	EQUIPAMENTOS E MATERIAL PERMANENTE	0.01.00	20.000,00			
<b>TOTAL</b>						<b>230.000,00</b>



**PREFEITURA MUNICIPAL DE CORTÉS**  
Rua Coronel José Belarmino, 48 - CNPJ:10273548/0001-69

Orçamento Programa - Exercício de 2021  
**NATUREZA DA DESPESA POR ORGÃO E UNIDADE**

Anexo 02  
Page 15

Lei: , Data:

Código	Especificação	F.R.	Elemento	Modalidade	Grupo	Categoria Econômica
PODER	02 PODER EXECUTIVO					
ORGÃO	20 PODER EXECUTIVO					
UNIDADE	14 FUNDO MUNICIPAL DO IDOSO					
3.0.00.00	DESPESAS CORRENTES	0.000.000				60.000,00
3.1.00.00	PESSOAL E ENCARGOS SOCIAIS	0.000.000			20.000,00	
3.1.90.00	APLICAÇÕES DIRETAS	0.000.000		15.000,00		
3.1.90.04	CONTRATAÇÃO POR TEMPO DETERMINADO	0.01.00	5.000,00			
3.1.90.11	VENCIMENTOS E VANTAGENS FIXAS - PESSOAL CIVIL	0.01.00	5.000,00			
3.1.90.13	OBRIGAÇÕES PATRONAIS	0.01.00	5.000,00			
3.1.91.00	APLICAÇÕES DIRETAS- INTRA-ORÇAMENTARIAS	0.000.000		5.000,00		
3.1.91.13	OBRIGAÇÕES PATRONAIS	0.01.00	5.000,00			
3.3.00.00	OUTRAS DESPESAS CORRENTES	0.000.000			40.000,00	
3.3.90.00	APLICAÇÕES DIRETAS	0.000.000		40.000,00		
3.3.90.14	DIÁRIAS - CIVIL	0.01.00	5.000,00			
3.3.90.30	MATERIAL DE CONSUMO	0.01.00	10.000,00			
3.3.90.32	MATERIAL, BEM OU SERVIÇO PARA DISTRIBUIÇÃO GRATUITA	0.01.00	5.000,00			
3.3.90.36	OUTROS SERVIÇOS DE TERCEIROS - PESSOA FÍSICA	0.01.00	10.000,00			
3.3.90.38	OUTROS SERVIÇOS DE TERCEIROS - PESSOA JURÍDICA	0.01.00	10.000,00			
4.0.00.00	DESPESAS DE CAPITAL	0.000.000				10.000,00
4.4.00.00	INVESTIMENTOS	0.000.000			10.000,00	
4.4.90.00	APLICAÇÕES DIRETAS	0.000.000		10.000,00		
4.4.90.52	EQUIPAMENTOS E MATERIAL PERMANENTE	0.01.00	10.000,00			
<b>TOTAL</b>						<b>70.000,00</b>

Documento Assinado Digitalmente por MARIA DE FATIMA CYSNEIROS SAMPAIO BORBA  
Acesse em: <https://ste.ice.pe.gov.br/ep/validaDoc.aspx?DocId=5644> sem Código do documento: bc2900c4-1cbf-44c8-987a-b423cb7a0778



**PREFEITURA MUNICIPAL DE CORTÊS**  
Rua Coronel José Belarmino, 48 - CNPJ:10273548/0001-69  
Orçamento Programa - Exercício de 2021  
**NATUREZA DA DESPESA POR ORGÃO E UNIDADE**

Anexo 02  
Página 16

Lei: , Data:

PODER	02	PODER EXECUTIVO					
ORGÃO	21	CONSÓRCIO PÚBLICO DOS MUNICÍPIOS DA MATA SUL					
UNIDADE	01	SECRETARIA EXECUTIVA					
Código	Descrição	F.R.	Elemento	Modalidade	Grupo	Valor	Categoria Econômica
3.0.00.00	DESPESAS CORRENTES	0.000.000					40.000,00
3.1.00.00	PESSOAL E ENCARGOS SOCIAIS	0.000.000			40.000,00		
3.1.71.00	TRANSFERÊNCIA A CONSÓRCIOS PÚBLICOS	0.000.000		40.000,00			
3.1.71.70	RATEIO PELA PARTICIPAÇÃO EM CONSÓRCIO PÚBLICO	0.01.00	40.000,00				
<b>TOTAL</b>							<b>40.000,00</b>

Documento Assinado Digitalmente por MARIA DE FATIMA CYSNEIROS SAMPAIO BORBA  
Acesse em: <https://stece.pe.gov.br/epj/validaDocumento> Código do documento: bc2900c4-1cbf-44c8-987a-b423cb7a0778





**PREFEITURA MUNICIPAL DE CORTÊS**  
Rua Coronel José Belarmino, 48 - CNPJ:10273548/0001-69

Orçamento Programa - Exercício de 2021  
**NATUREZA DA DESPESA POR ORGÃO E UNIDADE**

Anexo 02  
Page 17

Let. , Data:

Código	Especificação	F.R.	Elemento	Modalidade	Grupo	Categoria Econômica
3.0.00.00	DESPESAS CORRENTES	0.000.000				72.000,00
3.3.00.00	OUTRAS DESPESAS CORRENTES	0.000.000			72.000,00	
3.3.72.00	Execução Orçamentária Delegada a Consórcios Públicos	0.000.000		72.000,00		
3.3.72.39	OUTROS SERVIÇOS DE TERCEIROS - PESSOA JURÍDICA	0.01.00	72.000,00			
<b>TOTAL</b>						<b>72.000,00</b>

Documento Assinado Digitalmente por  
Acesse em: <https://ste.ice.pe.gov.br/ep/validaDocumento> sem Código de documento: bc2900c4-1cbf-44c8-987a-b423cb7a0778  
MARIA DE FATIMA CYSNEIROS SAMPAIO BORBA



**PREFEITURA MUNICIPAL DE CORTÊS**  
Rua Coronel José Belamino, 48 - CNPJ:10273548/0001-89  
Orçamento Programa - Exercício de 2021  
**NATUREZA DA DESPESA POR ORGÃO E UNIDADE**

Anexo 02  
Page 18

Lei: , Data:

Código	Especificação	F.R.	Elemento	Modalidade	Grupo	Categoria Econômica
3.0.00.00	DESPESAS CORRENTES	0.000.000				190.000.00
3.3.00.00	OUTRAS DESPESAS CORRENTES	0.000.000			190.000.00	
3.3.72.00	Execução Orçamentária Delegada a Consórcios Públicos	0.000.000		190.000.00		
3.3.72.39	OUTROS SERVIÇOS DE TERCEIROS - PESSOA JURÍDICA	0.01.00	190.000.00			
<b>TOTAL</b>						190.000.00

Documento Assinado Digitalmente por: **MARIA DE FATIMA CYSNEIROS SAMPAIO BORBA**  
Acesse em: <https://steice.pe.gov.br/epd/validaDocumentoSemCodigo> do documento: be2900c4-1cbf-44c8-987a-b423cb7a0778



**PREFEITURA MUNICIPAL DE CORTÊS**  
Rua Coronel José Belarmino, 48 - CNPJ:10273648/0001-69

Orçamento Programa - Exercício de 2021  
**NATUREZA DA DESPESA POR ORGÃO E UNIDADE**

Anexo 02  
Page 19

Lei: , Data:

PODER		02 - PODER EXECUTIVO				
ORGÃO		30 ENTIDADES SUPERVISIONADAS-FMAS				
UNIDADE		01 FUNDO MUNICIPAL DE ASSISTÊNCIA SOCIAL				
Código	Especificação	F.R.	Elemento	Modalidade	Grupo	Categoria Econômica
3.0.00.00	DESPESAS CORRENTES	0.000.000				1.013.000,00
3.1.00.00	PESSOAL E ENCARGOS SOCIAIS	0.000.000			510.000,00	
3.1.90.00	APLICAÇÕES DIRETAS	0.000.000		480.000,00		
3.1.90.04	CONTRATAÇÃO POR TEMPO DETERMINADO	0.01.00	52.000,00			
3.1.90.04	CONTRATAÇÃO POR TEMPO DETERMINADO	0.01.00	2.000,00			
3.1.90.04	CONTRATAÇÃO POR TEMPO DETERMINADO	0.01.00	17.000,00			
3.1.90.11	VENCIMENTOS E VANTAGENS FIXAS - PESSOAL CIVIL	0.01.00	255.000,00			
3.1.90.13	OBRIGAÇÕES PATRONAIS	0.01.00	140.000,00			
3.1.90.94	INDENIZAÇÕES E RESTITUIÇÕES TRABALHISTAS	0.01.00	4.000,00			
3.1.91.00	APLICAÇÕES DIRETAS- INTRA-ORÇAMENTÁRIAS	0.000.000		30.000,00		
3.1.91.13	OBRIGAÇÕES PATRONAIS	0.01.00	30.000,00			
3.3.00.00	OUTRAS DESPESAS CORRENTES	0.000.000			1.303.000,00	
3.3.50.00	TRANSFERÊNCIAS A INSTITUIÇÕES PRIVADAS SEM FINS LUCRATIVOS	0.000.000		10.000,00		
3.3.50.43	SUBVENÇÕES SOCIAIS	0.01.00	10.000,00			
3.3.90.00	APLICAÇÕES DIRETAS	0.000.000		1.293.000,00		
3.3.90.14	DIÁRIAS - CIVIL	0.01.00	7.000,00			
3.3.90.14	DIÁRIAS - CIVIL	0.01.00	2.000,00			
3.3.90.14	DIÁRIAS - CIVIL	0.01.00	29.000,00			
3.3.90.30	MATERIAL DE CONSUMO	0.01.00	7.000,00			
3.3.90.30	MATERIAL DE CONSUMO	0.01.00	235.000,00			
3.3.90.30	MATERIAL DE CONSUMO	0.01.00	52.000,00			
3.3.90.32	MATERIAL, BEM OU SERVIÇO PARA DISTRIBUIÇÃO GRATUITA	0.01.00	80.000,00			
3.3.90.32	MATERIAL, BEM OU SERVIÇO PARA DISTRIBUIÇÃO GRATUITA	0.01.00	32.000,00			
3.3.90.33	PASSAGENS E DESPESAS COM LOCOMOÇÃO	0.01.00	12.000,00			
3.3.90.33	PASSAGENS E DESPESAS COM LOCOMOÇÃO	0.01.00	2.000,00			
3.3.90.35	SERVIÇOS DE CONSULTORIA	0.01.00	30.000,00			
3.3.90.36	OUTROS SERVIÇOS DE TERCEIROS - PESSOA FÍSICA	0.01.00	70.000,00			
3.3.90.36	OUTROS SERVIÇOS DE TERCEIROS - PESSOA FÍSICA	0.01.00	34.000,00			
3.3.90.36	OUTROS SERVIÇOS DE TERCEIROS - PESSOA FÍSICA	0.01.00	419.000,00			
3.3.90.39	OUTROS SERVIÇOS DE TERCEIROS - PESSOA JURÍDICA	0.01.00	45.000,00			
3.3.90.39	OUTROS SERVIÇOS DE TERCEIROS - PESSOA JURÍDICA	0.01.00	7.000,00			
3.3.90.39	OUTROS SERVIÇOS DE TERCEIROS - PESSOA JURÍDICA	0.01.00	196.000,00			
3.3.90.48	OUTROS AUXÍLIOS FINANCEIROS A PESSOA FÍSICA	0.01.00	10.000,00			
3.3.90.48	OUTROS AUXÍLIOS FINANCEIROS A PESSOA FÍSICA	0.01.00	5.000,00			
3.3.90.62	DESPESAS DE EXERCÍCIOS ANTERIORES	0.01.00	10.000,00			
3.3.90.93	INDENIZAÇÕES E RESTITUIÇÕES	0.01.00	10.000,00			
4.0.00.00	DESPESAS DE CAPITAL	0.000.000				187.000,00
4.4.00.00	INVESTIMENTOS	0.000.000			187.000,00	
4.4.90.00	APLICAÇÕES DIRETAS	0.000.000		187.000,00		
4.4.90.51	OBRAS E INSTALAÇÕES	0.01.00	20.000,00			
4.4.90.51	OBRAS E INSTALAÇÕES	0.01.00	20.000,00			
4.4.90.52	EQUIPAMENTOS E MATERIAL PERMANENTE	0.01.00	85.000,00			
4.4.90.52	EQUIPAMENTOS E MATERIAL PERMANENTE	0.01.00	82.000,00			
<b>T O T A L</b>						<b>2.000.000,00</b>



**PREFEITURA MUNICIPAL DE CORTÉS**  
Rua Coronel José Belarmino, 48 - CNPJ:10273548/0001-69

Anexo 02  
Page 20

Orçamento Programa - Exercício de 2021  
**NATUREZA DA DESPESA POR ORGÃO E UNIDADE**

Let: , Data:

Código	Especificação	F.R.	Elemento	Modalidade	Grupo	Valor Econômico
PODER	02 PODER EXECUTIVO					
ORGÃO	40 ENTIDADES SUPERVISIONADAS-FMS					
UNIDADE	01 FUNDO MUNICIPAL DE SAÚDE					
3.0.00.00	DESPESAS CORRENTES	0.000.000				11.766.000,00
3.1.00.00	PESSOAL E ENCARGOS SOCIAIS	0.000.000			6.460.000,00	
3.1.90.00	APLICAÇÕES DIRETAS	0.000.000		5.485.000,00		
3.1.90.04	CONTRATAÇÃO POR TEMPO DETERMINADO	0.01.00	1.160.000,00			
3.1.90.04	CONTRATAÇÃO POR TEMPO DETERMINADO	0.01.00	795.000,00			
3.1.90.04	CONTRATAÇÃO POR TEMPO DETERMINADO	0.02.00	50.000,00			
3.1.90.04	CONTRATAÇÃO POR TEMPO DETERMINADO	0.05.00	300.000,00			
3.1.90.11	VENCIMENTOS E VANTAGENS FIXAS - PESSOAL CIVIL	0.01.00	1.050.000,00			
3.1.90.11	VENCIMENTOS E VANTAGENS FIXAS - PESSOAL CIVIL	0.01.00	1.380.000,00			
3.1.90.11	VENCIMENTOS E VANTAGENS FIXAS - PESSOAL CIVIL	0.05.00	100.000,00			
3.1.90.13	OBRIGAÇÕES PATRONAIS	0.01.00	400.000,00			
3.1.90.13	OBRIGAÇÕES PATRONAIS	0.01.00	180.000,00			
3.1.90.16	OUTRAS DESPESAS VARIÁVEIS - PESSOAL CIVIL	0.01.00	10.000,00			
3.1.90.92	DESPESAS DE EXERCÍCIOS ANTERIORES	0.01.00	35.000,00			
3.1.90.92	DESPESAS DE EXERCÍCIOS ANTERIORES	0.01.00	15.000,00			
3.1.90.94	INDENIZAÇÕES E RESTITUIÇÕES TRABALHISTAS	0.01.00	10.000,00			
3.1.91.00	APLICAÇÕES DIRETAS- INTRA-ORÇAMENTÁRIAS	0.000.000		975.000,00		
3.1.91.13	OBRIGAÇÕES PATRONAIS	0.01.00	650.000,00			
3.1.91.13	OBRIGAÇÕES PATRONAIS	0.01.00	325.000,00			
3.3.00.00	OUTRAS DESPESAS CORRENTES	0.000.000			5.306.000,00	
3.3.90.00	APLICAÇÕES DIRETAS	0.000.000		5.306.000,00		
3.3.90.14	DIÁRIAS - CIVIL	0.01.00	45.000,00			
3.3.90.14	DIÁRIAS - CIVIL	0.01.00	48.000,00			
3.3.90.30	MATERIAL DE CONSUMO	0.01.00	1.466.000,00			
3.3.90.30	MATERIAL DE CONSUMO	0.01.00	975.000,00			
3.3.90.30	MATERIAL DE CONSUMO	0.02.00	50.000,00			
3.3.90.30	MATERIAL DE CONSUMO	0.05.00	300.000,00			
3.3.90.32	MATERIAL, BEM OU SERVIÇO PARA DISTRIBUIÇÃO GRATUITA	0.01.00	20.000,00			
3.3.90.33	PASSAGENS E DESPESAS COM LOCOMOÇÃO	0.01.00	10.000,00			
3.3.90.33	PASSAGENS E DESPESAS COM LOCOMOÇÃO	0.01.00	14.000,00			
3.3.90.35	SERVIÇOS DE CONSULTORIA	0.01.00	20.000,00			
3.3.90.35	OUTROS SERVIÇOS DE TERCEIROS - PESSOA FÍSICA	0.01.00	311.000,00			
3.3.90.35	OUTROS SERVIÇOS DE TERCEIROS - PESSOA FÍSICA	0.01.00	495.000,00			
3.3.90.35	OUTROS SERVIÇOS DE TERCEIROS - PESSOA FÍSICA	0.02.00	10.000,00			
3.3.90.35	OUTROS SERVIÇOS DE TERCEIROS - PESSOA FÍSICA	0.05.00	200.000,00			
3.3.90.35	OUTROS SERVIÇOS DE TERCEIROS - PESSOA FÍSICA	1.01.00	35.000,00			
3.3.90.39	OUTROS SERVIÇOS DE TERCEIROS - PESSOA JURÍDICA	0.01.00	690.000,00			
3.3.90.39	OUTROS SERVIÇOS DE TERCEIROS - PESSOA JURÍDICA	0.01.00	425.000,00			
3.3.90.39	OUTROS SERVIÇOS DE TERCEIROS - PESSOA JURÍDICA	0.02.00	10.000,00			
3.3.90.39	OUTROS SERVIÇOS DE TERCEIROS - PESSOA JURÍDICA	0.05.00	100.000,00			
3.3.90.48	OUTROS AUXÍLIOS FINANCEIROS A PESSOA FÍSICA	0.01.00	50.000,00			
3.3.90.92	DESPESAS DE EXERCÍCIOS ANTERIORES	0.01.00	1.000,00			
3.3.90.92	DESPESAS DE EXERCÍCIOS ANTERIORES	0.01.00	20.000,00			
3.3.90.93	INDENIZAÇÕES E RESTITUIÇÕES	0.01.00	10.000,00			
4.0.00.00	DESPESAS DE CAPITAL	0.000.000				1.164.000,00
4.4.00.00	INVESTIMENTOS	0.000.000			1.164.000,00	



**PREFEITURA MUNICIPAL DE CORTÉS**  
Rua Coronel José Belamino, 48 - CNPJ:10273548/0001-69  
Orçamento Programa - Exercício de 2021  
**NATUREZA DA DESPESA POR ORGÃO E UNIDADE**

Anexo 02  
Página 21

Lei: , Data:

Código	Especificação	F.R.	Elemento	Modalidade	Grupo	Categoria Econômica
02	PODER EXECUTIVO					
40	ENTIDADES SUPERVISIONADAS-FMS					
01	FUNDO MUNICIPAL DE SAÚDE					
4.4.90.00	APLICAÇÕES DIRETAS	0.000.000		1.184.000.00		
4.4.90.51	OBRAS E INSTALAÇÕES	0.01.00	200.000.00			
4.4.90.51	OBRAS E INSTALAÇÕES	0.01.00	60.000.00			
4.4.90.51	OBRAS E INSTALAÇÕES	0.02.00	10.000.00			
4.4.90.51	OBRAS E INSTALAÇÕES	0.05.00	50.000.00			
4.4.90.52	EQUIPAMENTOS E MATERIAL PERMANENTE	0.01.00	545.000.00			
4.4.90.52	EQUIPAMENTOS E MATERIAL PERMANENTE	0.01.00	258.000.00			
4.4.90.52	EQUIPAMENTOS E MATERIAL PERMANENTE	0.02.00	10.000.00			
4.4.90.52	EQUIPAMENTOS E MATERIAL PERMANENTE	0.05.00	60.000.00			
<b>TOTAL</b>						12.950.000

Documento Assinado Digitalmente por MARIA DE FATIMA CYSNEIROS SAMPAIO BORBA  
Acesse em: <https://stc.ice.gov.br/epj/validaDoc.seam> Código do documento: bc2900cc41c6f44c8-987a-b423cb7a0778



**PREFEITURA MUNICIPAL DE CORTÉS**  
Rua Coronel José Belarmino, 48 - CNPJ:10273548/0001-69

Orçamento Programa - Exercício de 2021  
**NATUREZA DA DESPESA POR ORGÃO E UNIDADE**

Anexo 02  
Page 22

Lei: , Data:

Código	Especificação	F.R.	Elemento	Modalidade	Grupo	Valor Empenhado
3.0.00.00	DESPESAS CORRENTES	0.000.000				50.000,00
3.3.00.00	OUTRAS DESPESAS CORRENTES	0.000.000			50.000,00	
3.3.72.00	Execução Orçamentária Delegada a Consórcios Públicos	0.000.000		50.000,00		
3.3.72.39	OUTROS SERVIÇOS DE TERCEIROS - PESSOA JURÍDICA	0.01,00	50.000,00			
<b>TOTAL</b>						<b>50.000,00</b>

Documento Assinado Digitalmente por: MARIA DE FATIMA CYSNEIROS SAMPAIO BORBA  
Acesse em: <https://stece.pe.gov.br/epp/calculaDocumento> Código do documento: bc2900c4-1cbf-44c8-987a-b423cb7a0778



**PREFEITURA MUNICIPAL DE CORTÉS**

Rua Coronel José Belarmino, 45 - CNPJ:10273548/0001-69

Orçamento Programa - Exercício de 2021

**Previsão da Receita**

Anexo 02

Página 5

Let: , Data:

Código	Especificação	F.R.	Desdobramento	SubCategoria Fonte	Categoria Econômica
1928.01.0.0	INDENZAÇÕES - ESPECIFICAS PARA ESTADOS/DFMUNICIPIOS	0.000.000	115.000,00		
1928.01.1.0	INDENZAÇÕES - ESPECIFICAS PARA ESTADOS/DFMUNICIPIOS	0.000.000	5.000,00		
1928.01.1.0	INDENZAÇÕES - ESPECIFICAS PARA ESTADOS/DFMUNICIPIOS	0.000.000	10.000,00		
1928.01.1.0	INDENZAÇÕES - ESPECIFICAS PARA ESTADOS/DFMUNICIPIOS	0.000.000	100.000,00		
1928.01.1.1	INDENZAÇÕES - ESPECIFICAS ESTADOS/DFMUNICIPIOS-PRINCIPAL	0.01.00	100.000,00		
1928.01.1.1	INDENZAÇÕES - ESPECIFICAS ESTADOS/DFMUNICIPIOS-PRINCIPAL	0.01.00	10.000,00		
1928.01.1.1	INDENZAÇÕES - ESPECIFICAS ESTADOS/DFMUNICIPIOS-PRINCIPAL	0.01.00	5.000,00		
1928.02.0.0	RESTITUIÇÕES - ESPECIFICAS PARA ESTADOS/DFMUNICIPIOS	0.000.000	180.000,00		
1928.02.1.0	RESTITUIÇÕES RECURSOS RECEBIDOS SUS-ESPEC. EST/DFMUN	0.000.000	10.000,00		
1928.02.1.1	RESTIT RECUR RECEB SUS-ESPEC. EST/DFMUN -PRINCIPAL	0.01.00	10.000,00		
1928.02.9.0	OUTRAS RESTIT-ESPEC ESTADOS/DFMUNIC NÂO ESPEC. ANTERIORMENTE	0.000.000	5.000,00		
1928.02.9.0	OUTRAS RESTIT-ESPEC ESTADOS/DFMUNIC NÂO ESPEC. ANTERIORMENTE	0.000.000	15.000,00		
1928.02.9.0	OUTRAS RESTIT-ESPEC ESTADOS/DFMUNIC NÂO ESPEC. ANTERIORMENTE	0.000.000	150.000,00		
1928.02.9.1	OUTRAS RESTIT -ESPEC. EST/DFMUNIC NÂO ESPEC. -PRINCIPAL	0.01.00	150.000,00		
1928.02.9.1	OUTRAS RESTIT -ESPEC. EST/DFMUNIC NÂO ESPEC. -PRINCIPAL	0.01.00	5.000,00		
1928.02.9.1	OUTRAS RESTIT -ESPEC. EST/DFMUNIC NÂO ESPEC. -PRINCIPAL	0.01.00	5.000,00		
1928.02.9.1	OUTRAS RESTIT -ESPEC. EST/DFMUNIC NÂO ESPEC. -PRINCIPAL	0.01.00	10.000,00		
1990.00.0.0	DEMAIS RECEITAS CORRENTES	0.000.000		4.060.000,00	
1990.01.0.0	APORTES PERÍOD PARA AMORTIZ.DE DÉFICIT ATUARIAL DO RPPS	0.000.000	3.000.000,00		
1990.01.1.0	APORTES PERÍOD PARA AMORTIZ.DE DÉFICIT ATUARIAL DO RPPS	0.000.000	3.000.000,00		
1990.01.1.1	APORTES PERÍOD. AMORTIZ. DÉFICIT ATUARIAL RPPS-PRINCIPAL	0.01.00	3.000.000,00		
1990.03.0.0	COMPENSAÇÕES FINANCEIRAS ENTRE O REGIME GERAL E OS RPPS	0.000.000	1.000.000,00		
1990.03.1.0	COMPENSAÇÕES FINANCEIRAS ENTRE O REGIME GERAL E OS RPPS	0.000.000	1.000.000,00		
1990.99.0.0	OUTRAS RECEITAS	0.000.000	60.000,00		
1990.99.1.0	OUTRAS RECEITAS - PRIMÁRIAS	0.000.000	5.000,00		
1990.99.1.0	OUTRAS RECEITAS - PRIMÁRIAS	0.000.000	55.000,00		
1990.99.1.1	OUTRAS RECEITAS - PRIMÁRIAS-PRINCIPAL	0.01.00	5.000,00		
1990.99.1.1	OUTRAS RECEITAS - PRIMÁRIAS-PRINCIPAL	0.01.00	5.000,00		
2000.00.0.0	RECEITAS DE CAPITAL	0.000.000			3.100.000,00
2200.00.0.0	ALIENAÇÃO DE BENS	0.000.000		200.000,00	
2210.00.0.0	ALIENAÇÃO DE BENS MÓVEIS	0.000.000		200.000,00	
2213.00.0.0	ALIENAÇÃO DE BENS MÓVEIS E SEMOVENTES	0.000.000	200.000,00		
2213.00.1.0	ALIENAÇÃO DE BENS MÓVEIS E SEMOVENTES	0.000.000	200.000,00		
2400.00.0.0	TRANSFERÊNCIAS DE CAPITAL	0.000.000		2.900.000,00	
2410.00.0.0	TRANSFERÊNCIAS DA UNIÃO E DE SUAS ENTIDADES	0.000.000		1.550.000,00	
2418.00.0.0	TRANSFERÊNCIAS DA UNIÃO - ESPECIFICAS DE ESTADOS, DF E MUNIC	0.000.000	1.550.000,00		
2418.03.0.0	TRANSF.REC. - SUS-BLOCO CUSTEIO AÇÕES SERV.PUB. SAÚDE	0.000.000	250.000,00		
2418.03.1.0	TRANSFERÊNCIA DE RECURSOS DO SUS - ATENÇÃO BÁSICA	0.000.000	200.000,00		
2418.03.1.1	TRANSFERÊNCIA DE RECURSOS DO SUS -	0.06.00	200.000,00		



**PREFEITURA MUNICIPAL DE CORTÊS**

Rua Coronel José Belarmino, 48 - CNPJ:10273548/0001-89

Orçamento Programa - Exercício de 2021

**Previsão da Receita**

Anexo 02

Page 6

Lei: , Data:

Código	Especificação	F.R.	Desdobramento	SubCategoria Fonte	Categoria Econômica
	ATENÇÃO BÁSICA-PRINCIPAL				
2418.03.9.0	TRANSF. REC.SUS-OUTROS	0.000.000	50.000,00		
2418.03.9.1	PROGR.FINANC.FUNDO A FUNDO				
	TRANSF.SUS-OUTROS PROGRAMAS-FUNDO A FUNDO- PRINCIPAL	0.05.00	50.000,00		
2418.04.0.0	TRANSF.RECUR.SISTEMA ÚNICO SAÚDE-SUS-BLOCO DE INVESTIMENTO	0.000.000	100.000,00		
2418.04.5.0	TRANSFERÊNCIAS DE RECURSOS DO SISTEMA ÚNICO DE SAÚDE - SUS D	0.000.000	100.000,00		
2418.04.5.1	TRANSF.RECUR.SAÚDE-SUS-GESTÃO SUS-PRINCIPAL	0.05.00	100.000,00		
2418.05.0.0	TRANSFERÊNCIAS DE RECURSOS DESTINADOS A PROGRAMAS DE EDUCAÇÃO	0.000.000	150.000,00		
2418.05.1.0	TRANSFERÊNCIAS RECUR.PROGR.EDUCAÇÃO BÁSICA-CAMINHO DA ESCOLA	0.000.000	150.000,00		
2418.10.0.0	TRANSFERÊNCIA DE CONVÊNIO DA UNIÃO E DE SUAS ENTIDADES	0.000.000	850.000,00		
2418.10.1.0	TRANSFERÊNCIAS DE CONVÊNIO DA UNIÃO PARA O SISTEMA ÚNICO DE	0.000.000	200.000,00		
2418.10.1.1	TRANSF.CONV.UNIÃO-SUS-PRINCIPAL	0.05.00	200.000,00		
2418.10.2.0	TRANSFERÊNCIAS DE CONVÊNIO DA UNIÃO DESTINADAS A PROGRAMAS D	0.000.000	250.000,00		
2418.10.5.0	TRANSFERÊNCIAS DE CONVÊNIO DA UNIÃO DESTINADAS A PROGRAMAS	0.000.000	150.000,00		
2418.10.6.0	TRANSFERÊNCIAS DE CONVÊNIO DA UNIÃO DESTINADAS A PROGRAMAS	0.000.000	100.000,00		
2418.10.7.0	TRANSF.CONVÊNIO UNIÃO	0.000.000	50.000,00		
2418.10.8.0	PROGR.INFRAESTRUTURA TRANSPORTE				
	OUTRAS TRANSFERÊNCIAS DE CONVÊNIO DA UNIÃO	0.000.000	100.000,00		
2418.99.0.0	OUTRAS TRANSFERÊNCIAS DA UNIÃO	0.000.000	200.000,00		
2418.99.1.0	OUTRAS TRANSFERÊNCIAS DA UNIÃO	0.000.000	200.000,00		
2420.00.0.0	TRANSFERÊNCIAS DOS ESTADOS E DO DISTRITO FEDERAL E DE SUAS E	0.000.000		1.350.000,00	
2428.00.0.0	TRANSFERÊNCIAS DOS ESTADOS, DISTRITO FEDERAL, E DE SUAS ENTI	0.000.000	1.350.000,00		
2428.03.0.0	TRANSFERÊNCIAS DE RECURSOS DO SISTEMA ÚNICO DE SAÚDE - SUS	0.000.000	150.000,00		
2428.03.1.0	TRANSFERÊNCIAS DE RECURSOS DO SISTEMA ÚNICO DE SAÚDE - SUS	0.000.000	50.000,00		
2428.03.1.0	TRANSFERÊNCIAS DE RECURSOS DO SISTEMA ÚNICO DE SAÚDE - SUS	0.000.000	100.000,00		
2428.03.1.1	TRANSF.RECUR.SISTEMA ÚNICO DE SAÚDE - SUS-PRINCIPAL	0.02.00	50.000,00		
2428.03.1.1	TRANSF.RECUR.SISTEMA ÚNICO DE SAÚDE - SUS-PRINCIPAL	0.05.00	100.000,00		
2428.05.0.0	TRANSFERÊNCIAS RECURSOS DESTINADOS A PROGRAMAS DE EDUCAÇÃO	0.000.000	50.000,00		
2428.05.1.0	TRANSFERÊNCIAS RECURSOS DESTINADOS A PROGRAMAS DE EDUCAÇÃO	0.000.000	50.000,00		
2428.10.0.0	TRANSFERÊNCIAS CONVÊNIO ESTADOS/DF-MUNICÍPIOS	0.000.000	900.000,00		
2428.10.1.0	TRANSFERÊNCIAS CONVÊNIO ESTADOS SISTEMA ÚNICO SAÚDE-SUS	0.000.000	100.000,00		
2428.10.1.1	TRANSFERÊNCIAS CONVÊNIO ESTADOS SUS-PRINCIPAL	0.02.00	100.000,00		
2428.10.2.0	TRANSFERÊNCIAS CONVÊNIO ESTADOS PROGRAMA EDUCAÇÃO	0.000.000	40.000,00		
2428.10.5.0	TRANSF.CONVÊNIO ESTADOS PROGRAMA SANEAMENTO BÁSICO	0.000.000	60.000,00		
2428.10.6.0	TRANSF.CONVÊNIO ESTADOS PROGRAMA MEIO AMBIENTE	0.000.000	150.000,00		
2428.10.7.0	TRANSF.CONVÊNIO ESTADOS PROGRAMA INFRAESTRUTURA TRANSPORTE	0.000.000	300.000,00		
2428.10.9.0	OUTRAS TRANSFERÊNCIAS DE CONVÊNIO DOS ESTADOS	0.000.000	250.000,00		
2428.99.0.0	OUTRAS TRANSFERÊNCIAS DOS ESTADOS	0.000.000	250.000,00		
2428.99.1.0	OUTRAS TRANSFERÊNCIAS DOS ESTADOS	0.000.000	250.000,00		
8000.00.0.0	(R) DEDUÇÕES DA RECEITA	0.000.000			-4.335.000,00
8600.00.0.0	(R) DEDUÇÕES DO FUNDEB	0.000.000		-4.335.000,00	
	(R) DEDUÇÕES DO FUNDEB				





**PREFEITURA MUNICIPAL DE CORTÉS**

Rua Coronel José Belamino, 48 - CNPJ:10273548/0001-89

Orçamento Programa - Exercício de 2021

**Previsão da Receita**

Anexo 02  
Page 7  
Lei, Data:

Código	Especificação	F.R.	Desdobramento	SubCategoria Fonte	Categoria Econômica
9510.00.0.0		0.000.000	-4.335.000,00		
9510.00.0.0	(R) DEDUÇÕES DO FUNDEB	0.000.000	-4.335.000,00		
9510.00.0.0	(R) DEDUÇÕES DO FUNDEB	0.000.000		-4.335.000,00	
<b>Total das Receitas (exceto Intra-Orçamentárias)</b>					<b>56.160.000,00</b>

7000.00.0.0	RECEITAS CORRENTES (INTRA)	0.000.000			1.840.000,00
7200.00.0.0	CONTRIBUIÇÕES (INTRA)	0.000.000		1.840.000,00	
7210.00.0.0	CONTRIBUIÇÕES SOCIAIS (INTRA)	0.000.000		1.840.000,00	
7218.00.0.0	CONTRIBUIÇÕES SOCIAIS ESPECÍFICAS DE ESTADOS, DF E MUNICÍPIO	0.000.000	1.840.000,00		
7218.01.0.0	CONTRIB.SERV.CIVIL.PLANO.SECUR.SOCIAL CPSSS-ESPC. EST/D/F/MUN	0.000.000	15.000,00		
7218.01.2.0	CPSSS DO SERVIDOR CIVIL INATIVO (INTRA)	0.000.000	15.000,00		
7218.01.2.1	CPSSS DO SERVIDOR CIVIL INATIVO - PRINCIPAL	0.01.00	15.000,00		
7218.03.0.0	CPSSS PATRONAL - SERVIDOR CIVIL - ESPECÍFICO DE EST/D/F/MUN (	0.000.000	1.825.000,00		
7218.03.1.0	CPSSS PATRONAL - SERVIDOR CIVIL ATIVO (INTRA)	0.000.000	10.000,00		
7218.03.1.0	CPSSS PATRONAL - SERVIDOR CIVIL ATIVO (INTRA)	0.000.000	1.800.000,00		
7218.03.1.1	CPSSS PATRONAL - SERVIDOR CIVIL ATIVO - PRINCIPAL	0.01.00	10.000,00		
7218.03.1.1	CPSSS PATRONAL - SERVIDOR CIVIL ATIVO - PRINCIPAL	0.01.00	1.790.000,00		
7218.03.1.2	CPSSS PATRONAL - SERVIDOR CIVIL ATIVO -MULTAS JUROS	0.01.00	10.000,00		
7218.03.2.0	CPSSS PATRONAL - SERVIDOR CIVIL INATIVO (INTRA)	0.000.000	5.000,00		
7218.03.2.2	CPSSS PATRONAL-SERVIDOR CIVIL INATIVO-MULTAS JUROS	0.01.00	5.000,00		
7218.03.3.0	CPSSS PATRONAL - SERVIDOR CIVIL - PENSIONISTAS (INTRA)	0.000.000	10.000,00		
7218.03.3.1	CPSSS PATRONAL-SERV.CIVIL-PENSION-PRINCIPAL	0.01.00	5.000,00		
7218.03.3.2	CPSSS PATRONAL-SERV.CIVIL-PENSION-MULTAS JUROS	0.01.00	5.000,00		
<b>Total das Receitas (Intra-Orçamentárias)</b>					<b>1.840.000,00</b>

<b>Total Geral das Receitas</b>					<b>58.000.000,00</b>
---------------------------------	--	--	--	--	----------------------

**PREFEITURA MUNICIPAL DE CORTÉS**

Rua Coronel José Belamino, 48 - CNPJ:10273548/0001-89

Assinado de forma digital por  
JOSE REGINALDO MORAIS DOS  
SANTOS.03743152467  
Dados: 2020.09.29 17:33:24  
+03'00'

Quadro 2

Página

Lei: Data

Orçamento Programa - Exercício de 2021

RECEITA CORRENTE LIQUIDA - LC 101, ART. 2, Inciso IV

Código	Especificação	Previsão
1000.00.0.0.0	RECEITAS CORRENTES	
1100.00.0.0.0	IMPOSTOS, TAXAS E CONTRIBUIÇÕES DE MELHORIA	1.910.000,00
1200.00.0.0.0	CONTRIBUIÇÕES	2.150.000,00
1300.00.0.0.0	RECEITA PATRIMONIAL	410.000,00
1600.00.0.0.0	RECEITA DE SERVIÇOS	45.000,00
1700.00.0.0.0	TRANSFERÊNCIAS CORRENTES	48.525.000,00
1900.00.0.0.0	OUTRAS RECEITAS CORRENTES	4.355.000,00
9500.00.0.0.0	(R) DEDUÇÕES DO FUNDEB	-4.335.000,00
1218.01.0.0.0	CONTRIB.SERV.CIVIL PLANO SEGURIDADE SOCIAL-EST/DF	-1.850.000,00
1990.03.0.0.0	COMPENSAÇÕES FINANCEIRAS ENTRE O REGIME GERAL E	-1.000.000,00
	<b>TOTAL</b>	<b>60.210.000,00</b>

**Percentual de Gastos com Pessoal****Legislativo**

Despesa com Pessoal	1.280.000,00
Despesa Líquida:	1.280.000,00
Percentual Aplicado:	2,55 %

**Executivo**

Despesa com Pessoal	31.936.000,00
---------------------	---------------

**Deduções**

Categoria	Tipo	Valor	Descrição da Dedução
3.1.90.01.00	NV	6.040.000,00	Aposentadorias, Reserva Remunerada e Reformas
3.1.90.03.00	NV	840.000,00	Pensões do RPPS e do Militar
3.1.90.91.00	NV	525.000,00	SENTENÇAS JUDICIAIS
3.1.90.92.00	NV	100.000,00	DESPESAS DE EXERCÍCIOS ANTERIORES
3.1.90.94.00	NV	184.000,00	INDENIZAÇÕES E RESTITUIÇÕES TRABALHISTAS

Total Deduções	7.689.000,00
----------------	--------------

Despesa Líquida:	24.287.000,00
Percentual Aplicado:	48,33 %



## PREFEITURA MUNICIPAL DE CORTES

Rua Coronel José Belarmino, 48 - CNPJ:10273548/0001-69

Orçamento Programa - Exercício de 2021

### ANÁLISE DE APLICAÇÃO NO ENSINO

Assinado de forma digital por  
JOSE REGINALDO MORNIS DOS  
SANTOS:03743152487  
Dados: 2020.09.29 17:36:10  
-03'00'

Page 1

Let: , Data:

	Valor Previsto	Obrig.(25%)
<b>RECEITAS RESULTANTE DE IMPOSTOS (Caput do art. 212 da Constituição)</b>		
<b>1. RECEITAS DE IMPOSTOS</b>	<b>1.405.000,00</b>	<b>351.250,00</b>
1.1 - Receita Resultante do Imposto sobre a Propriedade Predial e Territorial Urbana - IPTU	345.000,00	86.250,00
1.1.1 - IPTU	165.000,00	41.250,00
1.1.2 - Multas, Juros de Mora, Dívida Ativa e Outros Encargos do IPTU	180.000,00	45.000,00
1.2 - Receitas Resultante do Imposto sobre Transmissão Inter Vivos - ITBI	220.000,00	55.000,00
1.2.1 - ITBI	100.000,00	25.000,00
1.2.2 - Multas, Juros de Mora, Dívida Ativa e Outros Encargos do ITBI	120.000,00	30.000,00
1.3 - Receitas Resultante do Imposto sobre Serviços de Qualquer Natureza - ISS	440.000,00	110.000,00
1.3.1 - ISS	320.000,00	80.000,00
1.3.2 - Multas, Juros de Mora, Dívida Ativa e Outros Encargos do ISS	120.000,00	30.000,00
1.4 - Receitas Resultante do Imposto de Renda Retido na Fonte - IRRF	400.000,00	100.000,00
<b>2. RECEITAS DE TRANSFERÊNCIAS CONSTITUCIONAIS E LEGAIS</b>	<b>21.675.000,00</b>	<b>5.418.750,00</b>
2.1 - Cota-Parte FPM	16.500.000,00	4.125.000,00
2.1.1 - Parcela referente à CF, art. 159, I alínea b	0,00	0,00
2.1.2 - Parcela referente à CF, art. 159, I alínea d	0,00	0,00
2.1.3 - Parcela referente à CF, art. 159, I alínea e	4.000.000,00	1.000.000,00
2.2 - Cota-Parte ICMS	50.000,00	12.500,00
2.3 - ICMS-Desoneração - L.C. nº87/1986	100.000,00	25.000,00
2.4 - Cota-Parte IPLE-Exportação	52	9
2.5 - Cota-Parte ITR	1.000.000,00	250.000,00
2.6 - Cota-Parte IPVA	0,00	0,00
2.7 - Cota-Parte IOF-Ouro	23.080.000,00	5.770.000,00
<b>3. TOTAL DA RECEITA DE IMPOSTOS (1+2)</b>	<b>23.080.000,00</b>	<b>5.770.000,00</b>
<b>RECEITAS ADICIONAIS PARA FINANCIAMENTO DO ENSINO</b>		
<b>4. RECEITA DA APLICAÇÃO FINANCEIRA DE OUTROS RECURSOS DE IMPOSTOS VINCULADOS AO ENSINO</b>	<b>0,00</b>	<b>0,00</b>
<b>5. RECEITA DE TRANSFERÊNCIA DO FNDE</b>	<b>1.430.000,00</b>	<b>1.430.000,00</b>
5.1 - Transferências do Salário-Educação	500.000,00	500.000,00
5.2 - Transferências Diretas - PDDE	200.000,00	200.000,00
5.3 - Transferências Diretas - FNAE	370.000,00	370.000,00
5.4 - Transferências Diretas - FNATE	150.000,00	150.000,00
5.5 - Outras Transferências do FNDE	170.000,00	170.000,00
5.6 - Aplicação Financeira dos Recursos do FNDE	0,00	0,00
<b>6. RECEITA DE TRANSFERÊNCIAS DE CONVÊNÍOS</b>	<b>490.000,00</b>	<b>490.000,00</b>
6.1 - Transferências de Convênios	490.000,00	490.000,00
6.2 - Aplicação Financeira dos Recursos de Convênios	0,00	0,00
<b>7. RECEITA DE OPERAÇÕES DE CRÉDITO</b>	<b>0,00</b>	<b>0,00</b>
<b>8. OUTRAS RECEITAS PARA FINANCIAMENTO DO ENSINO</b>	<b>70.000,00</b>	<b>70.000,00</b>
<b>9. TOTAL DAS OUTRAS RECEITAS ADICIONAIS DO ENSINO (4+5+6+7+8)</b>	<b>1.590.000,00</b>	<b>1.590.000,00</b>





## PREFEITURA MUNICIPAL DE CORTES

Rua Coronel José Belarmino, 48 - CNPJ:10273548/0001-60

Orçamento: Programa - Exercício de 2021

Assinado de forma digital por  
JOSE REGINALDO MORAIS DOS  
SANTOS:03743152487  
Dados: 2020.09.29 17:36:10  
-03'00'

Page: 2

Lei: , Data:

### ANÁLISE DE APLICAÇÃO NO ENSINO

#### RECEITAS DO FUNDEB

##### 10. RECEITAS DESTINADAS AO FUNDEB

- 10.1 - Cota-Parte FPM Destinada ao FUNDEB - (20% de 2.1.1)
- 10.2 - Cota-Parte ICMS Destinada ao FUNDEB - (20% de 2.2)
- 10.3 - ICMS - Desoneração Destinada ao FUNDEB - (20% de 2.3)
- 10.4 - Cota-Parte IPI-Exportação Destinada ao FUNDEB - (20% de 2.4)
- 10.5 - Cota-Parte ITR Destinada ao FUNDEB - (20% de 2.5)
- 10.8 - Cota-Parte IPVA Destinada ao FUNDEB - (20% de 2.6)

##### 11. RECEITAS RECEBIDAS DO FUNDEB

- 11.1 - Transferências de Recursos do FUNDEB
- 11.2 - Complementação da União ao FUNDEB
- 11.3 - Receita de Aplicação Financeira dos Recursos do FUNDEB

##### 12. RESULTADO LÍQUIDO DAS TRANSFERÊNCIAS DO FUNDEB (11.1 - 10)

- 12.1 - ACRESCIMO RESULTANTE DAS TRANSFERÊNCIAS DO FUNDEB
- 12.2 - DECRESCIMO RESULTANTE DAS TRANSFERÊNCIAS DO FUNDEB

#### DESPESAS DO FUNDEB

##### 13. ORÇADO DOS PROFISSIONAIS DO MAGISTÉRIO

- 13.1 - Com Educação Infantil
- 13.2 - Com Ensino Fundamental

##### 14. OUTRAS DESPESAS

- 14.1 - Com Educação Infantil
- 14.2 - Com Ensino Fundamental

##### 15. TOTAL DAS DESPESAS DO FUNDEB (13+14)

##### 16. TOTAL DAS DESPESAS DO FUNDEB PARA FINS DE LIMITE (15)

- 16.1 - Mínimo de 60% do FUNDEB na Remuneração do Magistério ((13)/(11)x100%)
- 16.2 - Máximo de 40% em Despesa com MDE, que não Remuneração do Magistério ((14)/(11)x100%)

#### DESPESAS COM MANUTENÇÃO/DESENV.DO ENSINO CUSTEADAS COM RECEITA RESULTANTE DE IMPOSTOS E RECURSOS DO FUNDEB

##### 17. EDUCAÇÃO INFANTIL

###### 17.1 - Creche

- 17.1.1 - Despesas Custeadas com Recursos do FUNDEB
- 17.1.2 - Despesas Custeadas com Outros Recursos de Impostos

###### 17.2 - Pré-escola

- 17.2.1 - Despesas Custeadas com Recursos do FUNDEB
- 17.2.2 - Despesas Custeadas com Outros Recursos de Impostos

##### 18. ENSINO FUNDAMENTAL

- 18.1 - Despesas Custeadas com Recursos do FUNDEB
- 18.2 - Despesas Custeadas com Outros Recursos de Impostos

##### OUTRAS DESPESAS DO MDE

###### 19. ENSINO MÉDIO

###### 20. ENSINO SUPERIOR

###### 21. OUTROS PROFISSIONAIS DO MAGISTÉRIO

#### Valor Previsto

4.335.000,00

3.300.000,00

800.000,00

10.000,00

20.000,00

5.000,00

200.000,00

14.000.000,00

11.935.000,00

2.000.000,00

65.000,00

7.660.000,00

7.600.000,00

0,00

#### Valor Fixado

9.055.000,00

351.000,00

8.704.000,00

4.945.000,00

500.000,00

4.445.000,00

14.000.000,00

100,00

64,98

35,32

#### Valor Fixado

951.000,00

40.000,00

40.000,00

0,00

911.000,00

811.000,00

100.000,00

14.468.000,00

13.149.000,00

1.319.000,00

0,00

0,00

0,00

0,00

0,00

0,00

0,00

0,00

0,00





**PREFEITURA MUNICIPAL DE CORTÉS**  
Rua Coronel José Belarmino, 48 - CNPJ: 10273543/0001-818

Orçamento Programa - Exercício de 2021

**ANÁLISE DE APLICAÇÃO NO ENSINO**

Assinado de forma digital por  
JOSE REGINALDO MORAIS DOS  
SANTOS:03743152487  
Data: 2020.09.29 17:36:10  
+03'00'

Lei: , Data:

22. OUTRAS 4.030.000,00  
23. TOTAL DAS DESPESAS COM AÇÕES TÍPICAS DE MANUTENÇÃO E DESENVOLVIMENTO (17+18+19+20+21+22) 19.449.000,00

DEDUÇÕES CONSIDERADAS PARA FINS DE LIMITE CONSTITUCIONAL  
24. RESULTADOS LÍQUIDOS DAS TRANSFERÊNCIAS DO FUNDEB = (12) 7.600.000,00  
25. DESPESAS CUSTEADAS COM A COMPLEMENTAÇÃO DO FUNDEB NO EXERCÍCIO 0,00  
26. TOTAL DAS DEDUÇÕES CONSIDERADAS PARA FINS DE LIMITE (24+25) 7.600.000,00  
27. TOTAL DAS DESPESAS PARA FINS DE LIMITE ((17+18)+26) 7.819.000,00  
28. PERCENTUAL DE APLICAÇÃO EM MDE SOBRE A RECEITA LÍQUIDA DE IMPOSTOS ((27)/(3)\*100) - LIMITE 25% -33,88

OUTRAS INFORMAÇÕES PARA CONTROLE  
29. DESPESAS CUSTEADAS COM A APLICAÇÃO FINANCEIRA DE OUTROS RECURSOS DE IMPOSTOS VINCULADOS AO ENSINO 0,00  
30. DESPESAS CUSTEADAS COM A CONTRIBUIÇÃO SOCIAL DO SALÁRIO-EDUCAÇÃO 0,00  
31. DESPESAS CUSTEADAS COM OPERAÇÕES DE CRÉDITO 0,00  
32. DESPESAS CUSTEADAS COM OUTRAS RECEITAS PARA FINANCIAMENTO DO ENSINO 0,00  
33. TOTAL DAS OUTRAS DESPESAS CUSTEADAS COM RECEITAS ADICIONAIS PARA FINANCIAMENTO DO ENSINO (29+30+31+32) 0,00  
34. TOTAL GERAL DAS DESPESAS COM MDE (23+33) 19.449.000,00



**ANÁLISE DE APLICAÇÃO NA SAÚDE**

RECEITAS RESULTANTE DE IMPOSTOS (Caput do art. 212 da Constituição)	Previsão	Obrig.(15%)
<b>1. RECEITAS DE IMPOSTOS</b>	<b>1.405.000,00</b>	<b>210.750,00</b>
1.1 - Receita Resultante do Imposto sobre a Propriedade Predial e Territorial Urbana - IPTU	345.000,00	51.750,00
1.1.1 - IPTU	165.000,00	24.750,00
1.1.1.2 - Multas, Juros de Mora, Dívida Ativa e Outros Encargos do IPTU	180.000,00	27.000,00
1.2 - Receita Resultante do Imposto sobre Transmissão Inter Vivos - ITBI	220.000,00	33.000,00
1.2.1 - ITBI	100.000,00	15.000,00
1.2.2 - Multas, Juros de Mora, Dívida Ativa e Outros Encargos do ITBI	120.000,00	18.000,00
1.3 - Receitas Resultante do Imposto sobre Serviços de Qualquer Natureza - ISS	440.000,00	66.000,00
1.3.1 - ISS	320.000,00	48.000,00
1.3.2 - Multas, Juros de Mora, Dívida Ativa e Outros Encargos do ISS	120.000,00	18.000,00
1.4 - Receitas Resultante do Imposto de Renda Retido na Fonte - IRRF	400.000,00	60.000,00
<b>2. RECEITAS DE TRANSFERÊNCIAS CONSTITUCIONAIS E LEGAIS</b>	<b>21.675.000,00</b>	<b>3.251.250,00</b>
2.1 - Cota-Parte FPM	16.500.000,00	2.475.000,00
2.2 - Cota-Parte ITR	25.000,00	3.750,00
2.3 - Cota-Parte IPVA	1.000.000,00	150.000,00
2.4 - Cota-Parte ICMS	4.000.000,00	600.000,00
2.5 - Cota-Parte IPI-Exportação	100.000,00	15.000,00
2.6 - Compensação Financeiras Provenientes de Impostos e Transf. Constitucionais	50.000,00	7.500,00
2.6.1 - Desoneração ICMS (LC 87/96)	50.000,00	7.500,00
2.6.2 - Outras	0,00	0,00
<b>3 - TOTAL DAS RECEITAS RESULTANTES DE IMPOSTOS E TRANSFERÊNCIAS CONSTITUCIONAIS E LEGAIS = (1 + 2)</b>	<b>23.080.000,00</b>	<b>3.462.000,00</b>
<b>4. DESPESAS COM AÇÕES E SERVIÇOS PÚBLICOS DE SAÚDE (ASPS) - POR SUBFUNÇÃO E CATEGORIA ECONÔMICA</b>	<b>Fixado</b>	
4.1 - ATENÇÃO BÁSICA	790.000,00	
4.1.1 - Despesas Correntes	790.000,00	
4.1.2 - Despesas de Capital	0,00	
4.2 - ASSISTÊNCIA HOSPITALAR E AMBULATORIAL	1.728.000,00	
4.2.1 - Despesas Correntes	1.678.000,00	
4.2.2 - Despesas de Capital	50.000,00	
4.3 - SUPORTE PROFILÁTICO E TERAPÊUTICO	10.000,00	
4.3.1 - Despesas Correntes	10.000,00	
4.3.2 - Despesas de Capital	0,00	
4.4 - VIGILÂNCIA SANITÁRIA	23.000,00	
4.4.1 - Despesas Correntes	23.000,00	
4.4.2 - Despesas de Capital	0,00	
4.5 - VIGILÂNCIA EPIDEMIOLÓGICA	13.000,00	
4.5.1 - Despesas Correntes	13.000,00	
4.5.2 - Despesas de Capital	0,00	
4.6 - ALIMENTAÇÃO E NUTRIÇÃO	3.000,00	
4.6.1 - Despesas Correntes	3.000,00	
4.6.2 - Despesas de Capital	0,00	



## PREFEITURA MUNICIPAL DE CORTÊS

Rua Coronel José Belarmino, 48 - CNPJ:10273548/0001-09

Orçamento Programa - Exercício de 2021

### ANÁLISE DE APLICAÇÃO NA SAÚDE

Assinado de forma digital por  
 JOSE REGINALDO MORAIS DOS  
 SANTOS:03743152467  
 Dados: 2020.09.29 17:38:52  
 -03'00'

Quadro 16  
 Page 2

Lei: , Data:

<b>4.7 - OUTRAS SUBFUNÇÕES (X)</b>	
4.7.1 - Despesas Correntes	1.743.000,00
4.7.2 - Despesas de Capital	0,00
<b>5 - TOTAL (4.1 + 4.2 + 4.3 + 4.4 + 4.5 + 4.6 + 4.7)</b>	<b>4.310.000,00</b>
<b>6 - APLICAÇÃO DO CUMPRIMENTO DO LIMITE MÍNIMO PARA APLICAÇÃO EM ASPS</b>	
6.1 - Diferença entre o Valor Aplicado e a Despesa Mínima a ser Aplicada (6 - 3)	248.000,00
<b>6.2 - PERCENTUAL DA RECEITA DE IMPOSTOS E TRANSFERÊNCIAS CONSTITUCIONAIS E LEGAIS APLICADO EM ASPS (6 / 3) * 100 (Mínimo de 1)</b>	<b>15,67</b>
<b>7 - RECEITAS ADICIONAIS PARA O FINANCIAMENTO DA SAÚDE NÃO COMPUTADAS NO CÁLCULO DO MÍNIMO</b>	
<b>7.1 - RECEITAS DE TRANSFERÊNCIAS PARA A SAÚDE</b>	<b>7.765.000,00</b>
7.1.1 - Proveniente da União - Fundo e Fundo	7.615.000,00
7.1.2 - Proveniente dos Estados	150.000,00
7.1.3 - Proveniente de outros Municípios	0,00
<b>7.2 - RECEITA DE OPERAÇÕES DE CRÉDITO INTERNAS E EXTERNAS VINCULADAS A SAÚDE</b>	<b>0,00</b>
<b>7.3 - OUTRAS RECEITAS</b>	<b>0,00</b>
<b>8 - TOTAL DE RECEITAS ADICIONAIS PARA FINANCIAMENTO DA SAÚDE (7.1 + 7.2 + 7.3)</b>	<b>7.765.000,00</b>
<b>9 - DESPESAS COM SAÚDE POR SUBFUNÇÕES E CATEGORIA ECONÔMICA NÃO COMPUTADAS NO CÁLCULO DO MÍNIMO</b>	
<b>9.1 - ATENÇÃO BÁSICA</b>	<b>3.050.000,00</b>
9.1.1 - Despesas Correntes	2.750.000,00
9.1.2 - Despesas de Capital	300.000,00
<b>9.2 - ASSISTÊNCIA HOSPITALAR E AMBULATORIAL</b>	<b>3.930.000,00</b>
9.2.1 - Despesas Correntes	3.370.000,00
9.2.2 - Despesas de Capital	560.000,00
<b>9.3 - SUPORTE PROFILÁTICO E TERAPÊUTICO</b>	<b>41.000,00</b>
9.3.1 - Despesas Correntes	41.000,00
9.3.2 - Despesas de Capital	0,00
<b>9.4 - VIGILÂNCIA SANITÁRIA</b>	<b>144.000,00</b>
9.4.1 - Despesas Correntes	115.000,00
9.4.2 - Despesas de Capital	29.000,00
<b>9.5 - VIGILÂNCIA EPIDEMIOLÓGICA</b>	<b>120.000,00</b>
9.5.1 - Despesas Correntes	95.000,00
9.5.2 - Despesas de Capital	25.000,00
<b>9.6 - ALIMENTAÇÃO E NUTRIÇÃO</b>	<b>15.000,00</b>
9.6.1 - Despesas Correntes	15.000,00
9.6.2 - Despesas de Capital	0,00
<b>9.7 - OUTRAS SUBFUNÇÕES</b>	<b>1.370.000,00</b>
9.7.1 - Despesas Correntes	1.120.000,00
9.7.2 - Despesas de Capital	250.000,00
<b>10 - TOTAL DAS DESPESAS NÃO COMPUTADAS NO CÁLCULO DO MÍNIMO (9.1 + 9.2 + 9.3 + 9.4 + 9.5 + 9.6 + 9.7)</b>	<b>10.900.000,00</b>



## PREFEITURA MUNICIPAL DE CORTÉS

Rua Coronel José Belarmino, 48 - CNPJ:10273548/0001-60

Orçamento Programático - Exercício de 2021

Assinado de forma digital por  
JOSE REGINALDO MORAIS DOS  
SANTOS:03743152487  
Dados: 2020.09.29 17:38:52  
-03'00'

Quadro 16  
Page 3

Lei: , Data:

### ANÁLISE DE APLICAÇÃO NA SAÚDE

19 - DESPESAS TOTAIS COM SAÚDE (Computadas e não computadas no cálculo do limite mínimo)

20 - ATENÇÃO BÁSICA (4.1 + 9.1)	3.840.000,00
21 - ASSISTÊNCIA HOSPITALAR E AMBULATORIAL (4.2 + 9.2)	5.058.000,00
22 - SUPORTE FARMACÊUTICO E TERAPÊUTICO (4.3 + 9.3)	51.000,00
23 - VIGILÂNCIA SANITÁRIA (4.4 + 9.4)	167.000,00
24 - VIGILÂNCIA EPIDEMIOLÓGICA (4.5 + 9.5)	133.000,00
25 - ALIMENTAÇÃO E NUTRIÇÃO (4.6 + 9.6)	18.000,00
26 - OUTRAS SUBFUNÇÕES (4.7 + 9.7)	3.113.000,00
<b>27 - TOTAL DAS DESPESAS COM SAÚDE (20 + 21 + 22 + 23 + 24 + 25 + 26)</b>	<b>12.960.000,00</b>

