

**LEI Nº 1.028 / 2014.....(LOA 2015)**

**EMENTA:** Dispõe sobre o Orçamento Fiscal do Município de **CORTÊS** para o exercício financeiro de **2015** e da outras providencias

O PREFEITO CONSTITUCIONAL DO MUNICIPIO DE CORTÊS, Estado de Pernambuco, no uso de suas atribuições legais, conferidas pela Lei Orgânica Municipal. Faz saber que Poder Legislativo Municipal aprovou e ele sanciona a seguinte de Lei:

**Art. 1º** - O Orçamento Fiscal do **Município de Cortês**, discriminados pelos anexos que integra esta Lei, estima a receita e fixa a despesa para o exercício financeiro de **2015** em **R\$ 56.000.000,00 (cinquenta e seis milhões)**, nos termos da Constituição Federal, Lei 4.320/64, Lei complementar nº 101/2000 e a Lei Municipal de Diretrizes Orçamentárias para o exercício de **2015**, prevendo inclusive os orçamentos referentes aos Poderes do Município, seus fundos, órgãos e entidades da Administração Municipal, instituídas e mantidas pelo Poder Público, compreendendo:

I – Orçamento Fiscal – **R\$ 36.185.000,00 (trinta e seis milhões, cento e oitenta e cinco mil reais);**

II – Orçamento da Seguridade Social – **19.815.000,00 (dezenove milhões, oitocentos e quinze mil reais).**

**Art. 2º** - A receita será arrecadada na forma da Legislação em vigor e especificações dos anexos desta Lei, e de acordo com o seguinte desdobramento:

**I – RECEITAS CORRENTES**

a) Receita Tributária	2.000.000,00
b) Receitas de Contribuições	2.300.000,00
c) Receita Patrimonial	1.140.000,00
d) Receita de Serviços	3.610.000,00
e) Transferências Correntes	41.530.000,00
f) Outras Receitas Correntes	1.290.000,00
Dedução das Receitas para Formação do FUNDEB	(3.890.000,00)
<b>SUB TOTAL .....</b>	<b>47.980.000,00</b>

**II – RECEITAS INTRA-ORÇAMENTARIAS**

a) Intra-Orçamentárias	1.740.000,00
<b>SUB TOTAL .....</b>	<b>1.740.000,00</b>

**III – RECEITAS DE CAPITAL**

a) Operações de Crédito	130.000,00
b) Alienação de Bens	200.000,00
c) Transferências de Capital	5.950.000,00
<b>SUB TOTAL .....</b>	<b>6.280.000,00</b>

**TOTAL GERAL..... R\$ 56.000.000,00**

**Parágrafo Único** – As receitas que custearão as entidades da Administração Indireta, são as previstas na natureza da receita, abaixo discriminadas, por categorias, descrição e valores:

**A) FUNDO MUNICIPAL DE ASSISTÊNCIA SOCIAL**

1325.01.10.00	Rec. Remun. Dep. Bancarias Rec. Vinc.- FMAS	R\$	20.000,00
1721.34.00.00	Transf Recursos do Fundo Nac de Assistência Social – FNAS	R\$	810.000,00
1761.03.00.00	Transf. Convênios da União Dest a Prog de Assistência Social	R\$	200.000,00
1761.04.00.00	Transf. Convênios da União Dest a Prog de Combate à Fome	R\$	50.000,00
1762.99.01.00	Fundo de Desenvolvimento Social	R\$	30.000,00
1762.99.02.00	Cofinanciamento Fundo Estadual de Assistência Social-FEAS	R\$	30.000,00
1921.99.02.00	Outras indenizações –FMAS	R\$	30.000,00
1922.99.02.00	Outras Restituições – FMAS	R\$	30.000,00
Repasse Financeiro		R\$	600.000,00
	<b>TOTAL.....</b>	<b>R\$</b>	<b>1.800.000,00</b>



### **B) FUNDO MUNICIPAL DE SAÚDE - FMS**

1325.01.03.00	Rec Rem. de Depósitos de Recur. Vinculados - FMS	R\$	50.000,00
1600.05.00.00	Serviços de Saúde	R\$	2.960.000,00
1721.33.11.00	Bloco de Atenção Básica	R\$	3.710.000,00
1721.33.12.00	Bloco de Atenção de MAC Ambulatorial e Hospitalar	R\$	1.100.000,00
1721.33.13.00	Bloco de Vigilância em Saúde	R\$	180.000,00
1721.33.14.00	Bloco de Assistência Farmacêutica	R\$	460.000,00
1721.33.15.00	Bloco de Gestão do SUS	R\$	110.000,00
1761.01.00.00	Transf. Conv. Da União p/ SUS	R\$	170.000,00
1762.01.00.00	Transf. Conv. Dos Estados para o SUS	R\$	170.000,00
1921.99.03.00	Outras Indenizações- FMS	R\$	20.000,00
1922.99.03.00	Outras Restituições- FMS	R\$	20.000,00
2421.01.00.00	Transferências de Recursos do Sistema Único de Saúde - SUS	R\$	300.000,00
2422.01.00.00	Transferências de Recursos do Sistema Único de Saúde - SUS	R\$	250.000,00
2471.01.00.00	Transf. de Convênios da União p/ o Sistema Único de Saúde - SUS	R\$	300.000,00
2472.01.00.00	Transf. de Convênios dos Estados p/ o Sistema Único de Saúde - SUS	R\$	300.000,00
	Repasse Financeiro	R\$	2.400.000,00
	<b>TOTAL.....</b>	<b>R\$</b>	<b>12.500.000,00</b>

### **C) CORTÊSPREV**

1210.29.00.00	Contribuições para o Regime Próprio de Previdência do Servidor	R\$	2.100.000,00
1210.99.00.00	Outras Contribuições Sociais	R\$	20.000,00
1328.00.00.00	Remuneração dos Investimentos Regime Próprio de Previdência do Servidor	R\$	220.000,00
1912.29.01.00	Multa e Juros de Mora das Contrib. Patronal p/o RPPS	R\$	20.000,00
1912.29.02.00	Multa e Juros de Mora das Contrib. Servidor p/o RPPS	R\$	15.000,00
1921.99.05.00	Outras Indenizações - CORTÊSPREV	R\$	5.000,00
1922.99.05.00	Outras Restituições - CORTÊSPREV	R\$	60.000,00
7210.29.00.00	Contribuições para o Regime Próprio de Previdência do Servidor (INTRA)	R\$	1.720.000,00
7912.29.00.00	Multa e Juros de Mora das Contribuições (INTRA)	R\$	20.000,00
	<b>TOTAL.....</b>	<b>R\$</b>	<b>4.180.000,00</b>

**Art. 3º** - A despesa municipal será realizada segundo a discriminação nos anexos que acompanham esta Lei, incluindo a da Administração Direta, e Indireta, por Programa de Trabalho por funções, órgãos e categorias econômicas, com os seguintes desdobramentos:



#### **IV – FUNÇÕES DE GOVERNO**

01 Legislativa	R\$	1.833.000,00
04 Administração	R\$	5.400.000,00
08 Assistência Social	R\$	2.705.000,00
09 Previdência Social	R\$	4.160.000,00
10 Saúde	R\$	12.950.000,00
12 Educação	R\$	15.250.000,00
13 Cultura	R\$	435.000,00
15 Urbanismo	R\$	5.400.000,00
16 Habitação	R\$	150.000,00
17 Saneamento	R\$	650.000,00
18 Gestão Ambiental	R\$	520.000,00
19 Ciência e Tecnologia	R\$	20.000,00
20 Agricultura	R\$	870.000,00
23 Comércio e Serviços	R\$	1.190.000,00
25 Energia	R\$	100.000,00
26 Transporte	R\$	370.000,00
27 Desporto e Lazer	R\$	250.000,00
28 Encargos Especiais	R\$	2.487.000,00
99 Reserva de Contingência	R\$	1.260.000,00
<b>TOTAL.....</b>	<b>R\$</b>	<b>56.000.000,00</b>

#### **V – DESPESAS POR ORGÃO DA ADMINISTRAÇÃO DIRETA**

CORPO DELIBERATIVO	R\$	2.040.000,00
GABINETE DO PREFEITO	R\$	2.080.000,00
SECRETARIA DE GOVERNO	R\$	240.000,00
CONTROLE INTERNO	R\$	350.000,00
SECRETARIA DE TRABALHO E AÇÃO SOCIAL	R\$	320.000,00
SECRETARIA DE ADMINISTRAÇÃO	R\$	3.730.000,00
SECRETARIA DE FINANÇAS	R\$	2.410.000,00
SECR. DE OBRAS, TRANSPORTE, SANEAMENTO E URBANISMO	R\$	8.360.000,00
SECRETARIA DE AGRICULTURA	R\$	670.000,00
SECRETARIA DE INDÚSTRIA, COMÉRCIO E TURISMO	R\$	1.230.000,00
FUNDEB	R\$	12.000.000,00
SECRETARIA DE MEIO AMBIENTE	R\$	520.000,00
SECRETARIA DE EDUCAÇÃO	R\$	3.205.000,00
FUNDO MUNICIPAL DA CRIANÇA E DO ADOLESCENTE	R\$	300.000,00
FUNDO MUNICIPAL DO IDOSO	R\$	65.000,00
<b>SUB TOTAL.....</b>	<b>R\$</b>	<b>37.520.000,00</b>



### **VI- - DESPESAS POR ORGÃO ADMINISTRAÇÃO INDIRETA**

A) FUNDO MUNICIPAL DE ASSISTÊNCIA SOCIAL	R\$	1.800.000,00
B) FUNDO MUNICIPAL DE SAÚDE - FMS	R\$	12.500.000,00
C) CORTÊSPREV	R\$	4.180.000,00
<b>Sub Total.....</b>	<b>R\$</b>	<b>18.480.000,00</b>
<b>TOTAL.....</b>	<b>R\$</b>	<b>56.000.000,00</b>

### **VII - POR CATEGORIA ECONÔMICA**

#### **ADMINISTRAÇÃO DIRETA E INDIRETA**

##### **DESPESAS CORRENTES**

a) Pessoal e Encargos Sociais	R\$	25.936.000,00
b) Outras Despesas Correntes	R\$	19.870.000,00
<b>Sub - Total.....</b>	<b>R\$</b>	<b>45.806.000,00</b>

##### **DESPESAS DE CAPITAL**

a) Investimentos	R\$	8.514.000,00
b) Amortização da Dívida	R\$	420.000,00
<b>Sub - Total.....</b>	<b>R\$</b>	<b>8.934.000,00</b>
a) Reserva de Contingência.....	R\$	1.260.000,00
<b>Sub - Total.....</b>	<b>R\$</b>	<b>1.260.000,00</b>

<b>Total Geral.....</b>	<b>R\$</b>	<b>56.000.000,00</b>
-------------------------	------------	----------------------

**Art. 4º** - Fica o Poder Executivo Municipal, autorizado a abrir créditos adicionais suplementares nos limites previstos no art. 162 da **Lei de Diretrizes Orçamentárias para 2015**, utilizando como recursos os previstos no art. 43, §1º e incisos da Lei 4.320/64, sendo mencionados por ocasião da abertura do decreto de crédito, e:

I - repassar para o Poder Legislativo municipal o percentual permitido no inciso I, do art. 29A, da Constituição Federal, para atendimentos dos incisos I e II, § 2º do mesmo artigo.



II – utilizar a reserva de contingência como recurso para abertura de créditos suplementares.

III – autorizado a proceder a transposição, remanejamento ou transferência de recurso de um elemento de despesa para outro, dentro de uma unidade orçamentária, conforme art. 167, alínea VI da Constituição Federal.

IV – a utilizar os recursos de convênios como fonte para abertura de créditos adicionais a ser aplicado no objeto do próprio convenio.

V – contratar operações de crédito, nos termos da Resolução nº 43/2001 do Senado Federal.

**Art. 5º** - Os créditos especiais autorizados no exercício de 2014 serão reabertos nos limites de seus saldos, segundo o disposto no § 2º, art. 167 da Constituição Federal e obedeceram a codificação constante desta Lei.

**Art. 6º** - Não será onerado o limite autorizado para abertura de créditos adicionais, quando se destinarem o atendimento as despesas previstas nos incisos I a V do art. 4º desta lei.

**Art. 7º** - Ficam demonstrados no anexo VII as atividades e os projetos constantes desta Lei.

**Art. 8º** - Esta Lei entrará em vigor na data de sua publicação, tendo seus efeitos a partir de 1º de janeiro de 2015.

Gabinete do Prefeito, em 23 de Dezembro de 2014.

**José Genivaldo dos Santos**  
**-Prefeito-**

PREFEITURA MUNICIPAL DE CORTÊS

Rua Coronel José Belarmino, 48 - CNPJ:10273548/0001-69  
Orçamento Programa - Exercício de 2015

DEMONSTRATIVO DA RECEITA E DESPESA SEGUNDO AS CATEGORIAS ECONOMICAS

(Inc.II, §1º, Art.2º)



Anexo

Página 1

Documento Assinado Digitalmente por: LUCIANO CARNEIRO DE SOUSA  
Acesse em: <http://receita.pe.gov.br/epi/validaDoc.seam> Código do documento: de04411-8e7-44a7-b2c1-7389305e521

RECEITA	R\$	R\$
RECEITAS CORRENTES		
RECEITA TRIBUTÁRIA	2.000.000,00	
RECEITAS DE CONTRIBUIÇÕES	2.320.000,00	
RECEITA PATRIMONIAL	1.140.000,00	
RECEITA DE SERVIÇOS	3.610.000,00	
TRANSFERÊNCIAS CORRENTES	41.530.000,00	
OUTRAS RECEITAS CORRENTES	1.270.000,00	
RECEITAS DE CONTRIBUIÇÕES	1.720.000,00	
OUTRAS RECEITAS CORRENTES	20.000,00	
DEDUÇÃO DO FUNDEB	-3.890.000,00	
<b>SUB TOTAL</b>		<b>49.720.000,00</b>
<b>TOTAL</b>		<b>49.720.000,00</b>
<b>SUPERAVIT DO ORÇAMENTO CORRENTE</b>		<b>3.914.000,00</b>
RECEITAS DE CAPITAL		
OPERAÇÕES DE CRÉDITO	130.000,00	
ALIENAÇÃO DE BENS	200.000,00	
TRANSFERÊNCIAS DE CAPITAL	5.950.000,00	
<b>SUB TOTAL</b>		<b>6.280.000,00</b>
<b>TOTAL</b>		<b>10.194.000,00</b>
<b>R E S U M O</b>		
RECEITAS CORRENTES	51.870.000,00	
RECEITAS DE CAPITAL	6.280.000,00	
RECEITAS CORRENTES INTRA-ORÇAMENTÁRIAS	1.740.000,00	
DEDUÇÃO DE RECEITAS	-3.890.000,00	
<b>TOTAL DE RECEITAS</b>		<b>56.000.000,00</b>
<b>TOTAL</b>		<b>56.000.000,00</b>

DESPESA	R\$	R\$
DESPESAS CORRENTES		
PESSOAL E ENCARGOS SOCIAIS	25.936.000,00	
OUTRAS DESPESAS CORRENTES	19.870.000,00	
<b>SUB TOTAL</b>		<b>45.806.000,00</b>
<b>SUPERAVIT DO ORÇAMENTO CORRENTE</b>		<b>3.914.000,00</b>
<b>TOTAL</b>		<b>49.720.000,00</b>
DESPESAS DE CAPITAL		
INVESTIMENTOS	8.514.000,00	
AMORTIZAÇÃO DA DÍVIDA	420.000,00	
<b>SUB TOTAL</b>		<b>8.934.000,00</b>
RESERVA DO RPPS	60.000,00	
RESERVA DE CONTINGENCIA	1.200.000,00	
<b>TOTAL</b>		<b>10.194.000,00</b>
<b>R E S U M O</b>		
DESPESAS CORRENTES	45.806.000,00	
DESPESAS DE CAPITAL	8.934.000,00	
RESERVA DE CONTINGÊNCIA	1.260.000,00	
<b>TOTAL DE DESPESA</b>		<b>56.000.000,00</b>
<b>TOTAL</b>		<b>56.000.000,00</b>

# PREFEITURA MUNICIPAL DE CORTÊS

Rua Coronel José Belarmino, 48 - CNPJ:10273548/0001-69  
Orçamento Programa - Exercício de 2015

## DEMONSTRATIVO DA RECEITA E DESPESA SEGUNDO AS CATEGORIAS ECONOMICAS

(Inc.II, §1º, Art.2º)



Anexo

Página 2

Documento Assinado Digitalmente por: LUCIANO CARNEIRO DE SOUSA  
Acesse em: <https://etce.tce.pe.gov.br/epv/validaDoc.seam> Código do documento: dee04411-8e7-44a7-b2c1-7389305e521





**TABELA EXPLICATIVA DA EVOLUÇÃO DA RECEITA - CONSOLIDADA - 2015**

ESPECIFICAÇÃO	2011 R\$ RECEITA REALIZADA	2012 R\$ RECEITA REALIZADA	2013 R\$ RECEITA ORÇADA	2014 R\$ RECEITA ORÇADA	2015 R\$ RECEITA ORÇADA	2016 R\$ RECEITA ESTIMADA	2017 R\$ RECEITA ESTIMADA
<b>RECEITAS CORRENTES</b>	<b>20.143.322,94</b>	<b>25.234.706,81</b>	<b>43.676.000,00</b>	<b>50.014.000,00</b>	<b>51.870.000,00</b>	<b>57.057.000,00</b>	<b>62.762.700,00</b>
RECEITA TRIBUTARIA	523.405,75	975.689,48	1.261.000,00	2.160.000,00	2.000.000,00	2.200.000,00	2.420.000,00
RECEITA CONTRIBUIÇÃO	716.492,58	41.495,20	1.435.000,00	1.695.000,00	2.320.000,00	2.552.000,00	2.807.200,00
RECEITA PATRIMONIAL	191.253,27	191.654,89	520.000,00	994.000,00	1.140.000,00	1.254.000,00	1.379.400,00
RECEITA DE SERVIÇOS	313.120,00	131.877,20	1.290.000,00	2.995.000,00	3.610.000,00	3.971.000,00	4.368.100,00
TRANSFERENCIAS CORRENTES	18.056.174,51	23.846.080,33	38.730.000,00	41.535.000,00	41.530.000,00	45.683.000,00	50.251.300,00
OUTRAS RECEITAS CORRENTES	342.876,83	47.909,71	440.000,00	635.000,00	1.270.000,00	1.397.000,00	1.536.700,00
<b>RECEITAS DE CAPITAL</b>	<b>172.310,57</b>	<b>8.760.369,82</b>	<b>1.810.000,00</b>	<b>6.335.000,00</b>	<b>5.180.000,00</b>	<b>5.698.000,00</b>	<b>6.267.800,00</b>
OPERAÇÕES DE CREDITOS	0,00	0,00	40.000,00	105.000,00	130.000,00	143.000,00	157.300,00
ALIENAÇÕES DE BENS	0,00	0,00	100.000,00	180.000,00	200.000,00	220.000,00	242.000,00
TRANSFERENCIAS DE CAPITAL	172.310,57	3.341.133,68	1.670.000,00	6.050.000,00	4.850.000,00	5.335.000,00	5.868.500,00
<b>RECEITAS CORRENTES INTRA-ORÇAMENTÁRIA</b>	<b>232.681,90</b>	<b>0,00</b>	<b>1.315.000,00</b>	<b>1.535.000,00</b>	<b>2.840.000,00</b>	<b>3.124.000,00</b>	<b>3.436.400,00</b>
OUTRAS RECEITAS DE CAPITAL	0,00	0,00	0,00	0,00	0,00	0,00	0,00
<b>REDUÇÃO DA RECEITA</b>	<b>2.080.827,65</b>	<b>2.517.496,04</b>	<b>3.301.000,00</b>	<b>3.884.000,00</b>	<b>3.890.000,00</b>	<b>4.279.000,00</b>	<b>4.706.900,00</b>
DEFICIT	1.831.084,49	5.419.236,14	0,00	0,00	0,00	0,00	0,00
<b>TOTAL.....</b>	<b>20.298.572,25</b>	<b>31.477.580,59</b>	<b>43.500.000,00</b>	<b>54.000.000,00</b>	<b>56.000.000,00</b>	<b>61.600.000,00</b>	<b>67.760.000,00</b>

**José Genivaldo dos Santos**  
Prefeito



**TABELA EXPLICATIVA DA EVOLUÇÃO DA DESPESA - CONSOLIDADA - 2015**

ESPECIFICAÇÃO	2011 R\$ DESPESA REALIZADA	2012 R\$ DESPESA REALIZADA	2013 R\$ DESPESA REALIZADA	2014 R\$ DESPESA ORÇADA	2015 R\$ DESPESA ORÇADA	2016 R\$ DESPESA ESTIMADA	2017 R\$ DESPESA ESTIMADA
<b>I - DESPESAS CORRENTES</b>	<b>19.068.761,69</b>	<b>22.717.210,77</b>	<b>41.690.000,00</b>	<b>47.665.000,00</b>	<b>50.820.000,00</b>	<b>55.902.000,00</b>	<b>61.492.200,00</b>
PESSOAL E ENCARGOS SOCIAIS	11.274.457,06	11.391.294,25	22.090.000,00	23.764.000,00	25.936.000,00	28.529.600,00	31.382.560,00
JUROS E ENCARGOS DA DIVIDA	0,00	0,00	15.940.000,00	0,00	0,00	0,00	0,00
OUTRAS DESPESAS CORRENTES	7.794.304,63	6.056.705,23	0,00	19.238.000,00	19.870.000,00	21.857.000,00	24.042.700,00
SUPERAVIT CORRENTE	0,00	5.269.211,29	3.660.000,00	4.663.000,00	5.014.000,00	5.515.400,00	6.066.940,00
<b>II- DESPESAS DE CAPITAL</b>	<b>1.229.810,56</b>	<b>8.760.369,82</b>	<b>4.995.000,00</b>	<b>10.153.000,00</b>	<b>8.934.000,00</b>	<b>9.827.400,00</b>	<b>10.810.140,00</b>
INVESTIMENTOS	1.052.310,56	8.110.037,73	4.240.000,00	9.223.000,00	8.514.000,00	9.365.400,00	10.301.940,00
INVERSÕES FINANCEIRAS	0,00	0,00	0,00	0,00	0,00	0,00	0,00
AMORTIZAÇÃO DA DIVIDA	177.500,00	650.332,09	755.000,00	930.000,00	420.000,00	462.000,00	508.200,00
TRANSFERENCIAS DE CAPITAL	0,00	0,00	0,00	0,00	0,00	0,00	0,00
<b>III.DESPESAS CORRENTES INTRA-ORÇAMENTÁRIA</b>	<b>0,00</b>	<b>0,00</b>	<b>0,00</b>	<b>0,00</b>	<b>0,00</b>	<b>0,00</b>	<b>0,00</b>
<b>IV.RESERVA DE CONTINGÊNCIA - RPPS</b>	<b>0,00</b>	<b>0,00</b>	<b>40.000,00</b>	<b>45.000,00</b>	<b>60.000,00</b>	<b>66.000,00</b>	<b>72.600,00</b>
<b>V.RESERVA DE CONTINGÊNCIA</b>	<b>0,00</b>	<b>0,00</b>	<b>435.000,00</b>	<b>800.000,00</b>	<b>1.200.000,00</b>	<b>1.320.000,00</b>	<b>1.452.000,00</b>
<b>TOTAL ( I + II + III + IV +V )</b>	<b>20.298.572,25</b>	<b>31.477.580,59</b>	<b>43.500.000,00</b>	<b>54.000.000,00</b>	<b>56.000.000,00</b>	<b>61.600.000,00</b>	<b>67.760.000,00</b>

José Genivaldo dos Santos  
Prefeito

PREFEITURA MUNICIPAL DE CORTÊS

Rua Coronel José Belarmino, 48 - CNPJ:10273548/0001-69

Anexo 02  
Página 1



Orçamento Programa - Exercício de 2015

RECEITAS SEGUNDAS AS CATEGORIAS ECONOMICAS

Código	Especificação	F.R.	Desdobramento	SubCategoria Fonte	Categoria Econômica
1000.00.00	RECEITAS CORRENTES	0.000.000			51.870.000,00
1100.00.00	RECEITA TRIBUTARIA	0.000.000		2.000.000,00	
1110.00.00	IMPOSTOS	0.000.000		800.000,00	
1112.00.00	IMPOSTOS SOBRE O PATRIMÔNIO E A RENDA	0.000.000	600.000,00		
1112.01.00	IMPOSTO SOBRE A PROPRIEDADE TERRITORIAL RURAL	0.01.00	100.000,00		
1112.02.00	IMPOSTO SOBRE A PROPRIEDADE PREDIAL E TERRITORIAL URBANA	0.01.00	100.000,00		
1112.04.00	IMPOSTO SOBRE A RENDA E PROVENTOS DE QUALQUER NATUREZA	0.000.000	300.000,00		
1112.04.31	IMPOSTO DE RENDA RETIDO NAS FONTES SOBRE OS RENDIMENTOS	0.01.00	200.000,00		
1112.04.34	IMPOSTO DE RENDA RETIDO NAS FONTES SOBRE OUTROS RENDIMENTOS	0.01.00	100.000,00		
1112.08.00	IMPOSTO SOBRE TRANSMISSÃO INTER VIVOS DE BENS IMÓVEIS	0.01.00	100.000,00		
1113.00.00	IMPOSTOS SOBRE A PRODUÇÃO E A CIRCULAÇÃO DE BENS E SERVIÇOS	0.000.000	200.000,00		
1113.05.00	IMPOSTO SOBRE SERVIÇOS DE QUALQUER NATUREZA	0.01.00	200.000,00		
1120.00.00	TAXAS	0.000.000		1.200.000,00	
1121.00.00	TAXAS PELO EXERCÍCIO DO PODER DE POLÍCIA	0.000.000	800.000,00		
1121.17.00	TAXA DE FISCALIZAÇÃO DE VIGILÂNCIA SANITÁRIA	0.01.00	100.000,00		
1121.25.00	TAXA DE LICENÇA PARA FUNCIONAMENTO DE ESTABELECIMENTOS	0.01.00	100.000,00		
1121.29.00	TAXA DE LICENÇA PARA EXECUÇÃO DE OBRAS	0.01.00	100.000,00		
1121.30.00	TAXA DE AUTORIZAÇÃO DE FUNCIONAMENTO DE TRANSPORTES	0.01.00	100.000,00		
1121.31.00	TAXA DE UTILIZAÇÃO DE ÁREA DE DOMÍNIO PÚBLICO	0.01.00	200.000,00		
1121.32.00	TAXA DE APROVAÇÃO DO PROJETO DE CONSTRUÇÃO CIVIL	0.01.00	100.000,00		
1121.99.00	OUTRAS TAXAS PELO EXERCÍCIO DO PODER DE POLÍCIA	0.01.00	100.000,00		
1122.00.00	TAXAS PELA PRESTAÇÃO DE SERVIÇOS	0.000.000	400.000,00		
1122.12.00	EMOLUMENTOS E CUSTAS PROCESSUAIS ADMINISTRATIVAS	0.000.000	100.000,00		
1122.12.01	EMOLUMENTOS E CUSTAS DE APRECIACÃO DE ATOS E CONTRATO	0.01.00	100.000,00		
1122.21.00	TAXAS DE SERVIÇOS CADASTRAIS	0.01.00	100.000,00		
1122.28.00	TAXA DE CEMITÉRIOS	0.01.00	100.000,00		
1122.90.00	TAXA DE LIMPEZA PÚBLICA	0.01.00	100.000,00		
1200.00.00	RECEITAS DE CONTRIBUIÇÕES	0.000.000		2.320.000,00	
1210.00.00	CONTRIBUIÇÕES SOCIAIS	0.000.000		2.120.000,00	
1210.29.00	CONTRIBUIÇÕES PARA O REGIME PRÓPRIO DE PREVIDÊNCIA	0.000.000	2.100.000,00		
1210.29.07	CONTRIBUIÇÃO DO SERVIDOR ATIVO CIVIL PARA O REGIME PRÓPRIO	0.01.00	1.650.000,00		
1210.29.09	CONTRIBUIÇÕES DO SERVIDOR INATIVO CIVIL PARA O REGIME PRÓPRIO	0.01.00	100.000,00		
1210.29.11	CONTRIBUIÇÕES DE PENSIONISTA CIVIL PARA O REGIME PRÓPRIO	0.01.00	20.000,00		
1210.29.13	CONTRIBUIÇÃO PREVIDENCIÁRIA PARA AMORTIZAÇÃO DO DÉBITO	0.01.00	260.000,00		
1210.29.15	CONTRIBUIÇÃO PREVIDENCIÁRIA EM REGIME DE PARCELAMENTO	0.01.00	70.000,00		
1210.99.00	OUTRAS CONTRIBUIÇÕES SOCIAIS	0.01.00	20.000,00		
1230.00.00	CONTRIBUIÇÃO PARA O CUSTEIO DO SERVIÇO DE ILUMINAÇÃO PÚBLICA	0.000.000		200.000,00	
1230.00.00	CONTRIBUIÇÃO PARA O CUSTEIO DO SERVIÇO DE ILUMINAÇÃO PÚBLICA	0.01.00	200.000,00		
1300.00.00	RECEITA PATRIMONIAL	0.000.000		1.140.000,00	
1310.00.00	RECEITAS IMOBILIÁRIAS	0.000.000		100.000,00	
1311.00.00	ALUGUÉIS	0.000.000	100.000,00		
1311.99.00	Outras receitas de Aluguéis	0.01.00	100.000,00		
1320.00.00	RECEITAS DE VALORES MOBILIÁRIOS	0.000.000		940.000,00	
1321.00.00	JUROS DE TÍTULOS DE RENDA	0.000.000	100.000,00		
1321.99.00	Outros Rendimentos de Títulos	0.01.00	100.000,00		
1325.00.00	REMUNERAÇÃO DE DEPÓSITOS BANCÁRIOS	0.000.000	520.000,00		
1325.01.00	REMUNERAÇÃO DE DEPÓSITOS DE RECURSOS VINCULADOS	0.000.000	470.000,00		
1325.01.02	RECEITA DE REMUNERAÇÃO DE DEPÓSITOS BANCÁRIOS DE FUNDOS	0.01.00	50.000,00		
1325.01.03	RECEITA DE REMUNERAÇÃO DE DEPÓSITOS BANCÁRIOS DE FUNDOS	0.01.00	50.000,00		
1325.01.05	RECEITA DE REMUNERAÇÃO DE DEPÓSITOS BANCÁRIOS DE FUNDOS	0.01.00	50.000,00		
1325.01.07	RECEITA DE REMUNERAÇÃO DE DEPÓSITOS BANCÁRIOS DE FUNDOS	0.01.00	200.000,00		
1325.01.09	RECEITA DE REMUNERAÇÃO DE DEPÓSITOS BANCÁRIOS DE FUNDOS	0.01.00	50.000,00		
1325.01.10	RECEITA DE REMUNERAÇÃO DE DEPÓSITOS BANCÁRIOS DE FUNDOS	0.01.00	20.000,00		
1325.01.99	RECEITA DE REMUNERAÇÃO DE OUTROS DEPÓSITOS BANCÁRIOS	0.01.00	50.000,00		
1325.02.00	REMUNERAÇÃO DE DEPÓSITOS DE RECURSOS NÃO VINCULADOS	0.000.000	50.000,00		

Documento Assinado Digitalmente por: LUCIANO CARNEIRO DE SOUSA  
 Acesse em: [https://repositorio-pe.gov.br/ppp/validaDoc.aspx?codigo\\_documento=dec04411-8ec7-44a7-b2c1-73889305c521](https://repositorio-pe.gov.br/ppp/validaDoc.aspx?codigo_documento=dec04411-8ec7-44a7-b2c1-73889305c521)

PREFEITURA MUNICIPAL DE CORTÊS

Rua Coronel José Belarmino, 48 - CNPJ:10273548/0001-69

Anexo 02

Página 2

Orçamento Programa - Exercício de 2015

RECEITAS SEGUNDAS AS CATEGORIAS ECONOMICAS



Documento Assinado Digitalmente por: LUCIANO CARNEIRO DE SOUSA  
 Acesse em: <https://eic.cvic.gov.br/epj/vr/validaDoc.aspx?Codigo=documento-dec04411-8cc7-44a7-4b2c1-73889305c521>

Código	Especificação	F.R.	Desdobramento	SubCategoria Fonte	Categoria Econômica
1325.02.99	REMUNERAÇÃO DE OUTROS DEPOSITOS DE RECURSOS NÃO	0.01.00	50.000,00		
1328.00.00	REMUNERAÇÃO DOS INVESTIMENTOS DO REGIME PRÓPRIO I	0.000.000	220.000,00		
1328.10.00	REMUNERAÇÃO DOS INVESTIMENTOS DO REGIME PRÓPRIO I	0.01.00	180.000,00		
1328.20.00	REMUNERAÇÃO DOS INVESTIMENTOS DO REGIME PRÓPRIO I	0.01.00	20.000,00		
1328.30.00	REMUNERAÇÃO DOS INVESTIMENTOS DO REGIME PRÓPRIO I	0.01.00	20.000,00		
1329.00.00	OUTRAS RECEITAS DE VALORES MOBILIÁRIOS	0.000.000	100.000,00		
1329.01.00	Outras Receitas de Valores Mobiliários	0.01.00	100.000,00		
1330.00.00	RECEITA DE CONCESSÕES E PERMISSÕES	0.000.000		100.000,00	
1339.00.00	OUTRAS RECEITAS DE CONCESSÕES E PERMISSÕES	0.000.000	100.000,00		
1339.01.00	Outras Receitas de Concessões e Permissões	0.01.00	100.000,00		
1600.00.00	RECEITA DE SERVIÇOS	0.000.000		3.610.000,00	
1600.05.00	SERVIÇOS DE SAÚDE	0.000.000	2.960.000,00		
1600.05.01	SERVIÇOS HOSPITALARES	0.01.00	2.700.000,00		
1600.05.02	SERVIÇOS DE REGISTRO DE ANÁLISE E DE CONTROLE DE PF	0.01.00	50.000,00		
1600.05.03	SERVIÇOS RADIOLÓGICOS E LABORATORIAIS	0.01.00	50.000,00		
1600.05.10	SERVIÇOS AMBULATORIAIS	0.01.00	50.000,00		
1600.05.99	OUTROS SERVIÇOS DE SAÚDE	0.01.00	110.000,00		
1600.13.00	SERVIÇOS ADMINISTRATIVOS	0.000.000	300.000,00		
1600.13.01	SERVIÇOS DE INSCRIÇÃO EM CONCURSOS PÚBLICOS	0.01.	100.000,00		
1600.13.02	SERVIÇOS DE VENDA DE EDITAIS	0.01.00	100.000,00		
1600.13.04	SERVIÇOS DE EXPEDIÇÃO DE CERTIFICADOS	0.01.00	100.000,00		
1600.44.00	SERVIÇOS DE ABATE DE ANIMAIS	0.01.00	100.000,00		
1600.46.00	SERVIÇOS DE CEMITÉRIO	0.01.00	100.000,00		
1600.99.00	OUTROS SERVIÇOS	0.01.00	150.000,00		
1700.00.00	TRANSFERÊNCIAS CORRENTES	0.000.000		41.530.000,00	
1720.00.00	TRANSFERÊNCIAS INTERGOVERNAMENTAIS	0.000.000		40.580.000,00	
1721.00.00	TRANSFERÊNCIAS DA UNIÃO	0.000.000	21.020.000,00		
1721.01.00	PARTICIPAÇÃO NA RECEITA DA UNIÃO	0.000.000	12.100.000,00		
1721.01.02	COTA-PARTE DO FUNDO DE PARTICIPAÇÃO DOS MUNICÍPIOS	0.01.00	12.000.000,00		
1721.01.05	COTA-PARTE DO IMPOSTO SOBRE A PROPRIEDADE TERRITÓ	0.01.00	100.000,00		
1721.22.00	TRANSFERÊNCIA DA COMPENSAÇÃO FINANCEIRA PELA EXPL	0.000.000	300.000,00		
1721.22.70	COTA-PARTE DO FUNDO ESPECIAL DO PETRÓLEO - FEP	0.01.00	200.000,00		
1721.22.90	OUTRAS TRANSFERÊNCIAS DECORRENTES DE COMPENSAÇ	0.01.00	100.000,00		
1721.33.00	TRANSFERÊNCIA DE RECURSOS DO SISTEMA ÚNICO DE SAU	0.000.000	5.560.000,00		
1721.33.11	ATENÇÃO BÁSICA	0.01.00	3.710.000,00		
1721.33.12	ATENÇÃO DE MÉDIA E ALTA COMPLEXIDADE AMBULATORIAL	0.01.00	1.100.000,00		
1721.33.13	VIGILÂNCIA EM SAÚDE	0.01.00	180.000,00		
1721.33.14	ASSISTÊNCIA FARMACÉUTICA	0.01.00	460.000,00		
1721.33.15	GESTÃO DO SUS	0.01.00	110.000,00		
1721.34.00	TRANSFERÊNCIAS DE RECURSOS DO FUNDO NACIONAL DE	0.000.000	810.000,00		
1721.34.01	Piso Básico Fixo	0.01.00	120.000,00		
1721.34.02	Piso Básico de Transição	0.01.00	20.000,00		
1721.34.03	Piso Básico Variável	0.01.00	60.000,00		
1721.34.04	Piso de Transição de Média Complexidade	0.01.00	20.000,00		
1721.34.05	Piso Fixo de Média Complexidade	0.01.00	70.000,00		
1721.34.06	Piso de Alta Complexidade	0.01.00	60.000,00		
1721.34.07	PISO DE ALTA COMPLEXIDADE	0.01.00	20.000,00		
1721.34.08	ACESSUAS	0.01.00	20.000,00		
1721.34.09	Centro da Juventude	0.01.00	20.000,00		
1721.34.10	PAC - Programa de Ação Continuada	0.01.00	20.000,00		
1721.34.11	Projeto Acolher	0.01.00	20.000,00		
1721.34.12	BPC - Benefício de Prestação Continuada	0.01.00	20.000,00		
1721.34.13	Cofinanciamento SCFV - Serv. de Convivência e Fort. Vinc.	1.01.00	300.000,00		
1721.34.14	IGD - SUAS	0.01.00	20.000,00		
1721.34.99	Outras Transferências do FNAS	0.01.00	20.000,00		

PREFEITURA MUNICIPAL DE CORTÊS

Rua Coronel José Belarmino, 48 - CNPJ:10273548/0001-69

Anexo 02

Página 3

Orçamento Programa - Exercício de 2015

RECEITAS SEGUNDAS AS CATEGORIAS ECONOMICAS



Documento Assinado Digitalmente por: LUCIANO CARNEIRO DE SOUSA  
 Acesse em: <https://eicctcepcpe.gov.br/epj/validaDoc.aspx?Codigo=documento-dec04411-8cc7-44a7-b2c1-73889305c521>

Código	Especificação	F.R.	Desdobramento	SubCategoria Fonte	Categoria Econômica
1721.35.00	TRANSFERÊNCIAS DE RECURSOS DO FUNDO NACIONAL DO	0.000.000	1.500.000,00		
1721.35.01	TRANSFERÊNCIAS DO SALÁRIO-EDUCAÇÃO	0.01.00	600.000,00		
1721.35.02	TRANSFERÊNCIAS DIRETAS DO FNDE REFERENTES AO PROJ	0.01.00	50.000,00		
1721.35.03	TRANSFERÊNCIAS DIRETAS DO FNDE REFERENTES AO PROJ	0.01.00	550.000,00		
1721.35.04	TRANSFERÊNCIAS DIRETAS DO FNDE REFERENTES AO PROJ	0.01.00	200.000,00		
1721.35.99	OUTRAS TRANSFERÊNCIAS DIRETAS DO FUNDO NACIONAL DE	0.01.00	100.000,00		
1721.36.00	TRANSFERÊNCIA FINANCEIRA DO ICMS DESONERAÇÃO L.C. Nº	0.01.00	150.000,00		
1721.99.00	OUTRAS TRANSFERÊNCIAS DA UNIÃO	0.000.000	600.000,00		
1721.99.01	Auxílio Financeiro Fomento Exportação	0.01.00	100.000,00		
1721.99.02	Auxílio Financeiro aos Municípios	1.01.00	500.000,00		
1722.00.00	TRANSFERÊNCIAS DOS ESTADOS	0.000.000	7.560.000,00		
1722.01.00	PARTICIPAÇÃO NA RECEITA DOS ESTADOS	0.000.000	7.410.000,00		
1722.01.01	COTA-PARTE DO ICMS	0.01.00	6.500.000,00		
1722.01.02	COTA-PARTE DO IPVA	0.01.00	600.000,00		
1722.01.04	COTA-PARTE DO IPI SOBRE EXPORTAÇÃO	0.01.00	100.000,00		
1722.01.13	COTA-PARTE DA CONTRIBUIÇÃO DE INTERVENÇÃO NO DOMÍNIO	0.01.00	150.000,00		
1722.01.99	OUTRAS PARTICIPAÇÕES NA RECEITA DOS ESTADOS	0.01.00	60.000,00		
1722.99.00	OUTRAS TRANSFERÊNCIAS DOS ESTADOS	0.01.00	150.000,00		
1724.00.00	TRANSFERÊNCIAS MULTIGOVERNAMENTAIS	0.000.000	12.000.000,00		
1724.01.00	TRANSFERÊNCIAS DE RECURSOS DO FUNDO DE MANUTENÇÃO	0.000.000	9.300.000,00		
1724.01.01	Contribuição do FPE para Formação do FUNDEB	0.01.00	2.500.000,00		
1724.01.02	Contribuição do FPM para Formação do FUNDEB	0.01.00	3.500.000,00		
1724.01.03	Contribuição do LC 91/97 para Formação do FUNDEB	0.01.00	50.000,00		
1724.01.04	Contribuição do IPI para Formação do FUNDEB	0.01.00	50.000,00		
1724.01.05	Contribuição do ICMS Des. Lei 87/96 para Formação do FUNDEB	0.01.00	50.000,00		
1724.01.06	Contribuição do ICMS para Formação do FUNDEB	0.01.00	2.350.000,00		
1724.01.07	Contribuição do IPVA para Formação do FUNDEB	0.01.00	650.000,00		
1724.01.08	Contribuição do ITR para Formação do FUNDEB	1.01.00	50.000,00		
1724.01.09	Contribuição do ITCMD para Formação do FUNDEB	0.01.00	100.000,00		
1724.02.00	TRANSFERÊNCIAS DE RECURSOS DA COMPLEMENTAÇÃO DA	0.01.00	2.500.000,00		
1724.99.00	OUTRAS TRANSFERÊNCIAS MULTIGOVERNAMENTAIS	0.01.00	200.000,00		
1760.00.00	TRANSFERÊNCIAS DE CONVÊNIOS	0.000.000		950.000,00	
1761.00.00	TRANSFERÊNCIAS DE CONVÊNIOS DA UNIÃO E DE SUAS ENT	0.000.000	620.000,00		
1761.01.00	TRANSFERÊNCIAS DE CONVÊNIOS DA UNIÃO PARA O SISTEM	0.01.00	170.000,00		
1761.02.00	TRANSFERÊNCIAS DE CONVÊNIOS DA UNIÃO DESTINADAS A	0.01.00	100.000,00		
1761.03.00	TRANSFERÊNCIAS DE CONVÊNIOS DA UNIÃO DESTINADAS A	0.01.00	200.000,00		
1761.04.00	TRANSFERÊNCIAS DE CONVÊNIOS DA UNIÃO DESTINADAS A	0.01.00	50.000,00		
1761.99.00	OUTRAS TRANSFERÊNCIAS DE CONVÊNIOS DA UNIÃO	0.01.00	100.000,00		
1762.00.00	TRANSFERÊNCIA DE CONVÊNIOS DOS ESTADOS E DO DISTR	0.000.000	330.000,00		
1762.01.00	TRANSFERÊNCIAS DE CONVÊNIO DOS ESTADOS PARA O SIS	0.01.00	170.000,00		
1762.02.00	TRANSFERÊNCIAS DE CONVÊNIO DOS ESTADOS DESTINADA	0.000.000	100.000,00		
1762.02.01	Programa a Caminho da Escola	0.01.00	100.000,00		
1762.99.00	OUTRAS TRANSFERÊNCIAS DE CONVÊNIO DOS ESTADOS	0.000.000	60.000,00		
1762.99.01	Fundo de Desenvolvimento Social	1.01.00	30.000,00		
1762.99.02	Cofinanciamento Fundo Estadual de Assistência Social-FEAS	0.01.00	30.000,00		
1900.00.00	OUTRAS RECEITAS CORRENTES	0.000.000		1.270.000,00	
1910.00.00	MULTAS E JUROS DE MORA	0.000.000		305.000,00	
1911.00.00	MULTAS E JUROS DE MORA DOS TRIBUTOS	0.000.000	120.000,00		
1911.02.00	Multas e Juros de Mora - IRRF	0.000.000	20.000,00		
1911.02.03	MULTAS E JUROS DE MORA DO IMPOSTO SOBRE A RENDA R	0.01.00	20.000,00		
1911.08.00	MULTAS E JUROS DE MORA DO IMPOSTO SOBRE A PROPRIE	0.01.00	20.000,00		
1911.38.00	MULTAS E JUROS DE MORA DO IMPOSTO SOBRE A PROPRIE	0.01.00	20.000,00		
1911.39.00	MULTAS E JUROS DE MORA DO IMPOSTO SOBRE A TRANSMI	0.01.00	20.000,00		
1911.40.00	MULTAS E JUROS DE MORA DO IMPOSTO SOBRE SERVIÇOS I	0.01.00	20.000,00		
1911.99.00	MULTAS E JUROS DE MORA DE OUTROS TRIBUTOS	0.01.00	20.000,00		

PREFEITURA MUNICIPAL DE CORTÊS

Rua Coronel José Belarmino, 48 - CNPJ:10273548/0001-69

Anexo 02  
Página 4



Orçamento Programa - Exercício de 2015

RECEITAS SEGUNDAS AS CATEGORIAS ECONOMICAS

Código	Especificação	F.R.	Desdobramento	SubCategoria Fonte	Categoria Econômica
1912.00.00	MULTAS E JUROS DE MORA DAS CONTRIBUIÇÕES	0.000.000	35.000,00		
1912.29.00	MULTAS E JUROS DE MORA DAS CONTRIBUIÇÕES PARA O RE	0.000.000	35.000,00		
1912.29.01	MULTAS E JUROS DE MORA DA CONTRIBUIÇÃO PATRONAL P/	0.01.00	20.000,00		
1912.29.02	MULTAS E JUROS DE MORA DA CONTRIBUIÇÃO DO SERVIÇO	0.01.00	15.000,00		
1913.00.00	MULTA E JUROS DE MORA DA DÍVIDA ATIVA DOS TRIBUTOS	0.000.000	150.000,00		
1913.02.00	Multas e Juros de Mora da Dívida Ativa do IRRF	0.000.000	20.000,00		
1913.02.03	MULTAS E JUROS DE MORA DA DÍVIDA ATIVA DO IMPOSTO S	0.01.00	20.000,00		
1913.08.00	MULTAS E JUROS DE MORA DA DÍVIDA ATIVA DO IMPOSTO S	0.01.00	20.000,00		
1913.11.00	MULTAS E JUROS DE MORA DA DÍVIDA ATIVA DO IMPOSTO S	0.01.00	20.000,00		
1913.12.00	MULTAS E JUROS DE MORA DA DÍVIDA ATIVA DO IMPOSTO S	0.01.00	20.000,00		
1913.13.00	MULTAS E JUROS DE MORA DA DÍVIDA ATIVA DO IMPOSTO S	0.01.00	20.000,00		
1913.99.00	MULTAS E JUROS DE MORA DA DÍVIDA ATIVA DE OUTROS TR	0.01.00	50.000,00		
1920.00.00	INDENIZAÇÕES E RESTITUIÇÕES	0.000.000		705.000,00	
1921.00.00	INDENIZAÇÕES	0.000.000	205.000,00		
1921.06.00	INDENIZAÇÕES POR DANOS CAUSADOS AO PATRIMÔNIO PÚBLI	0.01.00	50.000,00		
1921.99.00	OUTRAS INDENIZAÇÕES	0.000.000	155.000,00		
1921.99.01	Outras Indenizações - Prefeitura	0.01.00	50.000,00		
1921.99.02	Outras Indenizações - FMAS	0.01.00	30.000,00		
1921.99.03	Outras Indenizações - FMS	0.01.00	20.000,00		
1921.99.04	Outras Indenizações - FMEC	0.01.00	50.000,00		
1921.99.05	Outras Indenizações - CORTÊSPREV	0.01.00	5.000,00		
1922.00.00	RESTITUIÇÕES	0.000.000	500.000,00		
1922.10.00	COMPENSAÇÕES FINANCEIRAS ENTRE O REGIME GERAL E O	0.01.00	50.000,00		
1922.99.00	OUTRAS RESTITUIÇÕES	0.000.000	450.000,00		
1922.99.01	Outras Restituições - Prefeitura	0.01.00	370.000,00		
1922.99.02	Outras Restituições - FMAS	0.01.00	30.000,00		
1922.99.03	Outras Restituições - FMS	0.01.00	20.000,00		
1922.99.04	Outras Restituições - FMEC	0.01.00	20.000,00		
1922.99.05	Outras Restituições - CORTÊSPREV	0.01.00	10.000,00		
1930.00.00	RECEITA DA DÍVIDA ATIVA	0.000.000		160.000,00	
1931.00.00	RECEITA DA DÍVIDA ATIVA TRIBUTÁRIA	0.000.000	140.000,00		
1931.01.00	Receita da Dívida Ativa do IRRF	0.000.000	20.000,00		
1931.01.03	RECEITA DA DÍVIDA ATIVA DO IMPOSTO SOBRE A RENDA RE	0.01.00	20.000,00		
1931.04.00	RECEITA DA DÍVIDA ATIVA DO IMPOSTO SOBRE A PROPRIED	0.01.00	20.000,00		
1931.11.00	RECEITA DA DÍVIDA ATIVA DO IMPOSTO SOBRE A PROPRIED	0.01.00	50.000,00		
1931.12.00	RECEITA DA DÍVIDA ATIVA DO IMPOSTO SOBRE A TRANSMIS	0.01.00	20.000,00		
1931.13.00	RECEITA DA DÍVIDA ATIVA DO IMPOSTO SOBRE SERVIÇOS DI	0.01.00	10.000,00		
1931.99.00	RECEITA DA DÍVIDA ATIVA DE OUTROS TRIBUTOS	0.01.00	20.000,00		
1932.00.00	RECEITA DA DÍVIDA ATIVA NÃO TRIBUTÁRIA	0.000.000	20.000,00		
1932.99.00	Receita da Dívida Ativa Não Tributária de Outras Receitas	0.01.00	20.000,00		
1990.00.00	RECEITAS DIVERSAS	0.000.000		100.000,00	
1990.99.00	OUTRAS RECEITAS	0.01.00	100.000,00		
2000.00.00	RECEITAS DE CAPITAL	0.000.000			6.280.000,00
2100.00.00	OPERAÇÕES DE CRÉDITO	0.000.000		130.000,00	
2110.00.00	OPERAÇÕES DE CRÉDITO INTERNAS	0.000.000		130.000,00	
2114.00.00	OPERAÇÕES DE CRÉDITO INTERNAS - CONTRATUAIS	0.000.000	130.000,00		
2114.05.00	OPERAÇÕES DE CRÉDITO INTERNAS PARA PROGRAMAS DE A	0.01.00	80.000,00		
2114.99.00	OUTRAS OPERAÇÕES DE CRÉDITO INTERNAS - CONTRATUAIS	0.01.00	50.000,00		
2200.00.00	ALIENAÇÃO DE BENS	0.000.000		200.000,00	
2210.00.00	ALIENAÇÃO DE BENS MÓVEIS	0.000.000		100.000,00	
2219.00.00	ALIENAÇÃO DE OUTROS BENS MÓVEIS	0.000.000	100.000,00		
2219.01.00	Alienação de Outros Bens Móveis	0.01.00	100.000,00		
2220.00.00	ALIENAÇÃO DE BENS IMÓVEIS	0.000.000		100.000,00	
2229.00.00	ALIENAÇÃO DE OUTROS BENS IMÓVEIS	0.000.000	100.000,00		
2229.01.00	Alienação de Outros Bens Imóveis	0.01.00	100.000,00		

Documento Assinado Digitalmente por: LUCIANO CARNEIRO DE SOUSA  
 Acesse em: <https://eicfitecpc.gov.br/epj/vantadaDoc;seamrCodigo=documento-dec04411-8cc7-44a7-b2c1-73889305c521>

PREFEITURA MUNICIPAL DE CORTÊS

Rua Coronel José Belarmino, 48 - CNPJ:10273548/0001-69

Anexo 02  
Página 5



Orçamento Programa - Exercício de 2015

RECEITAS SEGUNDAS AS CATEGORIAS ECONOMICAS

Documento Assinado Digitalmente por: LUCIANO CARNEIRO DE SOUSA  
 Acesse em: [https://eic.citec.pe.gov.br/epj/vantadaDoc;seam?Codigo\\_documento=dec04411-8cc7-44a7-702c1-73889305c521](https://eic.citec.pe.gov.br/epj/vantadaDoc;seam?Codigo_documento=dec04411-8cc7-44a7-702c1-73889305c521)

Código	Especificação	F.R.	Desdobramento	SubCategoria Fonte	Categoria Econômica
2400.00.00	TRANSFERÊNCIAS DE CAPITAL	0.000.000		5.950.000,00	
2420.00.00	TRANSFERÊNCIAS INTERGOVERNAMENTAIS	0.000.000		1.850.000,00	
2421.00.00	TRANSFERÊNCIAS DA UNIÃO	0.000.000	800.000,00		
2421.01.00	TRANSFERÊNCIAS DE RECURSOS DO SISTEMA ÚNICO DE SA	0.01.00	300.000,00		
2421.02.00	TRANSFERÊNCIAS DE RECURSOS DESTINADOS A PROGRAM	0.01.00	100.000,00		
2421.99.00	OUTRAS TRANSFERÊNCIAS DA UNIÃO	0.01.00	400.000,00		
2422.00.00	TRANSFERÊNCIAS DOS ESTADOS	0.000.000	1.050.000,00		
2422.01.00	TRANSFERÊNCIAS DE RECURSOS DO SISTEMA ÚNICO DE SA	0.01.00	250.000,00		
2422.02.00	TRANSFERÊNCIAS DE RECURSOS DESTINADOS A PROGRAM	0.01.00	300.000,00		
2422.99.00	OUTRAS TRANSFERÊNCIAS DOS ESTADOS	0.01.00	500.000,00		
2470.00.00	TRANSFERÊNCIAS DE CONVÊNIOS	0.000.000		4.100.000,00	
2471.00.00	TRANSFERÊNCIA DE CONVÊNIO DA UNIÃO E DE SUAS ENTID	0.000.000	2.300.000,00		
2471.01.00	TRANSFERÊNCIAS DE CONVÊNIO DA UNIÃO PARA O SISTEMA	0.01.00	300.000,00		
2471.02.00	TRANSFERÊNCIAS DE CONVÊNIO DA UNIÃO DESTINADAS A P	0.01.00	400.000,00		
2471.03.00	TRANSFERÊNCIAS DE CONVÊNIO DA UNIÃO DESTINADAS A	0.01.00	600.000,00		
2471.04.00	TRANSFERÊNCIAS DE CONVÊNIO DA UNIÃO DESTINADAS A	0.01.00	600.000,00		
2471.99.00	OUTRAS TRANSFERÊNCIAS DE CONVÊNIO DA UNIÃO	0.01.00	400.000,00		
2472.00.00	TRANSFERÊNCIAS DE CONVÊNIO DOS ESTADOS E DO DIST	0.000.000	1.800.000,00		
2472.01.00	TRANSFERÊNCIAS DE CONVÊNIO DOS ESTADOS PARA O SI	0.01.00	300.000,00		
2472.02.00	TRANSFERÊNCIAS DE CONVÊNIO DOS ESTADOS DESTINAD	0.01.00	300.000,00		
2472.03.00	TRANSFERÊNCIAS DE CONVÊNIO DOS ESTADOS DESTINAD	0.01.00	600.000,00		
2472.99.00	OUTRAS TRANSFERÊNCIAS DE CONVÊNIO DOS ESTADOS	0.01.00	600.000,00		
9000.00.00	DEDUÇÃO DE RECEITAS	0.000.000			-3.890.000,00
9500.00.00	DEDUÇÃO DO FUNDEB	0.000.000		-3.890.000,00	
9510.00.00	DEDUÇÃO DO FUNDEB	0.000.000		-3.890.000,00	
9510.00.00	DEDUÇÃO DO FUNDEB	0.01.00	-3.890.000,00		
Total das Receitas (exceto Intra-Orçamentárias)					54.260.000,00

7000.00.00	RECEITAS CORRENTES INTRA-ORÇAMENTÁRIAS	0.000.000			1.740.000,00
7200.00.00	RECEITAS DE CONTRIBUIÇÕES	0.000.000		1.720.000,00	
7210.00.00	CONTRIBUIÇÕES SOCIAIS	0.000.000		1.720.000,00	
7210.29.00	CONTRIBUIÇÕES PARA O REGIME PRÓPRIO DE PREVIDÊNCIA	0.000.000	1.720.000,00		
7210.29.01	CONTRIBUIÇÃO PATRONAL DO SERVIDOR ATIVO CIVIL PA	0.01.00	1.550.000,00		
7210.29.03	CONTRIBUIÇÃO PATRONAL INATIVO CIVIL	0.01.00	100.000,00		
7210.29.15	CONTRIBUIÇÃO PREVIDENCIÁRIA EM REGIME DE PARCEL	0.01.00	70.000,00		
7900.00.00	OUTRAS RECEITAS CORRENTES	0.000.000		20.000,00	
7910.00.00	MULTAS E JUROS DE MORA	0.000.000		20.000,00	
7912.00.00	MULTAS E JUROS DE MORA DAS CONTRIBUIÇÕES	0.000.000	20.000,00		
7912.29.00	MULTAS E JUROS DE MORA DAS CONTRIBUIÇÕES PARA C	0.000.000	20.000,00		
7912.29.01	MULTAS E JUROS DE MORA DA CONTRIBUIÇÃO PATRONA	0.01.00	20.000,00		
Total das Receitas (Intra-Orçamentárias)					1.740.000,00

Total Geral das Receitas					56.000.000,00
--------------------------	--	--	--	--	---------------

PREFEITURA MUNICIPAL DE CORTÊS

Rua Coronel José Belarmino, 48 - CNPJ:10273548/0001-69

Anexo 02

Página 6

Orçamento Programa - Exercício de 2015

RECEITAS SEGUNDOS AS CATEGORIAS ECONOMICAS

Código	Especificação	F.R.	Desdobramento	SubCategoria Fonte	Categoria Econômica
--------	---------------	------	---------------	-----------------------	------------------------



Documento Assinado Digitalmente por: LUCIANO CARNEIRO DE SOUSA  
Acesse em: <https://ctccr.tce.pb.gov.br/epv/validaDoc.seam> Código do documento: dee04411-8ee7-44a7-b2c1-73889305e521



PREFEITURA MUNICIPAL DE CORTÊS

Rua Coronel José Belarmino, 48 - CNPJ:10273548/0001-69

Orçamento Programa - Exercício de 2015

Anexo 02

Página 1

Orcamentario

NATUREZA DA DESPESA - CONSOLIDAÇÃO GERAL



Documento Assinado Digitalmente por: LUCIANO CARNEIRO DE SOUSA  
 Acesse em: https://ecf.tce.pe.gov.br/epp/validadoc.seam?Codigo\_documento=dee04411-8ee7-44a7-b2c1-73889305e521

Código	Especificação	Elemento	Modalidade	Grupo	Categoria Econômica
30.00.00	DESPESAS CORRENTES				45.806.000,00
31.00.00	PESSOAL E ENCARGOS SOCIAIS			25.936.000,00	
31.90.00	APLICAÇÕES DIRETAS		24.124.000,00		
31.90.01	APOSENTADORIAS, RESERVA REMUNERADA E REFORMAS	2.950.000,00			
31.90.03	PENSÕES	425.000,00			
31.90.04	CONTRATAÇÃO POR TEMPO DETERMINADO	4.600.000,00			
31.90.05	OUTROS BENEFÍCIOS PREVIDENCIÁRIOS	435.000,00			
31.90.11	VENCIMENTOS E VANTAGENS FIXAS - PESSOAL CIVIL	13.781.000,00			
31.90.13	OBRIGAÇÕES PATRONAIS	1.690.000,00			
31.90.16	OUTRAS DESPESAS VARIÁVEIS - PESSOAL CIVIL	108.000,00			
31.90.92	DESPESAS DE EXERCÍCIOS ANTERIORES	135.000,00			
31.91.00	APLICAÇÕES DIRETAS- INTRA-ORÇAMENTÁRIAS		1.812.000,00		
31.91.13	OBRIGAÇÕES PATRONAIS	1.812.000,00			
33.00.00	OUTRAS DESPESAS CORRENTES			19.870.000,00	
33.50.00	TRANSFERÊNCIAS A INSTITUIÇÕES PRIVADAS SEM FINS LUCRATIVOS		130.000,00		
33.50.41	CONTRIBUIÇÕES	75.000,00			
33.50.43	SUBVENÇÕES SOCIAIS	55.000,00			
33.71.00	TRANSFERÊNCIA A CONSÓRCIOS PÚBLICOS		1.775.000,00		
33.71.04	CONTRATAÇÃO POR TEMPO DETERMINADO	30.000,00			
33.71.13	OBRIGAÇÕES PATRONAIS	15.000,00			
33.71.14	DIÁRIAS - PESSOAL CIVIL	15.000,00			
33.71.30	MATERIAL DE CONSUMO	25.000,00			
33.71.35	SERVIÇOS DE CONSULTORIA	15.000,00			
33.71.36	OUTROS SERVIÇOS DE TERCEIROS - PESSOA FÍSICA	15.000,00			
33.71.39	OUTROS SERVIÇOS DE TERCEIROS - PESSOA JURÍDICA	1.500.000,00			
33.71.70	RATEIO PELA PARTICIPAÇÃO EM CONSÓRCIO PÚBLICO	160.000,00			
33.90.00	APLICAÇÕES DIRETAS		17.165.000,00		
33.90.08	OUTROS BENEFÍCIOS ASSISTENCIAIS DO SERVIDOR E DO MILITAR	10.000,00			
33.90.14	DIÁRIAS - PESSOAL CIVIL	688.000,00			
33.90.18	AUXÍLIO FINANCEIRO A ESTUDANTES	20.000,00			
33.90.30	MATERIAL DE CONSUMO	5.520.000,00			
33.90.31	PREMIAÇÕES CULTURAIS, ARTÍSTICAS, CIENTÍFICAS, DESPORTIVAS E	60.000,00			
33.90.32	MATERIAL, BEM OU SERVIÇO PARA DISTRIBUIÇÃO GRATUITA	1.000.000,00			
33.90.33	PASSAGENS E DESPESAS COM LOCOMOÇÃO	217.000,00			
33.90.35	SERVIÇOS DE CONSULTORIA	441.000,00			
33.90.36	OUTROS SERVIÇOS DE TERCEIROS - PESSOA FÍSICA	2.842.000,00			
33.90.39	OUTROS SERVIÇOS DE TERCEIROS - PESSOA JURÍDICA	5.150.000,00			
33.90.47	OBRIGAÇÕES TRIBUTÁRIAS E CONTRIBUTIVAS	160.000,00			
33.90.48	OUTROS AUXÍLIOS FINANCEIROS A PESSOA FÍSICA	330.000,00			
33.90.91	SENTENÇAS JUDICIAIS	205.000,00			
33.90.92	DESPESAS DE EXERCÍCIOS ANTERIORES	280.000,00			
33.90.93	INDENIZAÇÕES E RESTITUIÇÕES	242.000,00			
33.91.00	APLICAÇÕES DIRETAS- INTRA-ORÇAMENTÁRIAS		800.000,00		
33.91.97	APORTE PARA COBERTURA DO DÉFICIT ATUARIAL DO RPPS	800.000,00			
40.00.00	DESPESAS DE CAPITAL				8.934.000,00
44.00.00	INVESTIMENTOS			8.514.000,00	
44.71.00	TRANSFERÊNCIA A CONSÓRCIOS PÚBLICOS		130.000,00		
44.71.52	EQUIPAMENTOS E MATERIAL PERMANENTE	130.000,00			
44.90.00	APLICAÇÕES DIRETAS		8.384.000,00		
44.90.51	OBRAS E INSTALAÇÕES	5.217.000,00			
44.90.52	EQUIPAMENTOS E MATERIAL PERMANENTE	2.837.000,00			
44.90.61	AQUISIÇÃO DE IMÓVEIS	330.000,00			
46.00.00	AMORTIZAÇÃO DA DÍVIDA			420.000,00	
46.90.00	APLICAÇÕES DIRETAS		400.000,00		
46.90.71	PRINCIPAL DA DÍVIDA CONTRATUAL RESGATADA	400.000,00			
46.91.00	APLICAÇÕES DIRETAS- INTRA-ORÇAMENTÁRIAS		20.000,00		
46.91.71	PRINCIPAL DA DÍVIDA CONTRATUAL RESGATADA	20.000,00			
90.00.00	RESERVA DE CONTINGÊNCIA				1.260.000,00
99.00.00	RESERVA DE CONTINGÊNCIA			1.260.000,00	
99.99.00	A DEFINIR	60.000,00			
99.99.00	A DEFINIR		1.260.000,00		
99.99.99	A CLASSIFICAR	1.200.000,00			

PREFEITURA MUNICIPAL DE CORTÊS

Rua Coronel José Belarmino, 48 - CNPJ:10273548/0001-69

Orçamento Programa - Exercício de 2015

Anexo 02

Página 2

Orcamentario

NATUREZA DA DESPESA - CONSOLIDAÇÃO GERAL



Código	Especificação	Elemento	Modalidade	Grupo	Categoria Econômica
TOTAL					56.000.000,00

Documento Assinado Digitalmente por: LUCIANO CARNEIRO DE SOUSA  
Acesse em: <https://deec.pec.gov.br/epp/validaDoc.seam> Código do documento: dee04411-8ee7-44a7-b2c1-73889305e521



NATUREZA DA DESPESA POR ORGÃO

PODER ORGÃO						
01 PODER LEGISLATIVO 01 CAMARA MUNICIPAL						
Código	Especificação	F.R.	Elemento	Modalidade	Grupo	Categoria Econômica
3.0.00.00	DESPESAS CORRENTES	0.000.000				1.956.000,00
3.1.00.00	PESSOAL E ENCARGOS SOCIAIS	0.000.000			1.481.000,00	
3.1.90.00	APLICAÇÕES DIRETAS	0.000.000		1.464.000,00		
3.1.90.05	OUTROS BENEFÍCIOS PREVIDENCIÁRIOS	0.01.00	5.000,00			
3.1.90.11	VENCIMENTOS E VANTAGENS FIXAS - PESSOAL CIVIL	0.01.00	1.211.000,00			
3.1.90.13	OBRIGAÇÕES PATRONAIS	0.01.00	190.000,00			
3.1.90.16	OUTRAS DESPESAS VARIÁVEIS - PESSOAL CIVIL	0.01.00	58.000,00			
3.1.91.00	APLICAÇÕES DIRETAS- INTRA-ORÇAMENTÁRIAS	0.000.000		17.000,00		
3.1.91.13	OBRIGAÇÕES PATRONAIS	0.01.00	17.000,00			
3.3.00.00	OUTRAS DESPESAS CORRENTES	0.000.000			475.000,00	
3.3.50.00	TRANSFERÊNCIAS A INSTITUIÇÕES PRIVADAS SEM FINS LUCRATIVAS	0.000.000		5.000,00		
3.3.50.41	CONTRIBUIÇÕES	0.01.00	5.000,00			
3.3.90.00	APLICAÇÕES DIRETAS	0.000.000		470.000,00		
3.3.90.14	DIÁRIAS - PESSOAL CIVIL	0.01.00	53.000,00			
3.3.90.30	MATERIAL DE CONSUMO	0.01.00	45.000,00			
3.3.90.33	PASSAGENS E DESPESAS COM LOCOMOÇÃO	0.01.00	17.000,00			
3.3.90.35	SERVIÇOS DE CONSULTORIA	0.01.00	91.000,00			
3.3.90.36	OUTROS SERVIÇOS DE TERCEIROS - PESSOA FÍSICA	0.01.00	117.000,00			
3.3.90.39	OUTROS SERVIÇOS DE TERCEIROS - PESSOA JURÍDICA	0.01.00	130.000,00			
3.3.90.92	DESPESAS DE EXERCÍCIOS ANTERIORES	0.01.00	5.000,00			
3.3.90.93	INDENIZAÇÕES E RESTITUIÇÕES	0.01.00	12.000,00			
4.0.00.00	DESPESAS DE CAPITAL	0.000.000				84.000,00
4.4.00.00	INVESTIMENTOS	0.000.000			84.000,00	
4.4.90.00	APLICAÇÕES DIRETAS	0.000.000		84.000,00		
4.4.90.51	OBRAS E INSTALAÇÕES	0.01.00	17.000,00			
4.4.90.52	EQUIPAMENTOS E MATERIAL PERMANENTE	0.01.00	67.000,00			
<b>TOTAL</b>						<b>2.040.000,00</b>

PREFEITURA MUNICIPAL DE CORTÊS

Rua Coronel José Belarmino, 48 - CNPJ:10273548/0001-69

Orçamento Programa - Exercício de 2015

Anexo 02

Página 2



Documento Assinado Digitalmente por: LUCIANO CARNEIRO DE SOUSA  
 Acesse em: <https://efc.cpe.gov.br/epp/validaDoc.seam> Código do documento: de04411-8ec7-44a7-b2c1-7389305e521

NATUREZA DA DESPESA POR ORGÃO

PODER ORGÃO						
02 PODER EXECUTIVO						
20 PODER EXECUTIVO						
Código	Especificação	F.R.	Elemento	Modalidade	Grupo	Categoria Econômica
3.0.00.00	DESPESAS CORRENTES	0.000.000				27.015.000,00
3.1.00.00	PESSOAL E ENCARGOS SOCIAIS	0.000.000			5.300.000,00	
3.1.90.00	APLICAÇÕES DIRETAS	0.000.000		13.780.000,00		
3.1.90.04	CONTRATAÇÃO POR TEMPO DETERMINADO	0.01.00	2.575.000,00			
3.1.90.05	OUTROS BENEFÍCIOS PREVIDENCIÁRIOS	0.01.00	170.000,00			
3.1.90.11	VENCIMENTOS E VANTAGENS FIXAS - PESSOAL CIVIL	0.01.00	9.795.000,00			
3.1.90.13	OBRIGAÇÕES PATRONAIS	0.01.00	1.140.000,00			
3.1.90.92	DESPESAS DE EXERCÍCIOS ANTERIORES	0.01.00	100.000,00			
3.1.91.00	APLICAÇÕES DIRETAS- INTRA-ORÇAMENTÁRIAS	0.000.000		1.520.000,00		
3.1.91.13	OBRIGAÇÕES PATRONAIS	0.01.00	1.520.000,00			
3.3.00.00	OUTRAS DESPESAS CORRENTES	0.000.000			1.715.000,00	
3.3.50.00	TRANSFERÊNCIAS A INSTITUIÇÕES PRIVADAS SEM FINS LUCRATIVAS	0.000.000		120.000,00		
3.3.50.41	CONTRIBUIÇÕES	0.01.00	70.000,00			
3.3.50.43	SUBVENÇÕES SOCIAIS	0.01.00	50.000,00			
3.3.71.00	TRANSFERÊNCIA A CONSÓRCIOS PÚBLICOS	0.000.000		210.000,00		
3.3.71.04	CONTRATAÇÃO POR TEMPO DETERMINADO	0.01.00	20.000,00			
3.3.71.13	OBRIGAÇÕES PATRONAIS	0.01.00	10.000,00			
3.3.71.14	DIÁRIAS - PESSOAL CIVIL	0.01.00	10.000,00			
3.3.71.30	MATERIAL DE CONSUMO	0.01.00	20.000,00			
3.3.71.35	SERVIÇOS DE CONSULTORIA	0.01.00	10.000,00			
3.3.71.36	OUTROS SERVIÇOS DE TERCEIROS - PESSOA FÍSICA	0.01.00	10.000,00			
3.3.71.70	RATEIO PELA PARTICIPAÇÃO EM CONSÓRCIO PÚBLICO	0.01.01	130.000,00			
3.3.90.00	APLICAÇÕES DIRETAS	0.000.000		10.585.000,00		
3.3.90.14	DIÁRIAS - PESSOAL CIVIL	0.01.00	475.000,00			
3.3.90.18	AUXÍLIO FINANCEIRO A ESTUDANTES	0.01.00	20.000,00			
3.3.90.30	MATERIAL DE CONSUMO	0.01.00	2.500.000,00			
3.3.90.31	PREMIAÇÕES CULTURAIS, ARTÍSTICAS, CIENTÍFICAS, DESPESAS	0.01.00	60.000,00			
3.3.90.32	MATERIAL, BEM OU SERVIÇO PARA DISTRIBUIÇÃO GRATUITA	0.01.00	365.000,00			
3.3.90.33	PASSAGENS E DESPESAS COM LOCOMOÇÃO	0.01.00	120.000,00			
3.3.90.33	PASSAGENS E DESPESAS COM LOCOMOÇÃO	1.01.00	10.000,00			
3.3.90.35	SERVIÇOS DE CONSULTORIA	0.01.00	295.000,00			
3.3.90.36	OUTROS SERVIÇOS DE TERCEIROS - PESSOA FÍSICA	0.01.	100.000,00			
3.3.90.36	OUTROS SERVIÇOS DE TERCEIROS - PESSOA FÍSICA	0.01.00	1.760.000,00			
3.3.90.36	OUTROS SERVIÇOS DE TERCEIROS - PESSOA FÍSICA	0.01.01	20.000,00			
3.3.90.39	OUTROS SERVIÇOS DE TERCEIROS - PESSOA JURÍDICA	0.01.00	3.975.000,00			
3.3.90.47	OBRIGAÇÕES TRIBUTÁRIAS E CONTRIBUTIVAS	0.01.00	160.000,00			
3.3.90.48	OUTROS AUXÍLIOS FINANCEIROS A PESSOA FÍSICA	0.01.00	110.000,00			
3.3.90.91	SENTENÇAS JUDICIAIS	0.01.00	200.000,00			
3.3.90.92	DESPESAS DE EXERCÍCIOS ANTERIORES	0.01.00	215.000,00			



NATUREZA DA DESPESA POR ORGÃO

PODER ORGÃO						
02 PODER EXECUTIVO						
20 PODER EXECUTIVO						
Código	Especificação	F.R.	Elemento	Modalidade	Grupo	Categoria Econômica
3.3.90.93	INDENIZAÇÕES E RESTITUIÇÕES	0.01.00	200.000,00			
3.3.91.00	APLICAÇÕES DIRETAS- INTRA-ORÇAMENTÁRIAS	0.000.000		800.000,00		
3.3.91.97	APORTE PARA COBERTURA DO DÉFICIT ATUARIAL DO RPPS	0.01.00	800.000,00			
4.0.00.00	DESPESAS DE CAPITAL	0.000.000				7.265.000,00
4.4.00.00	INVESTIMENTOS	0.000.000			6.845.000,00	
4.4.71.00	TRANSFERÊNCIA A CONSÓRCIOS PÚBLICOS	0.000.000		100.000,00		
4.4.71.52	EQUIPAMENTOS E MATERIAL PERMANENTE	0.01.00	100.000,00			
4.4.90.00	APLICAÇÕES DIRETAS	0.000.000		6.745.000,00		
4.4.90.51	OBRAS E INSTALAÇÕES	0.01.00	4.520.000,00			
4.4.90.52	EQUIPAMENTOS E MATERIAL PERMANENTE	0.01.00	1.895.000,00			
4.4.90.61	AQUISIÇÃO DE IMÓVEIS	0.01.00	330.000,00			
4.6.00.00	AMORTIZAÇÃO DA DÍVIDA	0.000.000			420.000,00	
4.6.90.00	APLICAÇÕES DIRETAS	0.000.000		400.000,00		
4.6.90.71	PRINCIPAL DA DÍVIDA CONTRATUAL RESGATADA	0.01.00	400.000,00			
4.6.91.00	APLICAÇÕES DIRETAS- INTRA-ORÇAMENTÁRIAS	0.000.000		20.000,00		
4.6.91.71	PRINCIPAL DA DÍVIDA CONTRATUAL RESGATADA	0.01.00	20.000,00			
9.0.00.00	RESERVA DE CONTINGÊNCIA	0.000.000				1.200.000,00
9.9.00.00	RESERVA DE CONTINGÊNCIA	0.000.000			1.200.000,00	
9.9.99.00	A DEFINIR	0.000.000		1.200.000,00		
9.9.99.99	A CLASSIFICAR	0.01.00	1.200.000,00			
<b>T O T A L</b>						<b>35.480.000,00</b>

Documento Assinado Digitalmente por: LUCIANO CARNEIRO DE SOUSA  
 Acesse em: <https://efc.cce.rj.gov.br/epp/validador.seam> Código do documento: dee04411-8ee7-44a7-b2c1-7389305e521



NATUREZA DA DESPESA POR ORGÃO

PODER ORGÃO						
02 PODER EXECUTIVO						
30 ENTIDADES SUPERVISIONADAS						
Código	Especificação	F.R.	Elemento	Modalidade	Grupo	Categoria Econômica
3.0.00.00	DESPESAS CORRENTES	0.000.000				16.835.000,00
3.1.00.00	PESSOAL E ENCARGOS SOCIAIS	0.000.000			9.155.000,00	
3.1.90.00	APLICAÇÕES DIRETAS	0.000.000		8.880.000,00		
3.1.90.01	APOSENTADORIAS, RESERVA REMUNERADA E REFORMAS	0.01.00	2.950.000,00			
3.1.90.03	PENSÕES	0.01.00	425.000,00			
3.1.90.04	CONTRATAÇÃO POR TEMPO DETERMINADO	0.01.00	1.970.000,00			
3.1.90.04	CONTRATAÇÃO POR TEMPO DETERMINADO	0.05.00	55.000,00			
3.1.90.05	OUTROS BENEFÍCIOS PREVIDENCIÁRIOS	0.01.00	260.000,00			
3.1.90.11	VENCIMENTOS E VANTAGENS FIXAS - PESSOAL CIVIL	0.01.00	2.735.000,00			
3.1.90.11	VENCIMENTOS E VANTAGENS FIXAS - PESSOAL CIVIL	0.05.00	40.000,00			
3.1.90.13	OBRIGAÇÕES PATRONAIS	0.01.00	360.000,00			
3.1.90.16	OUTRAS DESPESAS VARIÁVEIS - PESSOAL CIVIL	0.01.00	50.000,00			
3.1.90.92	DESPESAS DE EXERCÍCIOS ANTERIORES	0.01.00	35.000,00			
3.1.91.00	APLICAÇÕES DIRETAS- INTRA-ORÇAMENTÁRIAS	0.000.000		275.000,00		
3.1.91.13	OBRIGAÇÕES PATRONAIS	0.01.00	275.000,00			
3.3.00.00	OUTRAS DESPESAS CORRENTES	0.000.000			7.680.000,00	
3.3.50.00	TRANSFERÊNCIAS A INSTITUIÇÕES PRIVADAS SEM FINS LUCRATIVAS	0.000.000		5.000,00		
3.3.50.43	SUBVENÇÕES SOCIAIS	0.01.00	5.000,00			
3.3.71.00	TRANSFERÊNCIA A CONSÓRCIOS PÚBLICOS	0.000.000		1.565.000,00		
3.3.71.04	CONTRATAÇÃO POR TEMPO DETERMINADO	0.01.00	10.000,00			
3.3.71.13	OBRIGAÇÕES PATRONAIS	0.01.00	5.000,00			
3.3.71.14	DIÁRIAS - PESSOAL CIVIL	0.01.00	5.000,00			
3.3.71.30	MATERIAL DE CONSUMO	0.01.00	5.000,00			
3.3.71.35	SERVIÇOS DE CONSULTORIA	0.01.00	5.000,00			
3.3.71.36	OUTROS SERVIÇOS DE TERCEIROS - PESSOA FÍSICA	0.01.00	5.000,00			
3.3.71.39	OUTROS SERVIÇOS DE TERCEIROS - PESSOA JURÍDICA	0.01.00	1.500.000,00			
3.3.71.70	RATEIO PELA PARTICIPAÇÃO EM CONSÓRCIO PÚBLICO	0.01.00	30.000,00			
3.3.90.00	APLICAÇÕES DIRETAS	0.000.000		6.110.000,00		
3.3.90.08	OUTROS BENEFÍCIOS ASSISTENCIAIS DO SERVIDOR E DO MEMBRO DE SUA FAMÍLIA	0.01.00	10.000,00			
3.3.90.14	DIÁRIAS - PESSOAL CIVIL	0.01.00	160.000,00			
3.3.90.30	MATERIAL DE CONSUMO	0.01.00	2.895.000,00			
3.3.90.30	MATERIAL DE CONSUMO	0.01.01	10.000,00			
3.3.90.30	MATERIAL DE CONSUMO	0.05.00	70.000,00			
3.3.90.32	MATERIAL, BEM OU SERVIÇO PARA DISTRIBUIÇÃO GRATUITA	0.01.00	605.000,00			
3.3.90.32	MATERIAL, BEM OU SERVIÇO PARA DISTRIBUIÇÃO GRATUITA	0.05.00	30.000,00			
3.3.90.33	PASSAGENS E DESPESAS COM LOCOMOÇÃO	0.01.00	70.000,00			
3.3.90.35	SERVIÇOS DE CONSULTORIA	0.01.00	55.000,00			
3.3.90.36	OUTROS SERVIÇOS DE TERCEIROS - PESSOA FÍSICA	0.01.00	760.000,00			
3.3.90.36	OUTROS SERVIÇOS DE TERCEIROS - PESSOA FÍSICA	0.01.01	10.000,00			



Documento Assinado Digitalmente por: LUCIANO CARNEIRO DE SOUSA  
 Acesse em: <https://efc.cce.rj.gov.br/epp/validaDoc.seam> Código do documento: de04411-8ee7-44a7-b2c1-7389305e521

NATUREZA DA DESPESA POR ORGÃO

PODER ORGÃO						
02 PODER EXECUTIVO						
30 ENTIDADES SUPERVISIONADAS						
Código	Especificação	F.R.	Elemento	Modalidade	Grupo	Categoria Econômica
3.3.90.36	OUTROS SERVIÇOS DE TERCEIROS - PESSOA FÍSICA	0.05.00	40.000,00			
3.3.90.36	OUTROS SERVIÇOS DE TERCEIROS - PESSOA FÍSICA	1.01.00	35.000,00			
3.3.90.39	OUTROS SERVIÇOS DE TERCEIROS - PESSOA JURÍDICA	0.01.00	995.000,00			
3.3.90.39	OUTROS SERVIÇOS DE TERCEIROS - PESSOA JURÍDICA	0.01.01	10.000,00			
3.3.90.39	OUTROS SERVIÇOS DE TERCEIROS - PESSOA JURÍDICA	0.05.00	40.000,00			
3.3.90.48	OUTROS AUXÍLIOS FINANCEIROS A PESSOA FÍSICA	0.01.00	200.000,00			
3.3.90.48	OUTROS AUXÍLIOS FINANCEIROS A PESSOA FÍSICA	0.01.01	20.000,00			
3.3.90.91	SENTENÇAS JUDICIAIS	0.01.00	5.000,00			
3.3.90.92	DESPESAS DE EXERCÍCIOS ANTERIORES	0.01.00	60.000,00			
3.3.90.93	INDENIZAÇÕES E RESTITUIÇÕES	0.01.00	30.000,00			
4.0.00.00	DESPESAS DE CAPITAL	0.000.000				1.585.000,00
4.4.00.00	INVESTIMENTOS	0.000.000			1.585.000,00	
4.4.71.00	TRANSFERÊNCIA A CONSÓRCIOS PÚBLICOS	0.000.000		30.000,00		
4.4.71.52	EQUIPAMENTOS E MATERIAL PERMANENTE	0.01.00	30.000,00			
4.4.90.00	APLICAÇÕES DIRETAS	0.000.000		1.555.000,00		
4.4.90.51	OBRAS E INSTALAÇÕES	0.01.00	680.000,00			
4.4.90.52	EQUIPAMENTOS E MATERIAL PERMANENTE	0.01.00	875.000,00			
9.0.00.00	RESERVA DE CONTINGÊNCIA	0.000.000				60.000,00
9.9.00.00	RESERVA DE CONTINGÊNCIA	0.000.000			60.000,00	
9.9.99.00	A DEFINIR	0.000.000		60.000,00		
9.9.99.00	A DEFINIR	0.01.00	60.000,00			
<b>TOTAL</b>						<b>18.480.000,00</b>

<b>TOTAL GERAL</b>	<b>56.000.000,00</b>
--------------------	----------------------

PREFEITURA MUNICIPAL DE CORTÊS

Rua Coronel José Belarmino, 48 - CNPJ:10273548/0001-69

Anexo 02

Página 1

Orçamento Programa - Exercício de 2015

NATUREZA DA DESPESA POR ORGÃO E UNIDADE



Documento Assinado Digitalmente por: LUCIANO CARNEIRO DE SOUSA  
 Acesse em: <https://eic.rde.pe.gov.br/epv/validaDoc.seam> Código do documento: dee04411-8ee7-44a7-b2c1-7389305e521

PODER 01 PODER LEGISLATIVO ORGÃO 01 CAMARA MUNICIPAL UNIDADE 01 CORPO DELIBERATIVO						
Código	Especificação	F.R.	Elemento	Modalidade	Grupo	Categoria Econômica
3.0.00.00	DESPESAS CORRENTES	0.000.000				1.956.000,00
3.1.00.00	PESSOAL E ENCARGOS SOCIAIS	0.000.000			1.481.000,00	
3.1.90.00	APLICAÇÕES DIRETAS	0.000.000		1.464.000,00		
3.1.90.05	OUTROS BENEFÍCIOS PREVIDENCIÁRIOS	0.01.00	5.000,00			
3.1.90.11	VENCIMENTOS E VANTAGENS FIXAS - PESSOAL CIVIL	0.01.00	1.211.000,00			
3.1.90.13	OBRIGAÇÕES PATRONAIS	0.01.00	190.000,00			
3.1.90.16	OUTRAS DESPESAS VARIÁVEIS - PESSOAL CIVIL	0.01.00	58.000,00			
3.1.91.00	APLICAÇÕES DIRETAS- INTRA-ORÇAMENTÁRIAS	0.000.000		17.000,00		
3.1.91.13	OBRIGAÇÕES PATRONAIS	0.01.00	17.000,00			
3.3.00.00	OUTRAS DESPESAS CORRENTES	0.000.000			475.000,00	
3.3.50.00	TRANSFERÊNCIAS A INSTITUIÇÕES PRIVADAS SEM FINS LUCRATIVAS	0.000.000		5.000,00		
3.3.50.41	CONTRIBUIÇÕES	0.01.00	5.000,00			
3.3.90.00	APLICAÇÕES DIRETAS	0.000.000		470.000,00		
3.3.90.14	DIÁRIAS - PESSOAL CIVIL	0.01.00	53.000,00			
3.3.90.30	MATERIAL DE CONSUMO	0.01.00	45.000,00			
3.3.90.33	PASSAGENS E DESPESAS COM LOCOMOÇÃO	0.01.00	17.000,00			
3.3.90.35	SERVIÇOS DE CONSULTORIA	0.01.00	91.000,00			
3.3.90.36	OUTROS SERVIÇOS DE TERCEIROS - PESSOA FÍSICA	0.01.00	117.000,00			
3.3.90.39	OUTROS SERVIÇOS DE TERCEIROS - PESSOA JURÍDICA	0.01.00	130.000,00			
3.3.90.92	DESPESAS DE EXERCÍCIOS ANTERIORES	0.01.00	5.000,00			
3.3.90.93	INDENIZAÇÕES E RESTITUIÇÕES	0.01.00	12.000,00			
4.0.00.00	DESPESAS DE CAPITAL	0.000.000				84.000,00
4.4.00.00	INVESTIMENTOS	0.000.000			84.000,00	
4.4.90.00	APLICAÇÕES DIRETAS	0.000.000		84.000,00		
4.4.90.51	OBRAS E INSTALAÇÕES	0.01.00	17.000,00			
4.4.90.52	EQUIPAMENTOS E MATERIAL PERMANENTE	0.01.00	67.000,00			
<b>T O T A L</b>						<b>2.040.000,00</b>



PREFEITURA MUNICIPAL DE CORTÊS

Rua Coronel José Belarmino, 48 - CNPJ:10273548/0001-69

Anexo 02  
Página 2

Orçamento Programa - Exercício de 2015

NATUREZA DA DESPESA POR ORGÃO E UNIDADE



Documento Assinado Digitalmente por: LUCIANO CARNEIRO DE SOUSA  
Acesse em: <https://eic.rde.pe.gov.br/epp/validaDoc.seam> Código do documento: de04411-8ee7-44a7-b2c1-73889305e521

PODER 02 PODER EXECUTIVO ORGÃO 20 PODER EXECUTIVO UNIDADE 01 GABINETE DO PREFEITO						
Código	Especificação	F.R.	Elemento	Modalidade	Grupo	Categoria Econômica
3.0.00.00	DESPESAS CORRENTES	0.000.000				1.920.000,00
3.1.00.00	PESSOAL E ENCARGOS SOCIAIS	0.000.000			1.150.000,00	
3.1.90.00	APLICAÇÕES DIRETAS	0.000.000		950.000,00		
3.1.90.04	CONTRATAÇÃO POR TEMPO DETERMINADO	0.01.00	220.000,00			
3.1.90.05	OUTROS BENEFÍCIOS PREVIDENCIÁRIOS	0.01.00	50.000,00			
3.1.90.11	VENCIMENTOS E VANTAGENS FIXAS - PESSOAL CIVIL	0.01.00	550.000,00			
3.1.90.13	OBRIGAÇÕES PATRONAIS	0.01.00	130.000,00			
3.1.91.00	APLICAÇÕES DIRETAS- INTRA-ORÇAMENTÁRIAS	0.000.000		200.000,00		
3.1.91.13	OBRIGAÇÕES PATRONAIS	0.01.00	200.000,00			
3.3.00.00	OUTRAS DESPESAS CORRENTES	0.000.000			770.000,00	
3.3.50.00	TRANSFERÊNCIAS A INSTITUIÇÕES PRIVADAS SEM FINS LUCRATIVAS	0.000.000		120.000,00		
3.3.50.41	CONTRIBUIÇÕES	0.01.00	70.000,00			
3.3.50.43	SUBVENÇÕES SOCIAIS	0.01.00	50.000,00			
3.3.71.00	TRANSFERÊNCIA A CONSÓRCIOS PÚBLICOS	0.000.000		130.000,00		
3.3.71.70	RATEIO PELA PARTICIPAÇÃO EM CONSÓRCIO PÚBLICO	0.01.01	130.000,00			
3.3.90.00	APLICAÇÕES DIRETAS	0.000.000		520.000,00		
3.3.90.14	DIÁRIAS - PESSOAL CIVIL	0.01.00	120.000,00			
3.3.90.30	MATERIAL DE CONSUMO	0.01.00	110.000,00			
3.3.90.33	PASSAGENS E DESPESAS COM LOCOMOÇÃO	0.01.00	40.000,00			
3.3.90.35	SERVIÇOS DE CONSULTORIA	0.01.00	10.000,00			
3.3.90.36	OUTROS SERVIÇOS DE TERCEIROS - PESSOA FÍSICA	0.01.00	100.000,00			
3.3.90.39	OUTROS SERVIÇOS DE TERCEIROS - PESSOA JURÍDICA	0.01.00	140.000,00			
4.0.00.00	DESPESAS DE CAPITAL	0.000.000				160.000,00
4.4.00.00	INVESTIMENTOS	0.000.000			160.000,00	
4.4.71.00	TRANSFERÊNCIA A CONSÓRCIOS PÚBLICOS	0.000.000		80.000,00		
4.4.71.52	EQUIPAMENTOS E MATERIAL PERMANENTE	0.01.00	80.000,00			
4.4.90.00	APLICAÇÕES DIRETAS	0.000.000		80.000,00		
4.4.90.52	EQUIPAMENTOS E MATERIAL PERMANENTE	0.01.00	80.000,00			
<b>T O T A L</b>						<b>2.080.000,00</b>

PREFEITURA MUNICIPAL DE CORTÊS

Rua Coronel José Belarmino, 48 - CNPJ:10273548/0001-69

Anexo 02  
Página 3

Orçamento Programa - Exercício de 2015

NATUREZA DA DESPESA POR ORGÃO E UNIDADE



Documento Assinado Digitalmente por: LUCIANO CARNEIRO DE SOUSA  
 Acesse em: <https://eic.rde.pe.gov.br/epg/validaDoc.seam> Código do documento: dee04411-8ee7-4a7-b2c1-73889305e21

PODER 02 PODER EXECUTIVO ORGÃO 20 PODER EXECUTIVO UNIDADE 02 SECRETARIA DE GOVERNO						
Código	Especificação	F.R.	Elemento	Modalidade	Grupo	Categoria Econômica
3.0.00.00	DESPESAS CORRENTES	0.000.000				230.000,00
3.1.00.00	PESSOAL E ENCARGOS SOCIAIS	0.000.000			140.000,00	
3.1.90.00	APLICAÇÕES DIRETAS	0.000.000		120.000,00		
3.1.90.04	CONTRATAÇÃO POR TEMPO DETERMINADO	0.01.00	50.000,00			
3.1.90.11	VENCIMENTOS E VANTAGENS FIXAS - PESSOAL CIVIL	0.01.00	50.000,00			
3.1.90.13	OBRIGAÇÕES PATRONAIS	0.01.00	20.000,00			
3.1.91.00	APLICAÇÕES DIRETAS- INTRA-ORÇAMENTÁRIAS	0.000.000		20.000,00		
3.1.91.13	OBRIGAÇÕES PATRONAIS	0.01.00	20.000,00			
3.3.00.00	OUTRAS DESPESAS CORRENTES	0.000.000			90.000,00	
3.3.90.00	APLICAÇÕES DIRETAS	0.000.000		90.000,00		
3.3.90.14	DIÁRIAS - PESSOAL CIVIL	0.01.00	20.000,00			
3.3.90.30	MATERIAL DE CONSUMO	0.01.00	10.000,00			
3.3.90.33	PASSAGENS E DESPESAS COM LOCOMOÇÃO	0.01.00	10.000,00			
3.3.90.35	SERVIÇOS DE CONSULTORIA	0.01.00	10.000,00			
3.3.90.36	OUTROS SERVIÇOS DE TERCEIROS - PESSOA FÍSICA	0.01.00	10.000,00			
3.3.90.39	OUTROS SERVIÇOS DE TERCEIROS - PESSOA JURÍDICA	0.01.00	30.000,00			
4.0.00.00	DESPESAS DE CAPITAL	0.000.000				10.000,00
4.4.00.00	INVESTIMENTOS	0.000.000			10.000,00	
4.4.90.00	APLICAÇÕES DIRETAS	0.000.000		10.000,00		
4.4.90.52	EQUIPAMENTOS E MATERIAL PERMANENTE	0.01.00	10.000,00			
<b>T O T A L</b>						<b>240.000,00</b>

PREFEITURA MUNICIPAL DE CORTÊS

Rua Coronel José Belarmino, 48 - CNPJ:10273548/0001-69

Anexo 02  
Página 4

Orçamento Programa - Exercício de 2015

NATUREZA DA DESPESA POR ORGÃO E UNIDADE



Documento Assinado Digitalmente por: LUCIANO CARNEIRO DE SOUSA  
 Acesse em: <https://eic.rde.pe.gov.br/epg/validaDoc.seam> Código do documento: dee04411-8ee7-4a7-b2c1-73889305e521

PODER 02 PODER EXECUTIVO ORGÃO 20 PODER EXECUTIVO UNIDADE 03 CONTROLE INTERNO						
Código	Especificação	F.R.	Elemento	Modalidade	Grupo	Categoria Econômica
3.0.00.00	DESPESAS CORRENTES	0.000.000				340.000,00
3.1.00.00	PESSOAL E ENCARGOS SOCIAIS	0.000.000			250.000,00	
3.1.90.00	APLICAÇÕES DIRETAS	0.000.000		200.000,00		
3.1.90.04	CONTRATAÇÃO POR TEMPO DETERMINADO	0.01.00	50.000,00			
3.1.90.11	VENCIMENTOS E VANTAGENS FIXAS - PESSOAL CIVIL	0.01.00	100.000,00			
3.1.90.13	OBRIGAÇÕES PATRONAIS	0.01.00	50.000,00			
3.1.91.00	APLICAÇÕES DIRETAS- INTRA-ORÇAMENTÁRIAS	0.000.000		50.000,00		
3.1.91.13	OBRIGAÇÕES PATRONAIS	0.01.00	50.000,00			
3.3.00.00	OUTRAS DESPESAS CORRENTES	0.000.000			90.000,00	
3.3.90.00	APLICAÇÕES DIRETAS	0.000.000		90.000,00		
3.3.90.14	DIÁRIAS - PESSOAL CIVIL	0.01.00	20.000,00			
3.3.90.30	MATERIAL DE CONSUMO	0.01.00	20.000,00			
3.3.90.33	PASSAGENS E DESPESAS COM LOCOMOÇÃO	0.01.00	10.000,00			
3.3.90.35	SERVIÇOS DE CONSULTORIA	0.01.00	20.000,00			
3.3.90.36	OUTROS SERVIÇOS DE TERCEIROS - PESSOA FÍSICA	0.01.00	10.000,00			
3.3.90.39	OUTROS SERVIÇOS DE TERCEIROS - PESSOA JURÍDICA	0.01.00	10.000,00			
4.0.00.00	DESPESAS DE CAPITAL	0.000.000				10.000,00
4.4.00.00	INVESTIMENTOS	0.000.000			10.000,00	
4.4.90.00	APLICAÇÕES DIRETAS	0.000.000		10.000,00		
4.4.90.52	EQUIPAMENTOS E MATERIAL PERMANENTE	0.01.00	10.000,00			
<b>T O T A L</b>						<b>350.000,00</b>

PREFEITURA MUNICIPAL DE CORTÊS

Rua Coronel José Belarmino, 48 - CNPJ:10273548/0001-69

Anexo 02  
Página 5

Orçamento Programa - Exercício de 2015

NATUREZA DA DESPESA POR ORGÃO E UNIDADE



Documento Assinado Digitalmente por: LUCIANO CARNEIRO DE SOUSA  
 Acesse em: <https://eic.rde.pe.gov.br/epp/validaDoc.seam> Código do documento: dee04411-8ee7-4a7-b2c1-73889305e521

PODER 02 PODER EXECUTIVO ORGÃO 20 PODER EXECUTIVO UNIDADE 04 SECRETARIA DE TRABALHO E AÇÃO SOCIAL						
Código	Especificação	F.R.	Elemento	Modalidade	Grupo	Categoria Econômica
3.0.00.00	DESPESAS CORRENTES	0.000.000				270.000,00
3.1.00.00	PESSOAL E ENCARGOS SOCIAIS	0.000.000			50.000,00	
3.1.90.00	APLICAÇÕES DIRETAS	0.000.000		40.000,00		
3.1.90.04	CONTRATAÇÃO POR TEMPO DETERMINADO	0.01.00	10.000,00			
3.1.90.11	VENCIMENTOS E VANTAGENS FIXAS - PESSOAL CIVIL	0.01.00	20.000,00			
3.1.90.13	OBRIGAÇÕES PATRONAIS	0.01.00	10.000,00			
3.1.91.00	APLICAÇÕES DIRETAS- INTRA-ORÇAMENTÁRIAS	0.000.000		10.000,00		
3.1.91.13	OBRIGAÇÕES PATRONAIS	0.01.00	10.000,00			
3.3.00.00	OUTRAS DESPESAS CORRENTES	0.000.000			220.000,00	
3.3.90.00	APLICAÇÕES DIRETAS	0.000.000		220.000,00		
3.3.90.14	DIÁRIAS - PESSOAL CIVIL	0.01.00	20.000,00			
3.3.90.30	MATERIAL DE CONSUMO	0.01.00	30.000,00			
3.3.90.33	PASSAGENS E DESPESAS COM LOCOMOÇÃO	0.01.00	10.000,00			
3.3.90.35	SERVIÇOS DE CONSULTORIA	0.01.00	20.000,00			
3.3.90.36	OUTROS SERVIÇOS DE TERCEIROS - PESSOA FÍSICA	0.01.00	110.000,00			
3.3.90.39	OUTROS SERVIÇOS DE TERCEIROS - PESSOA JURÍDICA	0.01.00	30.000,00			
4.0.00.00	DESPESAS DE CAPITAL	0.000.000				50.000,00
4.4.00.00	INVESTIMENTOS	0.000.000			50.000,00	
4.4.90.00	APLICAÇÕES DIRETAS	0.000.000		50.000,00		
4.4.90.52	EQUIPAMENTOS E MATERIAL PERMANENTE	0.01.00	50.000,00			
<b>T O T A L</b>						<b>320.000,00</b>

PREFEITURA MUNICIPAL DE CORTÊS

Rua Coronel José Belarmino, 48 - CNPJ:10273548/0001-69

Anexo 02

Página 6

Orçamento Programa - Exercício de 2015

NATUREZA DA DESPESA POR ORGÃO E UNIDADE



Documento Assinado Digitalmente por: LUCIANO CARNEIRO DE SOUSA  
 Acesse em: <https://ecec.ide.pe.gov.br/epg/validaDoc.seam> Código do documento: dee04411-8ee7-44a7-b2c1-73889305e521

PODER 02 PODER EXECUTIVO ORGÃO 20 PODER EXECUTIVO UNIDADE 05 SECRETARIA DE ADMINISTRAÇÃO						
Código	Especificação	F.R.	Elemento	Modalidade	Grupo	Categoria Econômica
3.0.00.00	DESPESAS CORRENTES	0.000.000				3.290.000,00
3.1.00.00	PESSOAL E ENCARGOS SOCIAIS	0.000.000			1.300.000,00	
3.1.90.00	APLICAÇÕES DIRETAS	0.000.000		1.050.000,00		
3.1.90.04	CONTRATAÇÃO POR TEMPO DETERMINADO	0.01.00	100.000,00			
3.1.90.05	OUTROS BENEFÍCIOS PREVIDENCIÁRIOS	0.01.00	100.000,00			
3.1.90.11	VENCIMENTOS E VANTAGENS FIXAS - PESSOAL CIVIL	0.01.00	300.000,00			
3.1.90.13	OBRIGAÇÕES PATRONAIS	0.01.00	450.000,00			
3.1.90.92	DESPESAS DE EXERCÍCIOS ANTERIORES	0.01.00	100.000,00			
3.1.91.00	APLICAÇÕES DIRETAS- INTRA-ORÇAMENTÁRIAS	0.000.000		250.000,00		
3.1.91.13	OBRIGAÇÕES PATRONAIS	0.01.00	250.000,00			
3.3.00.00	OUTRAS DESPESAS CORRENTES	0.000.000			1.990.000,00	
3.3.90.00	APLICAÇÕES DIRETAS	0.000.000		1.190.000,00		
3.3.90.14	DIÁRIAS - PESSOAL CIVIL	0.01.00	30.000,00			
3.3.90.30	MATERIAL DE CONSUMO	0.01.00	40.000,00			
3.3.90.33	PASSAGENS E DESPESAS COM LOCOMOÇÃO	0.01.00	10.000,00			
3.3.90.35	SERVIÇOS DE CONSULTORIA	0.01.00	10.000,00			
3.3.90.36	OUTROS SERVIÇOS DE TERCEIROS - PESSOA FÍSICA	0.01.00	150.000,00			
3.3.90.39	OUTROS SERVIÇOS DE TERCEIROS - PESSOA JURÍDICA	0.01.00	190.000,00			
3.3.90.47	OBRIGAÇÕES TRIBUTÁRIAS E CONTRIBUTIVAS	0.01.00	160.000,00			
3.3.90.91	SENTENÇAS JUDICIAIS	0.01.00	200.000,00			
3.3.90.92	DESPESAS DE EXERCÍCIOS ANTERIORES	0.01.00	200.000,00			
3.3.90.93	INDENIZAÇÕES E RESTITUIÇÕES	0.01.00	200.000,00			
3.3.91.00	APLICAÇÕES DIRETAS- INTRA-ORÇAMENTÁRIAS	0.000.000		800.000,00		
3.3.91.97	APORTE PARA COBERTURA DO DÉFICIT ATUARIAL DO RPPS	0.01.00	800.000,00			
4.0.00.00	DESPESAS DE CAPITAL	0.000.000				440.000,00
4.4.00.00	INVESTIMENTOS	0.000.000			20.000,00	
4.4.90.00	APLICAÇÕES DIRETAS	0.000.000		20.000,00		
4.4.90.52	EQUIPAMENTOS E MATERIAL PERMANENTE	0.01.00	20.000,00			
4.6.00.00	AMORTIZAÇÃO DA DÍVIDA	0.000.000			420.000,00	
4.6.90.00	APLICAÇÕES DIRETAS	0.000.000		400.000,00		
4.6.90.71	PRINCIPAL DA DÍVIDA CONTRATUAL RESGATADA	0.01.00	400.000,00			
4.6.91.00	APLICAÇÕES DIRETAS- INTRA-ORÇAMENTÁRIAS	0.000.000		20.000,00		
4.6.91.71	PRINCIPAL DA DÍVIDA CONTRATUAL RESGATADA	0.01.00	20.000,00			
<b>T O T A L</b>						<b>3.730.000,00</b>

PREFEITURA MUNICIPAL DE CORTÊS

Rua Coronel José Belarmino, 48 - CNPJ:10273548/0001-69

Anexo 02

Página 7

Orçamento Programa - Exercício de 2015

NATUREZA DA DESPESA POR ORGÃO E UNIDADE



Documento Assinado Digitalmente por: LUCIANO CARNEIRO DE SOUSA  
 Acesse em: <https://eic.rde.pe.gov.br/epp/validaDoc.seam?codigo=documento:dee04411-8ee7-44a7-b261-7389305e521>

PODER 02 PODER EXECUTIVO ORGÃO 20 PODER EXECUTIVO UNIDADE 06 SECRETARIA DE FINANÇAS						
Código	Especificação	F.R.	Elemento	Modalidade	Grupo	Categoria Econômica
3.0.00.00	DESPESAS CORRENTES	0.000.000				1.200.000,00
3.1.00.00	PESSOAL E ENCARGOS SOCIAIS	0.000.000			700.000,00	
3.1.90.00	APLICAÇÕES DIRETAS	0.000.000		550.000,00		
3.1.90.04	CONTRATAÇÃO POR TEMPO DETERMINADO	0.01.00	100.000,00			
3.1.90.11	VENCIMENTOS E VANTAGENS FIXAS - PESSOAL CIVIL	0.01.00	350.000,00			
3.1.90.13	OBRIGAÇÕES PATRONAIS	0.01.00	100.000,00			
3.1.91.00	APLICAÇÕES DIRETAS- INTRA-ORÇAMENTÁRIAS	0.000.000		150.000,00		
3.1.91.13	OBRIGAÇÕES PATRONAIS	0.01.00	150.000,00			
3.3.00.00	OUTRAS DESPESAS CORRENTES	0.000.000			500.000,00	
3.3.90.00	APLICAÇÕES DIRETAS	0.000.000		500.000,00		
3.3.90.14	DIÁRIAS - PESSOAL CIVIL	0.01.00	40.000,00			
3.3.90.30	MATERIAL DE CONSUMO	0.01.00	30.000,00			
3.3.90.32	MATERIAL, BEM OU SERVIÇO PARA DISTRIBUIÇÃO GRATUITA	0.01.00	10.000,00			
3.3.90.33	PASSAGENS E DESPESAS COM LOCOMOÇÃO	0.01.00	10.000,00			
3.3.90.35	SERVIÇOS DE CONSULTORIA	0.01.00	40.000,00			
3.3.90.36	OUTROS SERVIÇOS DE TERCEIROS - PESSOA FÍSICA	0.01.00	100.000,00			
3.3.90.39	OUTROS SERVIÇOS DE TERCEIROS - PESSOA JURÍDICA	0.01.00	260.000,00			
3.3.90.92	DESPESAS DE EXERCÍCIOS ANTERIORES	0.01.00	10.000,00			
4.0.00.00	DESPESAS DE CAPITAL	0.000.000				10.000,00
4.4.00.00	INVESTIMENTOS	0.000.000			10.000,00	
4.4.90.00	APLICAÇÕES DIRETAS	0.000.000		10.000,00		
4.4.90.52	EQUIPAMENTOS E MATERIAL PERMANENTE	0.01.00	10.000,00			
9.0.00.00	RESERVA DE CONTINGÊNCIA	0.000.000				1.200.000,00
9.9.00.00	RESERVA DE CONTINGÊNCIA	0.000.000			1.200.000,00	
9.9.99.00	A DEFINIR	0.000.000		1.200.000,00		
9.9.99.99	A CLASSIFICAR	0.01.00	1.200.000,00			
<b>T O T A L</b>						<b>2.410.000,00</b>

PREFEITURA MUNICIPAL DE CORTÊS

Rua Coronel José Belarmino, 48 - CNPJ:10273548/0001-69

Anexo 02

Página 8

Orçamento Programa - Exercício de 2015

NATUREZA DA DESPESA POR ORGÃO E UNIDADE



Documento Assinado Digitalmente por: LUCIANO CARNEIRO DE SOUSA  
 Acesse em: <https://eic.rde.pe.gov.br/epg/validaDoc.seam> Código do documento: dee04411-8ee7-44a7-b2c1-7389305e521

PODER 02 PODER EXECUTIVO ORGÃO 20 PODER EXECUTIVO UNIDADE 07 SECRETARIA DE OBRAS, TRANSPORTE, SANEAMENTO E URBANISMO						
Código	Especificação	F.R.	Elemento	Modalidade	Grupo	Categoria Econômica
3.0.00.00	DESPESAS CORRENTES	0.000.000				3.640.000,00
3.1.00.00	PESSOAL E ENCARGOS SOCIAIS	0.000.000			2.110.000,00	
3.1.90.00	APLICAÇÕES DIRETAS	0.000.000		2.090.000,00		
3.1.90.04	CONTRATAÇÃO POR TEMPO DETERMINADO	0.01.00	880.000,00			
3.1.90.11	VENCIMENTOS E VANTAGENS FIXAS - PESSOAL CIVIL	0.01.00	1.190.000,00			
3.1.90.13	OBRIGAÇÕES PATRONAIS	0.01.00	20.000,00			
3.1.91.00	APLICAÇÕES DIRETAS- INTRA-ORÇAMENTÁRIAS	0.000.000		20.000,00		
3.1.91.13	OBRIGAÇÕES PATRONAIS	0.01.00	20.000,00			
3.3.00.00	OUTRAS DESPESAS CORRENTES	0.000.000			1.530.000,00	
3.3.71.00	TRANSFERÊNCIA A CONSÓRCIOS PÚBLICOS	0.000.000		80.000,00		
3.3.71.04	CONTRATAÇÃO POR TEMPO DETERMINADO	0.01.00	20.000,00			
3.3.71.13	OBRIGAÇÕES PATRONAIS	0.01.00	10.000,00			
3.3.71.14	DIÁRIAS - PESSOAL CIVIL	0.01.00	10.000,00			
3.3.71.30	MATERIAL DE CONSUMO	0.01.00	20.000,00			
3.3.71.35	SERVIÇOS DE CONSULTORIA	0.01.00	10.000,00			
3.3.71.36	OUTROS SERVIÇOS DE TERCEIROS - PESSOA FÍSICA	0.01.00	10.000,00			
3.3.90.00	APLICAÇÕES DIRETAS	0.000.000		1.450.000,00		
3.3.90.14	DIÁRIAS - PESSOAL CIVIL	0.01.00	20.000,00			
3.3.90.30	MATERIAL DE CONSUMO	0.01.00	540.000,00			
3.3.90.33	PASSAGENS E DESPESAS COM LOCOMOÇÃO	1.01.00	10.000,00			
3.3.90.35	SERVIÇOS DE CONSULTORIA	0.01.00	20.000,00			
3.3.90.36	OUTROS SERVIÇOS DE TERCEIROS - PESSOA FÍSICA	0.01.00	240.000,00			
3.3.90.39	OUTROS SERVIÇOS DE TERCEIROS - PESSOA JURÍDICA	0.01.00	620.000,00			
4.0.00.00	DESPESAS DE CAPITAL	0.000.000				4.720.000,00
4.4.00.00	INVESTIMENTOS	0.000.000			4.720.000,00	
4.4.71.00	TRANSFERÊNCIA A CONSÓRCIOS PÚBLICOS	0.000.000		20.000,00		
4.4.71.52	EQUIPAMENTOS E MATERIAL PERMANENTE	0.01.00	20.000,00			
4.4.90.00	APLICAÇÕES DIRETAS	0.000.000		4.700.000,00		
4.4.90.51	OBRAS E INSTALAÇÕES	0.01.00	4.080.000,00			
4.4.90.52	EQUIPAMENTOS E MATERIAL PERMANENTE	0.01.00	390.000,00			
4.4.90.61	AQUISIÇÃO DE IMÓVEIS	0.01.00	230.000,00			
<b>TOTAL</b>						<b>8.360.000,00</b>

Orçamento Programa - Exercício de 2015  
 NATUREZA DA DESPESA POR ORGÃO E UNIDADE



Documento Assinado Digitalmente por: LUCIANO CARNEIRO DE SOUSA  
 Acesse em: <https://eic.rde.pe.gov.br/epg/validaDoc.seam> Código do documento: dee04411-8ee7-44a7-b2c1-73889305e52a

PODER 02 PODER EXECUTIVO ORGÃO 20 PODER EXECUTIVO UNIDADE 08 SECRETARIA DE AGRICULTURA						
Código	Especificação	F.R.	Elemento	Modalidade	Grupo	Categoria Econômica
3.0.00.00	DESPESAS CORRENTES	0.000.000				430.000,00
3.1.00.00	PESSOAL E ENCARGOS SOCIAIS	0.000.000			190.000,00	
3.1.90.00	APLICAÇÕES DIRETAS	0.000.000		160.000,00		
3.1.90.04	CONTRATAÇÃO POR TEMPO DETERMINADO	0.01.00	30.000,00			
3.1.90.11	VENCIMENTOS E VANTAGENS FIXAS - PESSOAL CIVIL	0.01.00	100.000,00			
3.1.90.13	OBRIGAÇÕES PATRONAIS	0.01.00	30.000,00			
3.1.91.00	APLICAÇÕES DIRETAS- INTRA-ORÇAMENTÁRIAS	0.000.000		30.000,00		
3.1.91.13	OBRIGAÇÕES PATRONAIS	0.01.00	30.000,00			
3.3.00.00	OUTRAS DESPESAS CORRENTES	0.000.000			240.000,00	
3.3.90.00	APLICAÇÕES DIRETAS	0.000.000		240.000,00		
3.3.90.14	DIÁRIAS - PESSOAL CIVIL	0.01.00	20.000,00			
3.3.90.30	MATERIAL DE CONSUMO	0.01.00	60.000,00			
3.3.90.32	MATERIAL, BEM OU SERVIÇO PARA DISTRIBUIÇÃO GRATUITA	0.01.00	10.000,00			
3.3.90.33	PASSAGENS E DESPESAS COM LOCOMOÇÃO	0.01.00	10.000,00			
3.3.90.35	SERVIÇOS DE CONSULTORIA	0.01.00	10.000,00			
3.3.90.36	OUTROS SERVIÇOS DE TERCEIROS - PESSOA FÍSICA	0.01.00	70.000,00			
3.3.90.39	OUTROS SERVIÇOS DE TERCEIROS - PESSOA JURÍDICA	0.01.00	60.000,00			
4.0.00.00	DESPESAS DE CAPITAL	0.000.000				240.000,00
4.4.00.00	INVESTIMENTOS	0.000.000			240.000,00	
4.4.90.00	APLICAÇÕES DIRETAS	0.000.000		240.000,00		
4.4.90.51	OBRAS E INSTALAÇÕES	0.01.00	40.000,00			
4.4.90.52	EQUIPAMENTOS E MATERIAL PERMANENTE	0.01.00	200.000,00			
<b>TOTAL</b>						<b>670.000,00</b>



PREFEITURA MUNICIPAL DE CORTÊS

Rua Coronel José Belarmino, 48 - CNPJ:10273548/0001-69

Anexo 02

Página 10

Orçamento Programa - Exercício de 2015

NATUREZA DA DESPESA POR ORGÃO E UNIDADE



Documento Assinado Digitalmente por: LUCIANO CARNEIRO DE SOUSA  
 Acesse em: <https://eic.cde.pe.gov.br/epg/validaDoc.seam> Código do documento: dee04411-8ee7-44a7-b261-7389305e5211

PODER 02 PODER EXECUTIVO						
ORGÃO 20 PODER EXECUTIVO						
UNIDADE 09 SECRETARIA DE INDÚSTRIA, COMÉRCIO E TURISMO						
Código	Especificação	F.R.	Elemento	Modalidade	Grupo	Categoria Econômica
3.0.00.00	DESPESAS CORRENTES	0.000.000				1.170.000,00
3.1.00.00	PESSOAL E ENCARGOS SOCIAIS	0.000.000			290.000,00	
3.1.90.00	APLICAÇÕES DIRETAS	0.000.000		240.000,00		
3.1.90.04	CONTRATAÇÃO POR TEMPO DETERMINADO	0.01.00	60.000,00			
3.1.90.11	VENCIMENTOS E VANTAGENS FIXAS - PESSOAL CIVIL	0.01.00	130.000,00			
3.1.90.13	OBRIGAÇÕES PATRONAIS	0.01.00	50.000,00			
3.1.91.00	APLICAÇÕES DIRETAS- INTRA-ORÇAMENTÁRIAS	0.000.000		50.000,00		
3.1.91.13	OBRIGAÇÕES PATRONAIS	0.01.00	50.000,00			
3.3.00.00	OUTRAS DESPESAS CORRENTES	0.000.000			880.000,00	
3.3.90.00	APLICAÇÕES DIRETAS	0.000.000		880.000,00		
3.3.90.14	DIÁRIAS - PESSOAL CIVIL	0.01.00	30.000,00			
3.3.90.30	MATERIAL DE CONSUMO	0.01.00	100.000,00			
3.3.90.31	PREMIAÇÕES CULTURAIS, ARTÍSTICAS, CIENTÍFICAS, DESP	0.01.00	30.000,00			
3.3.90.32	MATERIAL, BEM OU SERVIÇO PARA DISTRIBUIÇÃO GRATUIT	0.01.00	30.000,00			
3.3.90.33	PASSAGENS E DESPESAS COM LOCOMOÇÃO	0.01.00	10.000,00			
3.3.90.36	OUTROS SERVIÇOS DE TERCEIROS - PESSOA FÍSICA	0.01.00	130.000,00			
3.3.90.39	OUTROS SERVIÇOS DE TERCEIROS - PESSOA JURÍDICA	0.01.00	490.000,00			
3.3.90.48	OUTROS AUXÍLIOS FINANCEIROS A PESSOA FÍSICA	0.01.00	60.000,00			
4.0.00.00	DESPESAS DE CAPITAL	0.000.000				60.000,00
4.4.00.00	INVESTIMENTOS	0.000.000			60.000,00	
4.4.90.00	APLICAÇÕES DIRETAS	0.000.000		60.000,00		
4.4.90.51	OBRAS E INSTALAÇÕES	0.01.00	30.000,00			
4.4.90.52	EQUIPAMENTOS E MATERIAL PERMANENTE	0.01.00	30.000,00			
<b>TOTAL</b>						<b>1.230.000,00</b>

PREFEITURA MUNICIPAL DE CORTÊS

Rua Coronel José Belarmino, 48 - CNPJ:10273548/0001-69

Anexo 02  
Página 11

Orçamento Programa - Exercício de 2015

NATUREZA DA DESPESA POR ORGÃO E UNIDADE



Documento Assinado Digitalmente por: LUCIANO CARNEIRO DE SOUSA  
 Acesse em: <https://eic.rde.pe.gov.br/epp/validaDoc.seam> Código do documento: dee04411-8ee7-44a7-b261-7389305e521

PODER 02 PODER EXECUTIVO ORGÃO 20 PODER EXECUTIVO UNIDADE 10 FUNDEB						
Código	Especificação	F.R.	Elemento	Modalidade	Grupo	Categoria Econômica
3.0.00.00	DESPESAS CORRENTES	0.000.000				10.810.000,00
3.1.00.00	PESSOAL E ENCARGOS SOCIAIS	0.000.000			8.780.000,00	
3.1.90.00	APLICAÇÕES DIRETAS	0.000.000		8.070.000,00		
3.1.90.04	CONTRATAÇÃO POR TEMPO DETERMINADO	0.01.00	990.000,00			
3.1.90.05	OUTROS BENEFÍCIOS PREVIDENCIÁRIOS	0.01.00	20.000,00			
3.1.90.11	VENCIMENTOS E VANTAGENS FIXAS - PESSOAL CIVIL	0.01.00	6.810.000,00			
3.1.90.13	OBRIGAÇÕES PATRONAIS	0.01.00	250.000,00			
3.1.91.00	APLICAÇÕES DIRETAS- INTRA-ORÇAMENTÁRIAS	0.000.000		710.000,00		
3.1.91.13	OBRIGAÇÕES PATRONAIS	0.01.00	710.000,00			
3.3.00.00	OUTRAS DESPESAS CORRENTES	0.000.000			2.030.000,00	
3.3.90.00	APLICAÇÕES DIRETAS	0.000.000		2.030.000,00		
3.3.90.14	DIÁRIAS - PESSOAL CIVIL	0.01.00	100.000,00			
3.3.90.30	MATERIAL DE CONSUMO	0.01.00	350.000,00			
3.3.90.32	MATERIAL, BEM OU SERVIÇO PARA DISTRIBUIÇÃO GRATUITA	0.01.00	200.000,00			
3.3.90.35	SERVIÇOS DE CONSULTORIA	0.01.00	150.000,00			
3.3.90.36	OUTROS SERVIÇOS DE TERCEIROS - PESSOA FÍSICA	0.01.	100.000,00			
3.3.90.36	OUTROS SERVIÇOS DE TERCEIROS - PESSOA FÍSICA	0.01.00	250.000,00			
3.3.90.39	OUTROS SERVIÇOS DE TERCEIROS - PESSOA JURÍDICA	0.01.00	880.000,00			
4.0.00.00	DESPESAS DE CAPITAL	0.000.000				1.190.000,00
4.4.00.00	INVESTIMENTOS	0.000.000			1.190.000,00	
4.4.90.00	APLICAÇÕES DIRETAS	0.000.000		1.190.000,00		
4.4.90.51	OBRAS E INSTALAÇÕES	0.01.00	300.000,00			
4.4.90.52	EQUIPAMENTOS E MATERIAL PERMANENTE	0.01.00	790.000,00			
4.4.90.61	AQUISIÇÃO DE IMÓVEIS	0.01.00	100.000,00			
<b>TOTAL</b>						<b>12.000.000,00</b>

PREFEITURA MUNICIPAL DE CORTÊS

Rua Coronel José Belarmino, 48 - CNPJ:10273548/0001-69

Anexo 02  
Página 12

Orçamento Programa - Exercício de 2015

NATUREZA DA DESPESA POR ORGÃO E UNIDADE



Documento Assinado Digitalmente por: LUCIANO CARNEIRO DE SOUSA  
 Acesse em: <https://eic.rde.pe.gov.br/epp/validaDoc.seam> Código do documento: dee04411-8e97-44a7-b2c1-73889305e521

PODER 02 PODER EXECUTIVO ORGÃO 20 PODER EXECUTIVO UNIDADE 11 SECRETARIA DE MEIO AMBIENTE						
Código	Especificação	F.R.	Elemento	Modalidade	Grupo	Categoria Econômica
3.0.00.00	DESPESAS CORRENTES	0.000.000				350.000,00
3.1.00.00	PESSOAL E ENCARGOS SOCIAIS	0.000.000			130.000,00	
3.1.90.00	APLICAÇÕES DIRETAS	0.000.000		120.000,00		
3.1.90.04	CONTRATAÇÃO POR TEMPO DETERMINADO	0.01.00	10.000,00			
3.1.90.11	VENCIMENTOS E VANTAGENS FIXAS - PESSOAL CIVIL	0.01.00	100.000,00			
3.1.90.13	OBRIGAÇÕES PATRONAIS	0.01.00	10.000,00			
3.1.91.00	APLICAÇÕES DIRETAS- INTRA-ORÇAMENTÁRIAS	0.000.000		10.000,00		
3.1.91.13	OBRIGAÇÕES PATRONAIS	0.01.00	10.000,00			
3.3.00.00	OUTRAS DESPESAS CORRENTES	0.000.000			220.000,00	
3.3.90.00	APLICAÇÕES DIRETAS	0.000.000		220.000,00		
3.3.90.14	DIÁRIAS - PESSOAL CIVIL	0.01.00	10.000,00			
3.3.90.30	MATERIAL DE CONSUMO	0.01.00	30.000,00			
3.3.90.36	OUTROS SERVIÇOS DE TERCEIROS - PESSOA FÍSICA	0.01.00	60.000,00			
3.3.90.39	OUTROS SERVIÇOS DE TERCEIROS - PESSOA JURÍDICA	0.01.00	70.000,00			
3.3.90.48	OUTROS AUXÍLIOS FINANCEIROS A PESSOA FÍSICA	0.01.00	50.000,00			
4.0.00.00	DESPESAS DE CAPITAL	0.000.000				170.000,00
4.4.00.00	INVESTIMENTOS	0.000.000			170.000,00	
4.4.90.00	APLICAÇÕES DIRETAS	0.000.000		170.000,00		
4.4.90.51	OBRAS E INSTALAÇÕES	0.01.00	60.000,00			
4.4.90.52	EQUIPAMENTOS E MATERIAL PERMANENTE	0.01.00	110.000,00			
<b>TOTAL</b>						<b>520.000,00</b>

PREFEITURA MUNICIPAL DE CORTÊS

Rua Coronel José Belarmino, 48 - CNPJ:10273548/0001-69

Anexo 02

Página 13

Orçamento Programa - Exercício de 2015

NATUREZA DA DESPESA POR ORGÃO E UNIDADE



Documento Assinado Digitalmente por: LUCIANO CARNEIRO DE SOUSA  
 Acesse em: <https://eic.rde.pe.gov.br/epg/validaDoc.seam> Código do documento: dee04411-8ee7-44a7-b2c1-73889305e521

PODER 02 PODER EXECUTIVO ORGÃO 20 PODER EXECUTIVO UNIDADE 12 SECRETARIA DE EDUCAÇÃO						
Código	Especificação	F.R.	Elemento	Modalidade	Grupo	Categoria Econômica
3.0.00.00	DESPESAS CORRENTES	0.000.000				3.045.000,00
3.1.00.00	PESSOAL E ENCARGOS SOCIAIS	0.000.000			120.000,00	
3.1.90.00	APLICAÇÕES DIRETAS	0.000.000		115.000,00		
3.1.90.04	CONTRATAÇÃO POR TEMPO DETERMINADO	0.01.00	50.000,00			
3.1.90.11	VENCIMENTOS E VANTAGENS FIXAS - PESSOAL CIVIL	0.01.00	60.000,00			
3.1.90.13	OBRIGAÇÕES PATRONAIS	0.01.00	5.000,00			
3.1.91.00	APLICAÇÕES DIRETAS- INTRA-ORÇAMENTÁRIAS	0.000.000		5.000,00		
3.1.91.13	OBRIGAÇÕES PATRONAIS	0.01.00	5.000,00			
3.3.00.00	OUTRAS DESPESAS CORRENTES	0.000.000			2.925.000,00	
3.3.90.00	APLICAÇÕES DIRETAS	0.000.000		2.925.000,00		
3.3.90.14	DIÁRIAS - PESSOAL CIVIL	0.01.00	20.000,00			
3.3.90.18	AUXÍLIO FINANCEIRO A ESTUDANTES	0.01.00	20.000,00			
3.3.90.30	MATERIAL DE CONSUMO	0.01.00	1.130.000,00			
3.3.90.31	PREMIAÇÕES CULTURAIS, ARTÍSTICAS, CIENTÍFICAS, DESP	0.01.00	30.000,00			
3.3.90.32	MATERIAL, BEM OU SERVIÇO PARA DISTRIBUIÇÃO GRATUIT	0.01.00	100.000,00			
3.3.90.33	PASSAGENS E DESPESAS COM LOCOMOÇÃO	0.01.00	10.000,00			
3.3.90.35	SERVIÇOS DE CONSULTORIA	0.01.00	5.000,00			
3.3.90.36	OUTROS SERVIÇOS DE TERCEIROS - PESSOA FÍSICA	0.01.00	470.000,00			
3.3.90.36	OUTROS SERVIÇOS DE TERCEIROS - PESSOA FÍSICA	0.01.01	20.000,00			
3.3.90.39	OUTROS SERVIÇOS DE TERCEIROS - PESSOA JURÍDICA	0.01.00	1.115.000,00			
3.3.90.92	DESPESAS DE EXERCÍCIOS ANTERIORES	0.01.00	5.000,00			
4.0.00.00	DESPESAS DE CAPITAL	0.000.000				160.000,00
4.4.00.00	INVESTIMENTOS	0.000.000			160.000,00	
4.4.90.00	APLICAÇÕES DIRETAS	0.000.000		160.000,00		
4.4.90.52	EQUIPAMENTOS E MATERIAL PERMANENTE	0.01.00	160.000,00			
<b>TOTAL</b>						<b>3.205.000,00</b>

Orçamento Programa - Exercício de 2015  
 NATUREZA DA DESPESA POR ORGÃO E UNIDADE



Documento Assinado Digitalmente por: LUCIANO CARNEIRO DE SOUSA  
 Acesse em: <https://eic.rde.pe.gov.br/epp/validaDoc.seam?codigodoDocumento=dee04411-8e97-44a7-b2c1-73889305e521>

PODER 02 PODER EXECUTIVO ORGÃO 20 PODER EXECUTIVO UNIDADE 13 FUNDO MUNICIPAL DA CRIANÇA E DO ADOLESCENTE - CONDICA						
Código	Especificação	F.R.	Elemento	Modalidade	Grupo	Categoria Econômica
3.0.00.00	DESPESAS CORRENTES	0.000.000				260.000,00
3.1.00.00	PESSOAL E ENCARGOS SOCIAIS	0.000.000			70.000,00	
3.1.90.00	APLICAÇÕES DIRETAS	0.000.000		60.000,00		
3.1.90.04	CONTRATAÇÃO POR TEMPO DETERMINADO	0.01.00	20.000,00			
3.1.90.11	VENCIMENTOS E VANTAGENS FIXAS - PESSOAL CIVIL	0.01.00	30.000,00			
3.1.90.13	OBRIGAÇÕES PATRONAIS	0.01.00	10.000,00			
3.1.91.00	APLICAÇÕES DIRETAS- INTRA-ORÇAMENTÁRIAS	0.000.000		10.000,00		
3.1.91.13	OBRIGAÇÕES PATRONAIS	0.01.00	10.000,00			
3.3.00.00	OUTRAS DESPESAS CORRENTES	0.000.000			190.000,00	
3.3.90.00	APLICAÇÕES DIRETAS	0.000.000		190.000,00		
3.3.90.14	DIÁRIAS - PESSOAL CIVIL	0.01.00	20.000,00			
3.3.90.30	MATERIAL DE CONSUMO	0.01.00	40.000,00			
3.3.90.32	MATERIAL, BEM OU SERVIÇO PARA DISTRIBUIÇÃO GRATUITA	0.01.00	10.000,00			
3.3.90.36	OUTROS SERVIÇOS DE TERCEIROS - PESSOA FÍSICA	0.01.00	50.000,00			
3.3.90.39	OUTROS SERVIÇOS DE TERCEIROS - PESSOA JURÍDICA	0.01.00	70.000,00			
4.0.00.00	DESPESAS DE CAPITAL	0.000.000				40.000,00
4.4.00.00	INVESTIMENTOS	0.000.000			40.000,00	
4.4.90.00	APLICAÇÕES DIRETAS	0.000.000		40.000,00		
4.4.90.51	OBRAS E INSTALAÇÕES	0.01.00	10.000,00			
4.4.90.52	EQUIPAMENTOS E MATERIAL PERMANENTE	0.01.00	30.000,00			
<b>TOTAL</b>						<b>300.000,00</b>

PREFEITURA MUNICIPAL DE CORTÊS

Rua Coronel José Belarmino, 48 - CNPJ:10273548/0001-69

Anexo 02  
Página 15

Orçamento Programa - Exercício de 2015  
NATUREZA DA DESPESA POR ORGÃO E UNIDADE



Documento Assinado Digitalmente por: LUCIANO CARNEIRO DE SOUSA  
 Acesse em: <https://eic.rde.pe.gov.br/epg/validaDoc.seam> Código do documento: dee04411-8e97-44a7-b2c1-78889305e521

PODER 02 PODER EXECUTIVO ORGÃO 20 PODER EXECUTIVO UNIDADE 14 FUNDO MUNICIPAL DO IDOSO						
Código	Especificação	F.R.	Elemento	Modalidade	Grupo	Categoria Econômica
3.0.00.00	DESPESAS CORRENTES	0.000.000				60.000,00
3.1.00.00	PESSOAL E ENCARGOS SOCIAIS	0.000.000			20.000,00	
3.1.90.00	APLICAÇÕES DIRETAS	0.000.000		15.000,00		
3.1.90.04	CONTRATAÇÃO POR TEMPO DETERMINADO	0.01.00	5.000,00			
3.1.90.11	VENCIMENTOS E VANTAGENS FIXAS - PESSOAL CIVIL	0.01.00	5.000,00			
3.1.90.13	OBRIGAÇÕES PATRONAIS	0.01.00	5.000,00			
3.1.91.00	APLICAÇÕES DIRETAS- INTRA-ORÇAMENTÁRIAS	0.000.000		5.000,00		
3.1.91.13	OBRIGAÇÕES PATRONAIS	0.01.00	5.000,00			
3.3.00.00	OUTRAS DESPESAS CORRENTES	0.000.000			40.000,00	
3.3.90.00	APLICAÇÕES DIRETAS	0.000.000		40.000,00		
3.3.90.14	DIÁRIAS - PESSOAL CIVIL	0.01.00	5.000,00			
3.3.90.30	MATERIAL DE CONSUMO	0.01.00	10.000,00			
3.3.90.32	MATERIAL, BEM OU SERVIÇO PARA DISTRIBUIÇÃO GRATUITA	0.01.00	5.000,00			
3.3.90.36	OUTROS SERVIÇOS DE TERCEIROS - PESSOA FÍSICA	0.01.00	10.000,00			
3.3.90.39	OUTROS SERVIÇOS DE TERCEIROS - PESSOA JURÍDICA	0.01.00	10.000,00			
4.0.00.00	DESPESAS DE CAPITAL	0.000.000				5.000,00
4.4.00.00	INVESTIMENTOS	0.000.000			5.000,00	
4.4.90.00	APLICAÇÕES DIRETAS	0.000.000		5.000,00		
4.4.90.52	EQUIPAMENTOS E MATERIAL PERMANENTE	0.01.00	5.000,00			
<b>T O T A L</b>						<b>65.000,00</b>

PREFEITURA MUNICIPAL DE CORTÊS

Rua Coronel José Belarmino, 48 - CNPJ:10273548/0001-69

Anexo 02  
Página 16

Orçamento Programa - Exercício de 2015

NATUREZA DA DESPESA POR ORGÃO E UNIDADE



Documento Assinado Digitalmente por: LUCIANO CARNEIRO DE SOUSA  
 Acesse em: <https://eic.ide.pe.gov.br/epg/validaDoc.seam> Código do documento: dee04411-8ee7-44a7-b2c1-73889305e521

PODER 02 PODER EXECUTIVO						
ORGÃO 30 ENTIDADES SUPERVISIONADAS						
UNIDADE 01 FUNDO MUNICIPAL DE ASSISTÊNCIA SOCIAL						
Código	Especificação	F.R.	Elemento	Modalidade	Grupo	Categoria Econômica
3.0.00.00	DESPESAS CORRENTES	0.000.000				1.695.000,00
3.1.00.00	PESSOAL E ENCARGOS SOCIAIS	0.000.000			470.000,00	
3.1.90.00	APLICAÇÕES DIRETAS	0.000.000		440.000,00		
3.1.90.04	CONTRATAÇÃO POR TEMPO DETERMINADO	0.01.00	60.000,00			
3.1.90.04	CONTRATAÇÃO POR TEMPO DETERMINADO	0.05.00	55.000,00			
3.1.90.05	OUTROS BENEFÍCIOS PREVIDENCIÁRIOS	0.01.00	5.000,00			
3.1.90.11	VENCIMENTOS E VANTAGENS FIXAS - PESSOAL CIVIL	0.01.00	180.000,00			
3.1.90.11	VENCIMENTOS E VANTAGENS FIXAS - PESSOAL CIVIL	0.05.00	40.000,00			
3.1.90.13	OBRIGAÇÕES PATRONAIS	0.01.00	100.000,00			
3.1.91.00	APLICAÇÕES DIRETAS- INTRA-ORÇAMENTÁRIAS	0.000.000		30.000,00		
3.1.91.13	OBRIGAÇÕES PATRONAIS	0.01.00	30.000,00			
3.3.00.00	OUTRAS DESPESAS CORRENTES	0.000.000			1.225.000,00	
3.3.90.00	APLICAÇÕES DIRETAS	0.000.000		1.225.000,00		
3.3.90.14	DIÁRIAS - PESSOAL CIVIL	0.01.00	75.000,00			
3.3.90.30	MATERIAL DE CONSUMO	0.01.00	185.000,00			
3.3.90.30	MATERIAL DE CONSUMO	0.05.00	70.000,00			
3.3.90.32	MATERIAL, BEM OU SERVIÇO PARA DISTRIBUIÇÃO GRATUITA	0.01.00	125.000,00			
3.3.90.32	MATERIAL, BEM OU SERVIÇO PARA DISTRIBUIÇÃO GRATUITA	0.05.00	30.000,00			
3.3.90.33	PASSAGENS E DESPESAS COM LOCOMOÇÃO	0.01.00	45.000,00			
3.3.90.35	SERVIÇOS DE CONSULTORIA	0.01.00	10.000,00			
3.3.90.36	OUTROS SERVIÇOS DE TERCEIROS - PESSOA FÍSICA	0.01.00	270.000,00			
3.3.90.36	OUTROS SERVIÇOS DE TERCEIROS - PESSOA FÍSICA	0.05.00	40.000,00			
3.3.90.39	OUTROS SERVIÇOS DE TERCEIROS - PESSOA JURÍDICA	0.01.00	175.000,00			
3.3.90.39	OUTROS SERVIÇOS DE TERCEIROS - PESSOA JURÍDICA	0.05.00	40.000,00			
3.3.90.48	OUTROS AUXÍLIOS FINANCEIROS A PESSOA FÍSICA	0.01.00	125.000,00			
3.3.90.92	DESPESAS DE EXERCÍCIOS ANTERIORES	0.01.00	20.000,00			
3.3.90.93	INDENIZAÇÕES E RESTITUIÇÕES	0.01.00	15.000,00			
4.0.00.00	DESPESAS DE CAPITAL	0.000.000				105.000,00
4.4.00.00	INVESTIMENTOS	0.000.000			105.000,00	
4.4.90.00	APLICAÇÕES DIRETAS	0.000.000		105.000,00		
4.4.90.51	OBRAS E INSTALAÇÕES	0.01.00	30.000,00			
4.4.90.52	EQUIPAMENTOS E MATERIAL PERMANENTE	0.01.00	75.000,00			
<b>TOTAL</b>						<b>1.800.000,00</b>

PREFEITURA MUNICIPAL DE CORTÊS

Rua Coronel José Belarmino, 48 - CNPJ:10273548/0001-69

Anexo 02

Página 17

Orçamento Programa - Exercício de 2015

NATUREZA DA DESPESA POR ORGÃO E UNIDADE



Documento Assinado Digitalmente por: LUCIANO CARNEIRO DE SOUSA  
 Acesse em: <https://eccc.tce-pe.gov.br/epp/validarDoc.seam> Código do documento: dee04411-8ee7-44a7-b2c1-73889305e521

PODER						
ORGÃO						
UNIDADE						
Código	Especificação	F.R.	Elemento	Modalidade	Grupo	Categoria Econômica
02	PODER EXECUTIVO					
30	ENTIDADES SUPERVISIONADAS					
02	FUNDO MUNICIPAL DE SAÚDE					
3.0.00.00	DESPESAS CORRENTES	0.000.000				11.085.000,00
3.1.00.00	PESSOAL E ENCARGOS SOCIAIS	0.000.000			4.960.000,00	
3.1.90.00	APLICAÇÕES DIRETAS	0.000.000		4.760.000,00		
3.1.90.04	CONTRATAÇÃO POR TEMPO DETERMINADO	0.01.00	1.900.000,00			
3.1.90.05	OUTROS BENEFÍCIOS PREVIDENCIÁRIOS	0.01.00	35.000,00			
3.1.90.11	VENCIMENTOS E VANTAGENS FIXAS - PESSOAL CIVIL	0.01.00	2.490.000,00			
3.1.90.13	OBRIGAÇÕES PATRONAIS	0.01.00	250.000,00			
3.1.90.16	OUTRAS DESPESAS VARIÁVEIS - PESSOAL CIVIL	0.01.00	50.000,00			
3.1.90.92	DESPESAS DE EXERCÍCIOS ANTERIORES	0.01.00	35.000,00			
3.1.91.00	APLICAÇÕES DIRETAS- INTRA-ORÇAMENTÁRIAS	0.000.000		200.000,00		
3.1.91.13	OBRIGAÇÕES PATRONAIS	0.01.00	200.000,00			
3.3.00.00	OUTRAS DESPESAS CORRENTES	0.000.000			6.125.000,00	
3.3.50.00	TRANSFERÊNCIAS A INSTITUIÇÕES PRIVADAS SEM FINS LUCRATIVOS	0.000.000		5.000,00		
3.3.50.43	SUBVENÇÕES SOCIAIS	0.01.00	5.000,00			
3.3.71.00	TRANSFERÊNCIA A CONSÓRCIOS PÚBLICOS	0.000.000		1.565.000,00		
3.3.71.04	CONTRATAÇÃO POR TEMPO DETERMINADO	0.01.00	10.000,00			
3.3.71.13	OBRIGAÇÕES PATRONAIS	0.01.00	5.000,00			
3.3.71.14	DIÁRIAS - PESSOAL CIVIL	0.01.00	5.000,00			
3.3.71.30	MATERIAL DE CONSUMO	0.01.00	5.000,00			
3.3.71.35	SERVIÇOS DE CONSULTORIA	0.01.00	5.000,00			
3.3.71.36	OUTROS SERVIÇOS DE TERCEIROS - PESSOA FÍSICA	0.01.00	5.000,00			
3.3.71.39	OUTROS SERVIÇOS DE TERCEIROS - PESSOA JURÍDICA	0.01.00	1.500.000,00			
3.3.71.70	RATEIO PELA PARTICIPAÇÃO EM CONSÓRCIO PÚBLICO	0.01.00	30.000,00			
3.3.90.00	APLICAÇÕES DIRETAS	0.000.000		4.555.000,00		
3.3.90.08	OUTROS BENEFÍCIOS ASSISTENCIAIS DO SERVIDOR E DO MEMBRO DE SUA FAMÍLIA	0.01.00	5.000,00			
3.3.90.14	DIÁRIAS - PESSOAL CIVIL	0.01.00	65.000,00			
3.3.90.30	MATERIAL DE CONSUMO	0.01.00	2.680.000,00			
3.3.90.30	MATERIAL DE CONSUMO	0.01.01	10.000,00			
3.3.90.32	MATERIAL, BEM OU SERVIÇO PARA DISTRIBUIÇÃO GRATUITA	0.01.00	480.000,00			
3.3.90.33	PASSAGENS E DESPESAS COM LOCOMOÇÃO	0.01.00	25.000,00			
3.3.90.35	SERVIÇOS DE CONSULTORIA	0.01.00	20.000,00			
3.3.90.36	OUTROS SERVIÇOS DE TERCEIROS - PESSOA FÍSICA	0.01.00	430.000,00			
3.3.90.36	OUTROS SERVIÇOS DE TERCEIROS - PESSOA FÍSICA	0.01.01	10.000,00			
3.3.90.36	OUTROS SERVIÇOS DE TERCEIROS - PESSOA FÍSICA	1.01.00	35.000,00			
3.3.90.39	OUTROS SERVIÇOS DE TERCEIROS - PESSOA JURÍDICA	0.01.00	660.000,00			
3.3.90.39	OUTROS SERVIÇOS DE TERCEIROS - PESSOA JURÍDICA	0.01.01	10.000,00			
3.3.90.48	OUTROS AUXÍLIOS FINANCEIROS A PESSOA FÍSICA	0.01.00	75.000,00			
3.3.90.48	OUTROS AUXÍLIOS FINANCEIROS A PESSOA FÍSICA	0.01.01	20.000,00			
3.3.90.92	DESPESAS DE EXERCÍCIOS ANTERIORES	0.01.00	25.000,00			
3.3.90.93	INDENIZAÇÕES E RESTITUIÇÕES	0.01.00	5.000,00			
4.0.00.00	DESPESAS DE CAPITAL	0.000.000				1.415.000,00
4.4.00.00	INVESTIMENTOS	0.000.000			1.415.000,00	
4.4.71.00	TRANSFERÊNCIA A CONSÓRCIOS PÚBLICOS	0.000.000		30.000,00		
4.4.71.52	EQUIPAMENTOS E MATERIAL PERMANENTE	0.01.00	30.000,00			
4.4.90.00	APLICAÇÕES DIRETAS	0.000.000		1.385.000,00		
4.4.90.51	OBRAS E INSTALAÇÕES	0.01.00	600.000,00			





Orçamento Programa - Exercício de 2015  
NATUREZA DA DESPESA POR ORGÃO E UNIDADE

PODER	02	PODER EXECUTIVO					
ORGÃO	30	ENTIDADES SUPERVISIONADAS					
UNIDADE	02	FUNDO MUNICIPAL DE SAÚDE					
Código	Especificação	F.R.	Elemento	Modalidade	Grupo	Categoria Econômica	
4.4.90.52	EQUIPAMENTOS E MATERIAL PERMANENTE	0.01.00	785.000,00				
<b>T O T A L</b>							12.500.000,00

Documento Assinado Digitalmente por: LUCIANO CARNEIRO DE SOUSA  
Acesse em: <https://eic.rde.pe.gov.br/epp/vtd/Doc.seam> Código do documento: dee04411-8ee7-44a7-b2c1-73889305e521

PREFEITURA MUNICIPAL DE CORTÊS

Rua Coronel José Belarmino, 48 - CNPJ:10273548/0001-69

Anexo 02

Página 19

Orçamento Programa - Exercício de 2015

NATUREZA DA DESPESA POR ORGÃO E UNIDADE



Documento Assinado Digitalmente por: LUCIANO CARNEIRO DE SOUSA  
 Acesse em: <https://eic.rde.pe.gov.br/epp/validaDoc.seam> Código do documento: dee04411-8ee7-44a7-b2c1-73899305e521

PODER		02 PODER EXECUTIVO				
ORGÃO		30 ENTIDADES SUPERVISIONADAS				
UNIDADE		03 CORTÊSPREV				
Código	Especificação	F.R.	Elemento	Modalidade	Grupo	Categoria Econômica
3.0.00.00	DESPESAS CORRENTES	0.000.000				4.055.000,00
3.1.00.00	PESSOAL E ENCARGOS SOCIAIS	0.000.000			3.725.000,00	
3.1.90.00	APLICAÇÕES DIRETAS	0.000.000		3.680.000,00		
3.1.90.01	APOSENTADORIAS, RESERVA REMUNERADA E REFORMAS	0.01.00	2.950.000,00			
3.1.90.03	PENSÕES	0.01.00	425.000,00			
3.1.90.04	CONTRATAÇÃO POR TEMPO DETERMINADO	0.01.00	10.000,00			
3.1.90.05	OUTROS BENEFÍCIOS PREVIDENCIÁRIOS	0.01.00	220.000,00			
3.1.90.11	VENCIMENTOS E VANTAGENS FIXAS - PESSOAL CIVIL	0.01.00	65.000,00			
3.1.90.13	OBRIGAÇÕES PATRONAIS	0.01.00	10.000,00			
3.1.91.00	APLICAÇÕES DIRETAS- INTRA-ORÇAMENTÁRIAS	0.000.000		45.000,00		
3.1.91.13	OBRIGAÇÕES PATRONAIS	0.01.00	45.000,00			
3.3.00.00	OUTRAS DESPESAS CORRENTES	0.000.000			330.000,00	
3.3.90.00	APLICAÇÕES DIRETAS	0.000.000		330.000,00		
3.3.90.08	OUTROS BENEFÍCIOS ASSISTENCIAIS DO SERVIDOR E DO M	0.01.00	5.000,00			
3.3.90.14	DIÁRIAS - PESSOAL CIVIL	0.01.00	20.000,00			
3.3.90.30	MATERIAL DE CONSUMO	0.01.00	30.000,00			
3.3.90.35	SERVIÇOS DE CONSULTORIA	0.01.00	25.000,00			
3.3.90.36	OUTROS SERVIÇOS DE TERCEIROS - PESSOA FÍSICA	0.01.00	60.000,00			
3.3.90.39	OUTROS SERVIÇOS DE TERCEIROS - PESSOA JURÍDICA	0.01.00	160.000,00			
3.3.90.91	SENTENÇAS JUDICIAIS	0.01.00	5.000,00			
3.3.90.92	DESPESAS DE EXERCÍCIOS ANTERIORES	0.01.00	15.000,00			
3.3.90.93	INDENIZAÇÕES E RESTITUIÇÕES	0.01.00	10.000,00			
4.0.00.00	DESPESAS DE CAPITAL	0.000.000				65.000,00
4.4.00.00	INVESTIMENTOS	0.000.000			65.000,00	
4.4.90.00	APLICAÇÕES DIRETAS	0.000.000		65.000,00		
4.4.90.51	OBRAS E INSTALAÇÕES	0.01.00	50.000,00			
4.4.90.52	EQUIPAMENTOS E MATERIAL PERMANENTE	0.01.00	15.000,00			
9.0.00.00	RESERVA DE CONTINGÊNCIA	0.000.000				60.000,00
9.9.00.00	RESERVA DE CONTINGÊNCIA	0.000.000			60.000,00	
9.9.99.00	A DEFINIR	0.000.000		60.000,00		
9.9.99.00	A DEFINIR	0.01.00	60.000,00			
<b>TOTAL</b>						<b>4.180.000,00</b>



Orçamento Programa - Exercício de 2015  
NATUREZA DA DESPESA POR ORGÃO E UNIDADE

Documento Assinado Digitalmente por: LUCIANO CARNEIRO DE SOUSA  
Acesse em: <http://efc.tce.pe.gov.br/epp/validaDoc.seam> Código do documento: dee04411-8ee7-44a7-b2c1-73889305e521

TOTAL GERAL	56.000.000,00
-------------	---------------

PREFEITURA MUNICIPAL DE CORTÊS

Rua Coronel José Belarmino, 48 - CNPJ:10273548/0001-69

Orçamento Programa - Exercício de 2015

Anexo 06

Página 1



PROGRAMA DE TRABALHO

(Inc.II, § 2º, Art.2º)

01 PODER LEGISLATIVO					
01 CAMARA MUNICIPAL					
Código	Especificação	Operação Especial	Projetos	Atividades	Total
01	Legislativa		79.000,00	1.681.000,00	1.760.000,00
01	031 Ação Legislativa		79.000,00	1.681.000,00	1.760.000,00
01	031 0010 MANUTENÇÃO DAS ATIVIDADES DO PODER LEGISLATIVO		79.000,00	1.681.000,00	1.760.000,00
01.031.0010.1001.0000	AQUISIÇÃO DE UM VEÍCULO UTILITÁRIO		38.000,00		38.000,00
01.031.0010.1002.0000	AQUISIÇÃO DE MÓVEIS E EQUIPAMENTOS DIVERSOS		24.000,00		24.000,00
01.031.0010.1003.0000	CONSTRUÇÃO, REFORMA E/OU AMPLIAÇÃO DO PRÉDIO		17.000,00		17.000,00
01.031.0010.2001.0000	MANUTENÇÃO DOS SERVIÇOS DA CÂMARA			394.000,00	394.000,00
01.031.0010.2002.0000	MANUTENÇÃO DOS SERVIDORES EFETIVOS			41.000,00	41.000,00
01.031.0010.2003.0000	MANUTENÇÃO DOS SERVIDORES COMISSIONADO			162.000,00	162.000,00
01.031.0010.2004.0000	MANUTENÇÃO DAS ATIVIDADES LEGISLATIVAS			972.000,00	972.000,00
01.031.0010.2005.0000	CONCESSÃO DE REPRESENTAÇÃO AO PRESIDENTE			58.000,00	58.000,00
01.031.0010.2006.0000	DIVULGAÇÃO DE ATOS DO PODER LEGISLATIVO			27.000,00	27.000,00
01.031.0010.2007.0000	CONTRIBUIÇÃO PARA ENTIDADES REPRESENTATIVAS			5.000,00	5.000,00
01.031.0010.2008.0000	CERIMONIAL / EVENTOS DO PODER LEGISLATIVO			22.000,00	22.000,00
01	124 Controle Interno		5.000,00	68.000,00	73.000,00
01	124 0010 MANUTENÇÃO DAS ATIVIDADES DO PODER LEGISLATIVO		5.000,00	68.000,00	73.000,00
01.124.0010.1004.0000	EQUIPAR O SCI DO PODER LEGISLATIVO		5.000,00		5.000,00
01.124.0010.2011.0000	MANUTENÇÃO DO SCI DO PODER LEGISLATIVO			68.000,00	68.000,00
28	Encargos Especiais			190.000,00	190.000,00
28	031 Ação Legislativa			190.000,00	190.000,00
28	031 0010 MANUTENÇÃO DAS ATIVIDADES DO PODER LEGISLATIVO			190.000,00	190.000,00
28.031.0010.2009.0000	ENCARGOS PREVIDENCIÁRIOS RGPS			190.000,00	190.000,00
28	271 Previdência Básica			17.000,00	17.000,00
28	271 0010 MANUTENÇÃO DAS ATIVIDADES DO PODER LEGISLATIVO			17.000,00	17.000,00
28.271.0010.2010.0000	ENCARGOS PREVIDENCIÁRIOS RPPS			17.000,00	17.000,00
TOTAL		0,00	84.000,00	1.956.000,00	2.040.000,00

Documento Assinado Digitalmente por: LUCIANO CARNEIRO DE SOUSA  
 Acesse em: <https://ecec.tce.pe.gov.br/ppw/validador>  
 Código de Verificação: 11897447201788810541

PREFEITURA MUNICIPAL DE CORTÊS

Rua Coronel José Belarmino, 48 - CNPJ:10273548/0001-69

Orçamento Programa - Exercício de 2015

Anexo 06

Página 2



PROGRAMA DE TRABALHO

(Inc.II, § 2º, Art.2º)

Código	Especificação	Operação Especial	Projetos	Atividades	T o t a l
02	PODER EXECUTIVO				
20	PODER EXECUTIVO				
04	Administração		360.000,00	4.450.000,00	4.810.000,00
04	122 Administração Geral		360.000,00	4.450.000,00	4.810.000,00
04	122 0003 CONSÓRCIOS PUBLICOS		60.000,00	130.000,00	190.000,00
04.122.0003.1262.0000	OBRAS DE INFRAESTRUTURA URBANA EM PARCERIA COM CONSÓRCIO PÚBLICO		60.000,00		60.000,00
04.122.0003.2291.0000	CONTRIBUIÇÃO PARA CONSORCIOS INTERMUNICIPAIS			130.000,00	130.000,00
04	122 0021 ADMINISTRAÇÃO GERAL		190.000,00	3.040.000,00	3.230.000,00
04.122.0021.1005.0000	MODERNIZAÇÃO DA ESTRUTURA ADMINISTRATIVA		10.000,00		10.000,00
04.122.0021.1006.0000	EQUIPAMENTOS PARA A OUVIDORIA MUNICIPAL		10.000,00		10.000,00
04.122.0021.1007.0000	MODERNIZAÇÃO DA ESTRUTURA ADMINISTRATIVA - SECRETARIA DE GOVERNO		10.000,00		10.000,00
04.122.0021.1016.0000	REFORMA E AMPLIAÇÃO DE IMÓVEIS DA ADMINISTRAÇÃO MUNICIPAL		30.000,00		30.000,00
04.122.0021.1253.0000	AQUISIÇÃO DE EQUIP. PARA MODERNIZAÇÃO DA ESTRUTURA ADMINISTRATIVA		20.000,00		20.000,00
04.122.0021.1255.0000	AQUISIÇÃO DE FARDAMENTO PARA A SEC. DE OBRAS		30.000,00		30.000,00
04.122.0021.1259.0000	AQUISIÇÃO DE EQUIPAMENTOS DIVERSOS EM PARCERIA COM CONSÓRCIO PÚBLICO		80.000,00		80.000,00
04.122.0021.2012.0000	DESPESAS COM OUTROS ENTES FEDERADOS			30.000,00	30.000,00
04.122.0021.2013.0000	PROGRAMA PREFEITURA NAS COMUNIDADES			30.000,00	30.000,00
04.122.0021.2014.0000	MANUTENÇÃO DAS AÇÕES DE CARÁTER CONTINUADO DO GABINETE			1.110.000,00	1.110.000,00
04.122.0021.2015.0000	CONTRIBUIÇÃO PARA O CNM, AMUPE, IBAM E OUTROS			70.000,00	70.000,00
04.122.0021.2016.0000	MANUTENÇÃO DAS AÇÕES DE CARÁTER CONTINUADO DO CERIMONIAL			30.000,00	30.000,00
04.122.0021.2017.0000	IMPLANTAÇÃO DE OUVIDORIA MUNICIPAL			150.000,00	150.000,00
04.122.0021.2019.0000	MANUTENÇÃO DAS AÇÕES DE CARÁTER CONTINUADO			210.000,00	210.000,00
04.122.0021.2053.0000	MANUTENÇÃO DAS AÇÕES DE CARÁTER CONTINUADO DA UNIDADE			1.330.000,00	1.330.000,00
04.122.0021.2133.0000	SUBVENÇÕES A ENTIDADES PRIVADAS SEM FINS LUCRATIVOS			50.000,00	50.000,00
04.122.0021.2243.0000	AQUISIÇÃO DE FARDAMENTO DESTINADO A SERVIDORES			30.000,00	30.000,00
04	122 0056 GESTÃO FINANCEIRA			1.140.000,00	1.140.000,00
04.122.0056.2063.0000	MODERNIZAÇÃO DA ESTRUTURA ADMINISTRATIVA DA UNIDADE			10.000,00	10.000,00
04.122.0056.2064.0000	MANUTENÇÃO DAS AÇÕES DE CARÁTER CONTINUADO DA UNIDADE			1.040.000,00	1.040.000,00
04.122.0056.2065.0000	CONTRATAÇÃO E LOCAÇÃO DE SOFT E ACESSORIA ESPECIALIZADA			80.000,00	80.000,00
04.122.0056.2066.0000	AQUISIÇÃO DE BENS PARA PREMIAÇÕES			10.000,00	10.000,00

Documento Assinado Digitalmente por: LUCIANO CARNEIRO DE SOUSA  
 Acesse em: <https://ecec.tce.pe.gov.br/ppa/auditoria/auditoria-jean-coelho-costa>

Data: 07/08/2015 14:44:18  
 Hora: 08:52:11

PREFEITURA MUNICIPAL DE CORTÊS

Rua Coronel José Belarmino, 48 - CNPJ:10273548/0001-69

Orçamento Programa - Exercício de 2015

Anexo 06

Página 3



PROGRAMA DE TRABALHO

(Inc.II, § 2º, Art.2º)

02		PODER EXECUTIVO				
20		PODER EXECUTIVO				
Código	Especificação		Operação Especial	Projetos	Atividades	T o t a
04	122	0061	AÇÕES DESTINADAS A DEFESA CIVIL	110.000,00	140.000,00	250.000,00
04.122.0061.1260.0000	AQUISIÇÃO DE VEÍCULOS E UTENSÍLIOS DIVERSOS DESTINADOS A DEFESA CIVIL			50.000,00		50.000,00
04.122.0061.1261.0000	CONSTRUÇÃO DA COORDENADORIA DE DEFESA CIVIL			60.000,00		60.000,00
04.122.0061.2296.0000	MANUTENÇÃO DAS ATIVIDADES ADMINISTRATIVAS DA COORDENADORIA DE DEFESA CIVIL				140.000,00	140.000,00
04	124	Controle Interno		10.000,00	340.000,00	350.000,00
04	124	0060	OPERAÇÕES DO CONTROLE INTERNO	10.000,00	340.000,00	350.000,00
04.124.0060.1008.0000	EQUIPAR O SCI			10.000,00		10.000,00
04.124.0060.2020.0000	MANUTENÇÃO DAS ATIVIDADES DO SCI				340.000,00	340.000,00
04	126	Tecnologia da Informação		70.000,00	40.000,00	110.000,00
04	126	0021	ADMINISTRAÇÃO GERAL		40.000,00	40.000,00
04.126.0021.2282.0000	CONTRATAÇÃO DE SOFT E ASSESSORIA ESPECIALIZADA				40.000,00	40.000,00
04	126	0190	GESTÃO EM CIÊNCIA E TECNOLOGIA	70.000,00		70.000,00
04.126.0190.1254.0000	RESTAURAÇÃO E/OU AMPLIAÇÃO DE PREDIO PARA IMPLANTAÇÃO DO CENTRO DE ACESSO A TECNOLOGIAS DE INCLUSÃO SOCIAL			70.000,00		70.000,00
04	128	Formação de Recursos Humanos			100.000,00	100.000,00
04	128	0007	CAPACITAÇÃO DE RECURSOS HUMANOS		100.000,00	100.000,00
04.128.0007.2054.0000	CAPACITAÇÃO DE SERVIDORES PÚBLICOS				30.000,00	30.000,00
04.128.0007.2285.0000	CAPACITAÇÃO E APERFEIÇOAMENTO DOS SERVIDORES DA SEC. DE FINANÇAS				70.000,00	70.000,00
04	131	Comunicação Social			30.000,00	30.000,00
04	131	0021	ADMINISTRAÇÃO GERAL		30.000,00	30.000,00
04.131.0021.2018.0000	DIVULGAÇÃO INSTITUCIONAL				30.000,00	30.000,00
08	Assistência Social			60.000,00	150.000,00	210.000,00
08	122	Administração Geral			220.000,00	220.000,00
08	122	0080	ASSISTÊNCIA SOCIAL GERAL		220.000,00	220.000,00
08.122.0080.2021.0000	MANUTENÇÃO DAS AÇÕES DE CARÁTER CONTINUADO DA UNIDADE				220.000,00	220.000,00
08	128	Formação de Recursos Humanos			50.000,00	50.000,00
08	128	0007	CAPACITAÇÃO DE RECURSOS HUMANOS		50.000,00	50.000,00
08.128.0007.2023.0000	CAPACITAÇÃO DE SERVIDORES PÚBLICOS - LOTADOS NA SEC. ASSIST. SOCIAL				50.000,00	50.000,00
08	241	Assistência ao Idoso		65.000,00	60.000,00	125.000,00
08	241	0021	ADMINISTRAÇÃO GERAL	5.000,00	60.000,00	65.000,00
08.241.0021.1014.0000	AQUISIÇÃO DE MOVEIS E EQUIPAMENTOS EM GERAL			5.000,00		5.000,00
08.241.0021.2029.0000	ASSISTÊNCIA INTEGRAL AO IDOSO				20.000,00	20.000,00
08.241.0021.2052.0000	MANUTENÇÃO DO FUNDO DE ASSISTÊNCIA AO IDOSO				40.000,00	40.000,00
08	241	0081	PROMOÇÃO DOS DIREITOS DOS IDOSOS	60.000,00		60.000,00
08.241.0081.1017.0000	CONSTRUÇÃO E ADAPTAÇÃO DE CENTROS DE CONVIVÊNCIA AOS IDOSOS			60.000,00		60.000,00

Documento Assinado Digitalmente por: LUCIANO CARNEIRO DE SOUSA  
Acesse em: https://epec.rde.gov.br/validador/assinatura/04410889105e5227-44a7-12c1-889105e522

PREFEITURA MUNICIPAL DE CORTÊS

Rua Coronel José Belarmino, 48 - CNPJ:10273548/0001-69

Orçamento Programa - Exercício de 2015

Anexo 06

Página 4



PROGRAMA DE TRABALHO

(Inc.II, § 2º, Art.2º)

02		PODER EXECUTIVO			
20		PODER EXECUTIVO			
Código	Especificação	Operação Especial	Projetos	Atividades	T o t a
08	243	Assistência à Criança e ao Adolescente	40.000,00	260.000,00	300.000,00
08	243	0083 PROMOÇÃO DOS DIREITOS DA CRIANÇA E DO ADOLESCENTE	40.000,00	260.000,00	300.000,00
08.243.0083.1091.0000	AQUISIÇÃO DE VEÍCULOS, MÁQUINAS, MÓVEIS E EQUIPAMENTOS - CONDICA		20.000,00		20.000,00
08.243.0083.1092.0000	ADAPTAÇÃO DE IMÓVEIS PARA ABRIGOS DAS CRIANÇAS E ADOLESCENTES - CONDICA		10.000,00		10.000,00
08.243.0083.1093.0000	AQUISIÇÃO DE EQUIPAMENTOS PARA CURSOS PROFISSIONALIZANTES - CONDICA		10.000,00		10.000,00
08.243.0083.2182.0000	MANUTENÇÃO ADMINISTRATIVA DO ÓRGÃO - CONDICA			180.000,00	180.000,00
08.243.0083.2184.0000	PROGRAMA DE CURSOS PROFISSIONALIZANTES - CONDICA			30.000,00	30.000,00
08.243.0083.2185.0000	PROGRAMA DE ESTÁGIO REMUNERADO - CONDICA			10.000,00	10.000,00
08.243.0083.2186.0000	PROGRAMA DE COMBATE A PROSTITUIÇÃO INFANTIL E USO DE DROGAS - CONDICA			40.000,00	40.000,00
08	244	Assistência Comunitária	60.000,00	150.000,00	210.000,00
08	244	0004 APOIO AOS CONSELHOS MUNICIPAIS	10.000,00	150.000,00	160.000,00
08.244.0004.1264.0000	AQUISIÇÃO DE EQUIPAMENTOS E MÓVEIS DESTINADOS AO CONSELHO TUTELAR		10.000,00		10.000,00
08.244.0004.2183.0000	MANUTENÇÃO DO CONSELHO TUTELAR - CONDICA			150.000,00	150.000,00
08	244	0080 ASSISTÊNCIA SOCIAL GERAL	50.000,00		50.000,00
08.244.0080.1010.0000	AQUISIÇÃO DE EQUIPAMENTOS PARA MODERNIZAÇÃO DA ESTRUTURA ADMINISTRATIVA		20.000,00		20.000,00
08.244.0080.1112.0000	AQUISIÇÃO DE VEÍCULOS PARA O APOIO ADMINISTRATIVO		30.000,00		30.000,00
09	Previdência Social			20.000,00	20.000,00
09	271	Previdência Básica		20.000,00	20.000,00
09	271	0091 REGIME GERAL DE PREVIDÊNCIA SOCIAL - RGPS		20.000,00	20.000,00
09.271.0091.2233.0000	CONTRIBUIÇÃO PARA O RGPS - SEC. OBRAS			20.000,00	20.000,00
09	272	Previdência do Regime Estatutário		20.000,00	20.000,00
09	272	0021 ADMINISTRAÇÃO GERAL		20.000,00	20.000,00
09.272.0021.2232.0000	CONTRIBUIÇÃO PARA O RPPS - SEC. OBRAS			20.000,00	20.000,00
10	Saúde			450.000,00	450.000,00
10	302	Assistência Hospitalar e Ambulatorial	450.000,00		450.000,00
10	302	0100 PROMOÇÃO DE ASSISTÊNCIA A SAÚDE	450.000,00		450.000,00
10.302.0100.1018.0000	CONSTRUÇÃO, AMPLIAÇÃO E/OU MELHORAMENTO DA UNIDADE DE SAÚDE DA REDE MUNICIPAL		450.000,00		450.000,00
12	Educação			1.460.000,00	11.685.000,00
12	361	Ensino Fundamental	1.460.000,00	11.685.000,00	13.145.000,00
12	361	0004 APOIO AOS CONSELHOS MUNICIPAIS		25.000,00	25.000,00
12.361.0004.2248.0000	APOIO AOS CONSELHOS DE EDUCAÇÃO CME, CAE, FUNDEB			25.000,00	25.000,00

Documento Assinado Digitalmente por: LUCIANO CARNEIRO DE SOUSA  
 Acesse em: https://ecec.tce-pe.gov.br/portal/portal.do?secao=CodigoIdentificacaoDocumento&idDoc=04401887447521

PREFEITURA MUNICIPAL DE CORTÊS

Rua Coronel José Belarmino, 48 - CNPJ:10273548/0001-69

Orçamento Programa - Exercício de 2015

Anexo 06

Página 5



Documento Assinado Digitalmente por: LUCIANO CARNEIRO DE SOUSA  
Acesse em: <https://epec.rde.pe.gov.br/ppv/validarAssinatura>

PROGRAMA DE TRABALHO

(Inc.II, § 2º, Art.2º)

02		PODER EXECUTIVO			
20		PODER EXECUTIVO			
Código	Especificação	Operação Especial	Projetos	Atividades	T o t a
12 361 0007	CAPACITAÇÃO DE RECURSOS HUMANOS			15.000,00	15.000,00
12.361.0007.2136.0000	CAPACITAÇÃO DE PROFESSORES E PESSOAL DA EDUCAÇÃO			15.000,00	15.000,00
12 361 0091	REGIME GERAL DE PREVIDÊNCIA SOCIAL - RGPS			250.000,00	250.000,00
12.361.0091.2169.0000	CONTRIBUIÇÃO PARA O INSS 40%			100.000,00	100.000,00
12.361.0091.2171.0000	CONTRIBUIÇÃO PARA O INSS 60%			150.000,00	150.000,00
12 361 0092	PREVIDÊNCIA SOCIAL DO SERVIDOR PÚBLICO-RPPS			710.000,00	710.000,00
12.361.0092.2170.0000	CONTRIBUIÇÃO PARA O RPPS 40%			110.000,00	110.000,00
12.361.0092.2172.0000	CONTRIBUIÇÃO PARA O RPPS 60%			600.000,00	600.000,00
12 361 0120	GESTÃO EDUCACIONAL - ENSINO FUNDAMENTAL E INFANTIL		1.360.000,00	9.535.000,00	10.895.000,00
12.361.0120.1019.0000	CONSTRUÇÃO, REFORMA E AMPLIAÇÃO DA UNIDADE ESCOLAR DA REDE MUNICIPAL DE ENSINO		200.000,00		200.000,00
12.361.0120.1072.0000	AQUISIÇÃO DE VEÍCULO DESTINADO A SECRETARIA DE EDUCAÇÃO		40.000,00		40.000,00
12.361.0120.1074.0000	AQUISIÇÃO DE EQUIPAMENTOS PARA CENTROS DE TREINAMENTO		20.000,00		20.000,00
12.361.0120.1076.0000	AQUISIÇÃO DE MÓVEIS, MÁQUINAS E EQUIPAMENTOS DIVERSOS		20.000,00		20.000,00
12.361.0120.1078.0000	AQUISIÇÃO DE EQUIPAMENTOS PARA ESCOLAS CONTEMPLADAS COM O PROGRAMA PDDE		40.000,00		40.000,00
12.361.0120.1082.0000	AQUISIÇÃO DE EQUIP. DE INFORMÁTICA PARA REDE DE ENSINO FUNDAMENTAL - FUNDEB 40%		140.000,00		140.000,00
12.361.0120.1083.0000	CONSTRUÇÃO, REFORMA E/OU AMPLIAÇÃO DAS UNIDADES ESCOLARES - FUNDEB 40%		300.000,00		300.000,00
12.361.0120.1084.0000	AQUISIÇÃO DE VEÍCULOS PARA TRANSPORTE DE ESTUDANTES - FUNDEB 40%		400.000,00		400.000,00
12.361.0120.1085.0000	AQUISIÇÃO DE MÓVEIS, MÁQUINAS E UTENSÍLIOS DIVERSOS - FUNDEB 40%		200.000,00		200.000,00
12.361.0120.2134.0000	GESTÃO ADMINISTRATIVA DO FMEC			50.000,00	50.000,00
12.361.0120.2135.0000	MANUTENÇÃO DE IMÓVEIS E INSTALAÇÕES DE UNIDADES ESCOLARES			60.000,00	60.000,00
12.361.0120.2138.0000	AJUDA A ESTUDANTES CARENTES E AUXÍLIOS PARA ESTUDOS			40.000,00	40.000,00
12.361.0120.2151.0000	MANUTENÇÃO DO PROGRAMA PDDE			60.000,00	60.000,00
12.361.0120.2153.0000	MANUTENÇÃO DE OUTROS PROGRAMAS DE EDUCAÇÃO E OSE			420.000,00	420.000,00
12.361.0120.2154.0000	PROMOÇÕES DE OFICINAS EDUCACIONAIS			15.000,00	15.000,00
12.361.0120.2164.0000	CAPACITAÇÃO E TREINAMENTO DE SERVIDORES DO ENSINO BÁSICO - FUNDEB 40%			150.000,00	150.000,00
12.361.0120.2165.0000	DISTRIBUIÇÃO DE MATERIAIS DIDÁTICOS AOS ALUNOS DO ENSINO BÁSICO - FUNDEB 40%			100.000,00	100.000,00
12.361.0120.2166.0000	GESTÃO ADMINISTRATIVA DO ÓRGÃO 40%			1.470.000,00	1.470.000,00
12.361.0120.2167.0000	MANUTENÇÃO DE TRANSPORTE ESCOLAR - FUNDEB 40%			500.000,00	500.000,00
12.361.0120.2168.0000	GESTÃO ADMINISTRATIVA DO ÓRGÃO 60%			6.510.000,00	6.510.000,00
12.361.0120.2244.0000	AQUISIÇÃO DE FARDAMENTO - EDUCAÇÃO (RECURSOS PRÓPRIO)			110.000,00	110.000,00
12.361.0120.2249.0000	AQUISIÇÃO DE KITS ESCOLARES PARA ESTUDANTES DA REDE MUNICIPAL.			30.000,00	30.000,00
12.361.0120.2250.0000	AQUISIÇÃO DE EQUIPAMENTOS FONOAUDIOLÓGICOS DE SUPORTE AO PROFESSOR			20.000,00	20.000,00



PREFEITURA MUNICIPAL DE CORTÊS

Rua Coronel José Belarmino, 48 - CNPJ:10273548/0001-69

Orçamento Programa - Exercício de 2015

Anexo 06

Página 6



PROGRAMA DE TRABALHO

(Inc.II, § 2º, Art.2º)

02 PODER EXECUTIVO

20 PODER EXECUTIVO

Código	Especificação	Operação Especial	Projetos	Atividades	T o t a
12 361 0121	MERENDA ESCOLAR			720.000,00	720.000,00
12.361.0121.2144.0000	MANUTENÇÃO DO PNAEF - FUNDAMENTAL - RECURSOS FNDE			70.000,00	70.000,00
12.361.0121.2283.0000	MANUTENÇÃO DA MERENDA ESCOLAR COM RECURSOS PRÓPRIOS			600.000,00	600.000,00
12.361.0121.2300.0000	MANUTENÇÃO DO PROGRAMA MAIS EDUCAÇÃO			50.000,00	50.000,00
12 361 0122	TRANSPORTE ESCOLAR NA EDUCAÇÃO DE BASE			430.000,00	430.000,00
12.361.0122.2147.0000	MANUTENÇÃO DO PROGRAMA A CAMINHO DA ESCOLA			180.000,00	180.000,00
12.361.0122.2148.0000	MANUTENÇÃO DO PNATE - FUNDAMENTAL - RECURSOS FNDE			200.000,00	200.000,00
12.361.0122.2289.0000	MANUTENÇÃO DO TRANSPORTE ESCOLAR COM RECURSOS PRÓPRIOS			50.000,00	50.000,00
12 361 0280	DESAPROPRIAÇÕES		100.000,00		100.000,00
12.361.0280.1087.0000	DESAPROPRIAÇÃO DE IMÓVEIS/TERRENOS PARA O ENSINO BÁSICO - FUNDEB 40%		100.000,00		100.000,00
12 363	Ensino Profissional		100.000,00		100.000,00
12 363 0123	GESTÃO DO ENSINO PROFISSIONALIZANTE		100.000,00		100.000,00
12.363.0123.1021.0000	CONSTRUÇÃO DE CENTROS COMUNITÁRIOS DE EDUCAÇÃO PROFISSIONALIZANTE		100.000,00		100.000,00
12 364	Ensino Superior			80.000,00	80.000,00
12 364 0124	TRANSPORTE UNIVERSITÁRIO			80.000,00	80.000,00
12.364.0124.2141.0000	MANUTENÇÃO DO TRANSPORTE DE ESTUDANTES UNIVERSITÁRIOS			80.000,00	80.000,00
12 365	Educação Infantil		150.000,00	1.535.000,00	1.685.000,00
12 365 0120	GESTÃO EDUCACIONAL - ENSINO FUNDAMENTAL E INFANTIL		150.000,00	1.355.000,00	1.505.000,00
12.365.0120.1022.0000	CONSTRUÇÃO, AMPLIAÇÃO E REFORMA DE CRECHES		100.000,00		100.000,00
12.365.0120.1086.0000	AQUISIÇÃO DE EQUIPAMENTOS DESTINADOS AO ENSINO INFANTIL - FUNDEB 40%		50.000,00		50.000,00
12.365.0120.2032.0000	MANUTENÇÃO DA CRECHE MUNICIPAL			105.000,00	105.000,00
12.365.0120.2142.0000	MANUTENÇÃO DO PROGRAMA DE EDUCAÇÃO INFANTIL			130.000,00	130.000,00
12.365.0120.2173.0000	GESTÃO ADMINISTRATIVA DO ENSINO INFANTIL 40%			370.000,00	370.000,00
12.365.0120.2174.0000	GESTÃO ADMINISTRATIVA DO ENSINO INFANTIL 60%			550.000,00	550.000,00
12.365.0120.2175.0000	AQUISIÇÃO DE MATERIAL ESCOLAR E DIDÁTICO PARA O ENSINO INFANTIL - FUNDEB 40%			100.000,00	100.000,00
12.365.0120.2295.0000	PROGRAMA ESTÁGIO REMUNERADO - FUNDEB 40%			100.000,00	100.000,00
12 365 0121	MERENDA ESCOLAR			90.000,00	90.000,00
12.365.0121.2145.0000	MANUTENÇÃO DO PNAEP / PNAEC - RECURSOS FNDE			90.000,00	90.000,00
12 365 0122	TRANSPORTE ESCOLAR NA EDUCAÇÃO DE BASE			90.000,00	90.000,00
12.365.0122.2149.0000	MANUTENÇÃO DO PNATE - ENSINO INFANTIL - RECURSOS FNDE			90.000,00	90.000,00
12 366	Educação de Jovens e Adultos			130.000,00	130.000,00
12 366 0126	ALFABETIZAÇÃO DE ADULTOS			130.000,00	130.000,00
12.366.0126.2152.0000	MANUTENÇÃO DO PROGRAMA EDUCAÇÃO DE JOVENS E ADULTOS			130.000,00	130.000,00

Documento Assinado Digitalmente por: LUCIANO CARNEIRO DE SOUSA  
Acesse em: <https://ecec.tce.pe.gov.br/ppv/validarDocumento.asp?CodigoDocumento=0447131189305021>

PREFEITURA MUNICIPAL DE CORTÊS

Rua Coronel José Belarmino, 48 - CNPJ:10273548/0001-69

Orçamento Programa - Exercício de 2015

Anexo 06

Página 7



PROGRAMA DE TRABALHO

(Inc.II, § 2º, Art.2º)

02		PODER EXECUTIVO				
20		PODER EXECUTIVO				
Código		Especificação	Operação Especial	Projetos	Atividades	T o t a
12	367	Educação Especial			110.000,00	110.000,00
12	367	0127 GESTÃO DA EDUCAÇÃO ESPECIAL			110.000,00	110.000,00
12.367.0127.2143.0000		GESTÃO ADMINISTRATIVA DO PROGRAMA DE EDUCAÇÃO ESPECIAL			110.000,00	110.000,00
13		Cultura		30.000,00		30.000,00
13	361	Ensino Fundamental		30.000,00		30.000,00
13	361	0120 GESTÃO EDUCACIONAL - ENSINO FUNDAMENTAL E INFANTIL		30.000,00		30.000,00
13.361.0120.1023.0000		CONSTRUÇÃO DE CENTRO ADMINISTRATIVO PARA FUNCIONAMENTO DAS ATIVIDADES DO SETOR EDUCACIONAL		30.000,00		30.000,00
13	392	Difusão Cultural		60.000,00	235.000,00	295.000,00
13	392	0120 GESTÃO EDUCACIONAL - ENSINO FUNDAMENTAL E INFANTIL		20.000,00		20.000,00
13.392.0120.1024.0000		CONSTRUÇÃO, AMPLIAÇÃO, E REFORMA DE IMÓVEIS PARA O FUNCIONAMENTO DA BIBLIOTECA MUNICIPAL		20.000,00		20.000,00
13	392	0181 GESTÃO DE EVENTOS CULTURAIS E FESTIVIDADES		20.000,00	225.000,00	245.000,00
13.392.0181.1079.0000		AQUISIÇÃO DE INSTRUMENTOS PARA BANDAS MUSICAIS E MARCIAIS		20.000,00		20.000,00
13.392.0181.2155.0000		PROMOÇÃO DE PROJETOS CULTURAIS ARTÍSTICOS LITERÁRIOS			100.000,00	100.000,00
13.392.0181.2156.0000		IMPLANTAÇÃO DE BANDAS MUSICAIS E MARCIAIS			35.000,00	35.000,00
13.392.0181.2157.0000		IMPLANTAÇÃO DE UM CORAL MUSICAL			30.000,00	30.000,00
13.392.0181.2158.0000		CONCESSÃO DE PRÊMIOS EM COMPETIÇÕES PROMOVIDA PELO MUNICÍPIO NO ÂMBITO EDUCACIONAL E CULTURAL			60.000,00	60.000,00
13	392	0270 GESTÃO DO DESPORTO E LAZER NO MUNICÍPIO		20.000,00	10.000,00	30.000,00
13.392.0270.1020.0000		CONSTRUÇÃO, REFORMA E AMPLIAÇÃO DE IMÓVEIS E IMPLANTAÇÃO DE ESPAÇO CULTURAL PARA EVENTOS		20.000,00		20.000,00
13.392.0270.2234.0000		INCENTIVO A DIVULGAÇÃO DO MUNICÍPIO ATRAVÉS DA PARTICIPAÇÃO EM EVENTOS CULTURAIS E FESTIVOS			10.000,00	10.000,00
13	812	Desporto Comunitário			110.000,00	110.000,00
13	812	0181 GESTÃO DE EVENTOS CULTURAIS E FESTIVIDADES			110.000,00	110.000,00
13.812.0181.2159.0000		MANUTENÇÃO DE PROGRAMA ESPORTE SOLIDÁRIO			20.000,00	20.000,00
13.812.0181.2161.0000		MANUTENÇÃO DAS ATIVIDADES DE APOIO AO DESPORTO AMADOR E ESCOLA DE MÚSICA			90.000,00	90.000,00
15		Urbanismo		960.000,00	80.000,00	1.040.000,00
15	451	Infra-Estrutura Urbana		960.000,00	80.000,00	1.040.000,00
15	451	0003 CONSÓRCIOS PUBLICOS		20.000,00	80.000,00	100.000,00
15.451.0003.1259.0000		AQUISIÇÃO DE EQUIPAMENTOS DIVERSOS EM PARCERIA COM CONSÓRCIO PÚBLICO		20.000,00		20.000,00
15.451.0003.2294.0000		MANUTENÇÃO DO CONSÓRCIO PÚBLICO			80.000,00	80.000,00

Documento Assinado Digitalmente por: LUCIANO CARNEIRO DE SOUSA  
 Acesse em: <https://ecec.tce.pe.gov.br/gpv/atividade/assinado/assinadoCodigoDocumento:0004418874417213889031513>

PREFEITURA MUNICIPAL DE CORTÊS

Rua Coronel José Belarmino, 48 - CNPJ:10273548/0001-69

Orçamento Programa - Exercício de 2015

Anexo 06

Página 8



PROGRAMA DE TRABALHO

(Inc.II, § 2º, Art.2º)

02		PODER EXECUTIVO			
20		PODER EXECUTIVO			
Código	Especificação	Operação Especial	Projetos	Atividades	T o t a
15 451 0150	GESTÃO DE URBANISMO		190.000,00		190.000,00
15.451.0150.1029.0000	CONSTRUÇÃO, REFORMA, AMPLIAÇÃO E/OU MELHORAMENTO DE PRAÇAS, PARQUES E JARDINS		70.000,00		70.000,00
15.451.0150.1051.0000	RECUPERAÇÃO E/OU CONSTRUÇÃO DE CAIS AS MARGENS DO RIO SIRINHAÉM		100.000,00		100.000,00
15.451.0150.1053.0000	CONSTRUÇÃO E REFORMA DO PORTAL DE ENTRADA DA CIDADE DE CORTÊS		20.000,00		20.000,00
15 451 0151	CONSERVAÇÃO DE VIAS URBANAS E RURAIS		400.000,00		400.000,00
15.451.0151.1027.0000	CONSTRUÇÃO, REFORMA, AMPLIAÇÃO E/OU CONSTRUÇÃO DE ESCADAS, RAMPAS, MUROS E OUTROS		100.000,00		100.000,00
15.451.0151.1030.0000	CONSTRUÇÃO E RESTRUTURAÇÃO DE CALÇAMENTO E MEIO-FIO E/OU REVITALIZAÇÃO ASFÁLTICO		300.000,00		300.000,00
15 451 0202	TRATAMENTO DO LIXO NO MUNICÍPIO		100.000,00		100.000,00
15.451.0202.1025.0000	IMPLANTAÇÃO DE USINA DE COMPOSTAGEM E TRATAMENTO DE LIXO URBANO		100.000,00		100.000,00
15 451 0250	GESTÃO E AMPLIAÇÃO DA REDE DE ENERGIA MUNICIPAL		220.000,00		220.000,00
15.451.0250.1028.0000	AMPLIAÇÃO DE SISTEMA DE ILUMINAÇÃO PÚBLICA DO MUNICÍPIO		220.000,00		220.000,00
15 451 0280	DESAPROPRIAÇÕES		30.000,00		30.000,00
15.451.0280.1026.0000	DESAPROPRIAÇÃO DE IMÓVEIS/TERRENOS NECESSÁRIOS A EXECUÇÃO DE PROJETOS URBANOS		30.000,00		30.000,00
15 452	Serviços Urbanos		670.000,00	3.220.000,00	3.890.000,00
15 452 0021	ADMINISTRAÇÃO GERAL		270.000,00	1.580.000,00	1.850.000,00
15.452.0021.1031.0000	AQUISIÇÃO DE MÓVEIS, COMPUTADORES E UTENSÍLIOS DIVERSOS		20.000,00		20.000,00
15.452.0021.1033.0000	AQUISIÇÃO DE EQUIPAMENTOS E UTENSÍLIOS PARA ATIVIDADES DO SETOR DE OBRAS PÚBLICAS		250.000,00		250.000,00
15.452.0021.2067.0000	MANUTENÇÃO DAS AÇÕES DE CARÁTER CONTINUADO DA UNIDADE			1.520.000,00	1.520.000,00
15.452.0021.2284.0000	CONTRATAÇÃO DE ASSESSORIA ESPECIALIZADA DESTINADA A ELABORAÇÃO DOS PROJETOS E ACOMPANHAMENTO DE OBRAS NO MUNICÍPIO.			60.000,00	60.000,00
15 452 0150	GESTÃO DE URBANISMO		100.000,00	100.000,00	200.000,00
15.452.0150.1035.0000	CONSTRUÇÃO, REFORMA, MELHORAMENTO E/OU AMPLIAÇÃO DE CEMITÉRIO E VELÓRIO		100.000,00		100.000,00
15.452.0150.2071.0000	MANUTENÇÃO DAS AÇÕES DOS SERVIÇOS DO CEMITÉRIO			100.000,00	100.000,00
15 452 0170	GESTÃO DO SANEAMENTO BASICO			720.000,00	720.000,00
15.452.0170.2070.0000	MANUTENÇÃO DAS AÇÕES DE ABASTECIMENTO D'AGUA			720.000,00	720.000,00
15 452 0202	TRATAMENTO DO LIXO NO MUNICÍPIO		100.000,00	820.000,00	920.000,00
15.452.0202.1034.0000	CONSTRUÇÃO DE USINA DE RECICLAGEM DE LIXO DOMICILIAR		100.000,00		100.000,00
15.452.0202.2068.0000	MANUTENÇÃO DAS AÇÕES DE LIMPEZA PÚBLICA			820.000,00	820.000,00

Documento Assinado Digitalmente por: LUCIANO CARNEIRO DE SOUSA  
 Acesse em: <https://eic.citec.pe.gov.br/ppv/validar>  
 Código do Documento: 0000441-88-2014-00001-73889305012

PREFEITURA MUNICIPAL DE CORTÊS

Rua Coronel José Belarmino, 48 - CNPJ:10273548/0001-69

Orçamento Programa - Exercício de 2015

Anexo 06

Página 9



PROGRAMA DE TRABALHO

(Inc.II, § 2º, Art.2º)

02		PODER EXECUTIVO					
20		PODER EXECUTIVO					
Código	Especificação			Operação Especial	Projetos	Atividades	T o t a
15	452	0280	DESAPROPRIAÇÕES		200.000,00		200.000,00
15.452.0280.1032.0000	DESAPROPRIAÇÃO DE TERRENOS PARA COLOCAÇÃO DE LIXO URBANO				100.000,00		100.000,00
15.452.0280.1036.0000	DESAPROPRIAÇÃO DE TERRENOS PARA CONSTRUÇÃO DE CEMITÉRIOS				100.000,00		100.000,00
15	453	Transportes Coletivos Urbanos			100.000,00		100.000,00
15	453	0021	ADMINISTRAÇÃO GERAL		100.000,00		100.000,00
15.453.0021.1015.0000	AQUISIÇÃO DE VEÍCULOS E MAQUINAS PARA UNIDADE				100.000,00		100.000,00
15	695	Turismo			100.000,00		100.000,00
15	695	0270	GESTÃO DO DESPORTO E LAZER NO MUNICÍPIO		100.000,00		100.000,00
15.695.0270.1052.0000	MELHORAMENTO DO BALNEARIO DO BANHO DA CERVEJA				100.000,00		100.000,00
15	752	Energia Elétrica				270.000,00	270.000,00
15	752	0250	GESTÃO E AMPLIAÇÃO DA REDE DE ENERGIA MUNICIPAL			270.000,00	270.000,00
15.752.0250.2301.0000	MANUTENÇÃO DO SISTEMA DE ILUMINAÇÃO PÚBLICA					270.000,00	270.000,00
16	Habitação				150.000,00		150.000,00
16	482	Habitação Urbana			150.000,00		150.000,00
16	482	0160	POLÍTICAS HABITACIONAIS À POPULAÇÃO CARENTE		150.000,00		150.000,00
16.482.0160.1037.0000	EXECUÇÃO DE PROJETOS DE CONSTRUÇÃO DE CASAS PARA A POPULAÇÃO DE BAIXA RENDA				150.000,00		150.000,00
17	Saneamento				100.000,00		100.000,00
17	511	Saneamento Básico Rural			100.000,00		100.000,00
17	511	0170	GESTÃO DO SANEAMENTO BASICO		100.000,00		100.000,00
17.511.0170.1039.0000	IMPLANTAÇÃO DE SISTEMA DE ABASTECIMENTO D'AGUA, CONSTRUÇÃO DE AÇUDES E CISTERNAS				100.000,00		100.000,00
17	512	Saneamento Básico Urbano			550.000,00		550.000,00
17	512	0150	GESTÃO DE URBANISMO		100.000,00		100.000,00
17.512.0150.1041.0000	CONSTRUÇÃO, REFORMA E/OU AMPLIAÇÃO DE BANHEIROS E SANITÁRIOS PÚBLICOS				100.000,00		100.000,00
17	512	0160	POLÍTICAS HABITACIONAIS À POPULAÇÃO CARENTE		130.000,00		130.000,00
17.512.0160.1042.0000	CONSTRUÇÃO DE UNIDADES SANITÁRIAS DOMICILIARES				130.000,00		130.000,00
17	512	0170	GESTÃO DO SANEAMENTO BASICO		300.000,00		300.000,00
17.512.0170.1040.0000	CONSTRUÇÃO E RESTAURAÇÃO DE ESGOTOS, GALERIA, BUEIROS E OUTROS				300.000,00		300.000,00
17	512	0202	TRATAMENTO DO LIXO NO MUNICÍPIO		20.000,00		20.000,00
17.512.0202.1038.0000	AQUISIÇÃO DE EQUIPAMENTOS PARA USINA DE TRATAMENTO DE LIXO				20.000,00		20.000,00
18	Gestão Ambiental				170.000,00	350.000,00	520.000,00
18	541	Preservação e Conservação Ambiental			170.000,00	350.000,00	520.000,00
18	541	0028	CONTROLE AMBIENTAL			50.000,00	50.000,00
18.541.0028.2302.0000	CONCESSÃO DE BOLSA RECICLÁVEL					50.000,00	50.000,00

Documento Assinado Digitalmente por: LUCIANO CARNEIRO DE SOUSA  
 Acesse em: https://ecec.rde.gov.br/portal/validador/validador.jspx?codigo\_documento=0441180748712017888308e21

PREFEITURA MUNICIPAL DE CORTÊS

Rua Coronel José Belarmino, 48 - CNPJ:10273548/0001-69

Orçamento Programa - Exercício de 2015

Anexo 06

Página 10



PROGRAMA DE TRABALHO

(Inc.II, § 2º, Art.2º)

02		PODER EXECUTIVO					
20		PODER EXECUTIVO					
Código	Especificação			Operação Especial	Projetos	Atividades	T o t a
18	541	0180	GESTÃO AMBIENTAL		70.000,00	300.000,00	370.000,00
18.541.0180.1088.0000	MODERNIZAÇÃO DA ESTRUTURA ADMINISTRATIVA				10.000,00		10.000,00
18.541.0180.1089.0000	CONSTRUÇÃO, REFORMA, ADAPTAÇÃO DE UNIDADE DE RESÍDUOS SÓLIDOS				30.000,00		30.000,00
18.541.0180.1090.0000	RECUPERAÇÃO DAS MARGENS DO RIO SIRINHAÉM				30.000,00		30.000,00
18.541.0180.2176.0000	MANUTENÇÃO DA UNIDADE ADMINISTRATIVA					200.000,00	200.000,00
18.541.0180.2178.0000	IMPLANTAÇÃO DO PROJETO DE PRESERVAÇÃO E PAISAGENS					20.000,00	20.000,00
18.541.0180.2180.0000	PROJETO DE RECUPERAÇÃO DE ÁREAS DE LAZER					20.000,00	20.000,00
18.541.0180.2181.0000	RECUPERAÇÃO DAS MARGENS DO RIO SIRINHAÉM					30.000,00	30.000,00
18.541.0180.2194.0000	IMPLANTAÇÃO DE UM VIVEIRO MUNICIPAL DE MUDAS DE PLANTAS NATIVAS					30.000,00	30.000,00
18	541	0202	TRATAMENTO DO LIXO NO MUNICÍPIO		100.000,00		100.000,00
18.541.0202.1256.0000	PROJETO PARA AQUISIÇÃO DE UM VEICULO, COM COMPACTADOR, PARA COLETA DE LIXO				100.000,00		100.000,00
19	Ciência e Tecnologia					20.000,00	20.000,00
19	573	Difusão do Conhecimento Científico e Tecnológico				20.000,00	20.000,00
19	573	0190	GESTÃO EM CIÊNCIA E TECNOLOGIA			20.000,00	20.000,00
19.573.0190.2074.0000	EXECUÇÃO DE PROJETOS EM CONVÊNIO COM SEBRAE/SENAI/SENAC					20.000,00	20.000,00
20	Agricultura				200.000,00		200.000,00
20	605	Abastecimento			200.000,00		200.000,00
20	605	0215	GESTÃO DE FEIRAS, MERCADOS E MATADOUROS MUNICIPAIS		200.000,00		200.000,00
20.605.0215.1046.0000	CONSTRUÇÃO, REFORMA E AMPLIAÇÃO DOS MERCADOS, AÇOUGUES E MATADOUROS				200.000,00		200.000,00
20	606	Extensão Rural			240.000,00	430.000,00	670.000,00
20	606	0200	GESTÃO DA AGRICULTURA NO MUNICÍPIO		240.000,00	430.000,00	670.000,00
20.606.0200.1045.0000	CONSTRUÇÃO DE CENTROS COMUNITÁRIOS NO MEIO RURAL				20.000,00		20.000,00
20.606.0200.1047.0000	CONSTRUÇÃO DE CENTRAL DE ABASTECIMENTO PARA DISCIPLINAR A DISTRIBUIÇÃO DE PRODUÇÃO AGRÍCOLA				20.000,00		20.000,00
20.606.0200.1056.0000	AQUISIÇÃO DE MÁQUINAS, VEÍCULOS E EQUIPAMENTOS AGRÍCOLAS				200.000,00		200.000,00
20.606.0200.2073.0000	MANUTENÇÃO DE AÇÃO DE CARÁTER CONTINUADO DA UNIDADE					320.000,00	320.000,00
20.606.0200.2075.0000	IMPLANTAÇÃO DE PROGRAMA DE AGRICULTURA FAMILIAR E SEMEITEIRA					30.000,00	30.000,00
20.606.0200.2076.0000	CONTRATAÇÃO DE ACESSORIA ESPECIALIZADA					20.000,00	20.000,00
20.606.0200.2077.0000	LOCAÇÃO DE VEÍCULO PARA ARAÇÃO DE TERRAS AGRÍCOLA E AMPLIAÇÃO BARRAGENS					20.000,00	20.000,00
20.606.0200.2078.0000	PROMOÇÃO DE FEIRAS AGRÍCOLAS E TURISMO RURAL					30.000,00	30.000,00
20.606.0200.2079.0000	AQUISIÇÃO DE SEMENTES E VACINAS PARA DISTRIBUIÇÃO					10.000,00	10.000,00
23	Comércio e Serviços				30.000,00	260.000,00	290.000,00

Documento Assinado Digitalmente por: LUCIANO CARNEIRO DE SOUSA  
 Acesse em: https://eicf.citec.pe.gov.br/portal/validar\_documento.asp?codigo\_documento=0111827244007388850521

# PREFEITURA MUNICIPAL DE CORTÊS

Rua Coronel José Belarmino, 48 - CNPJ:10273548/0001-69

Orçamento Programa - Exercício de 2015

Anexo 06

Página 11



Documento Assinado Digitalmente por: LUCIANO CARNEIRO DE SOUSA  
 Acesse em: https://epec.rctm.gov.br/portal/assinatura

## PROGRAMA DE TRABALHO

(Inc.II, § 2º, Art.2º)

02		PODER EXECUTIVO					
20		PODER EXECUTIVO					
Código	Especificação		Operação Especial	Projetos	Atividades	T o t a	
23	122	Administração Geral			30.000,00	260.000,00	290.000,00
23	122	0230	INCENTIVO AO COMERCIO E SERVIÇOS NO MUNICIPIO		30.000,00	260.000,00	290.000,00
	23.122.0230.1057.0000	AQUISIÇÃO DE VEÍCULOS E EQUIPAMENTOS PARA UNIDADE			30.000,00		30.000,00
	23.122.0230.2081.0000	MANUTENÇÃO DAS AÇÕES DE CARÁTER CONTINUADO DA UNIDADE				260.000,00	260.000,00
23	692	Comercialização				150.000,00	150.000,00
23	692	0215	GESTÃO DE FEIRAS, MERCADOS E MATADOUROS MUNICIPAIS			150.000,00	150.000,00
	23.692.0215.2072.0000	MANUTENÇÃO DAS AÇÕES DE CARÁTER CONTINUADO DA UNIDADE, MERCADO E AÇOUGUE				150.000,00	150.000,00
23	695	Turismo				690.000,00	690.000,00
23	695	0181	GESTÃO DE EVENTOS CULTURAIS E FESTIVIDADES			690.000,00	690.000,00
	23.695.0181.2082.0000	CONTRATAÇÃO DE SEGURANÇA PARTICULAR PARA AS FESTIVIDADES				60.000,00	60.000,00
	23.695.0181.2084.0000	PATROCÍNIO DE BLOCOS E TROCAS CARNAVALESCAS E GRUPOS ARTÍSTICOS				50.000,00	50.000,00
	23.695.0181.2085.0000	PROMOÇÃO DE FESTAS TRADICIONAIS E FOLCLÓRICAS NO MUNICIPIO				490.000,00	490.000,00
	23.695.0181.2087.0000	FOMENTAR OS PRODUTOS ARTESANAIS PARA A GERAÇÃO DE RENDA				30.000,00	30.000,00
	23.695.0181.2088.0000	PROGRAMA DE PROJEÇÃO DE CINEMA, VÍDEO E AÇÕES DE PROMOÇÃO T				30.000,00	30.000,00
	23.695.0181.2089.0000	IMPLANTAÇÃO DE INFRA-ESTRUTURA TURÍSTICA NA PE 085				30.000,00	30.000,00
23	812	Desporto Comunitário				60.000,00	60.000,00
23	812	0181	GESTÃO DE EVENTOS CULTURAIS E FESTIVIDADES			60.000,00	60.000,00
	23.812.0181.2083.0000	PREMIAÇÃO E CONCESSÃO DE PRÊMIOS E PARTICIPAÇÃO EM COMPETIÇÃO PROMOVIDAS PELO MUNICIPIO				60.000,00	60.000,00
25	Energia			100.000,00		100.000,00	100.000,00
25	752	Energia Elétrica			100.000,00		100.000,00
25	752	0250	GESTÃO E AMPLIAÇÃO DA REDE DE ENERGIA MUNICIPAL		100.000,00		100.000,00
	25.752.0250.1048.0000	EXECUÇÃO DE PROJETOS ESPECIAIS DE ELETRIFICAÇÃO RURAL			100.000,00		100.000,00
26	Transporte			370.000,00		370.000,00	370.000,00
26	782	Transporte Rodoviário			370.000,00		370.000,00
26	782	0151	CONSERVAÇÃO DE VIAS URBANAS E RURAIS		370.000,00		370.000,00
	26.782.0151.1049.0000	CONSTRUÇÃO, AMPLIAÇÃO, RECUPERAÇÃO E MANUTENÇÃO DE ESTRADAS			340.000,00		340.000,00
	26.782.0151.1257.0000	IMPLANTAÇÃO DE PROJETO DE ESTRUTURA VIARIA DO MUNICIPIO			30.000,00		30.000,00
27	Desporto e Lazer			250.000,00		250.000,00	250.000,00

PREFEITURA MUNICIPAL DE CORTÊS

Rua Coronel José Belarmino, 48 - CNPJ:10273548/0001-69

Orçamento Programa - Exercício de 2015

Anexo 06

Página 12



PROGRAMA DE TRABALHO

(Inc.II, § 2º, Art.2º)

Código	Especificação	Operação Especial	Projetos	Atividades	Tota
02	PODER EXECUTIVO				
20	PODER EXECUTIVO				
27	812 Desporto Comunitário		250.000,00		250.000,00
27	812 0270 GESTÃO DO DESPORTO E LAZER NO MUNICÍPIO		250.000,00		250.000,00
27.812.0270.1054.0000	CONSTRUÇÃO DE QUADRAS POLIESPORTIVAS E ESTÁDIO MUNICIPAL		250.000,00		250.000,00
28	Encargos Especiais			2.280.000,00	2.280.000,00
28	846 Outros Encargos Especiais			2.280.000,00	2.280.000,00
28	846 0000 ENCARGOS ESPECIAS			910.000,00	910.000,00
28.846.0000.2055.0000	CONTRIBUIÇÃO DO MUNICÍPIO PARA O PASEP			160.000,00	160.000,00
28.846.0000.2057.0000	AMORTIZAÇÃO E ENCARGOS DA DÍVIDA COM INSS/FGTS/CELPE E OUTROS			400.000,00	400.000,00
28.846.0000.2062.0000	PAGAMENTO DE DECISÕES JUDICIAIS E PRECATORIOS			200.000,00	200.000,00
28.846.0000.2290.0000	PAGAMENTOS AO FGTS			150.000,00	150.000,00
28	846 0091 REGIME GERAL DE PREVIDÊNCIA SOCIAL - RGPS			300.000,00	300.000,00
28.846.0091.2058.0000	CONTRIBUIÇÃO PARA O RGPS			300.000,00	300.000,00
28	846 0092 PREVIDÊNCIA SOCIAL DO SERVIDOR PÚBLICO-RPPS			1.070.000,00	1.070.000,00
28.846.0092.2059.0000	COBERTURA DE DÉFICIT TÉCNICO DO SISTEMA PRÓPRIO DE PREVIDÊNCIA			800.000,00	800.000,00
28.846.0092.2060.0000	CONTRIBUIÇÃO PARA O RPPS			250.000,00	250.000,00
28.846.0092.2061.0000	AMORTIZAÇÃO DE PARCELAMENTO COM O CORTÊSPREV			20.000,00	20.000,00
99	Reserva de Contingência	1.200.000,00			1.200.000,00
99	999 Reserva de Contingência	1.200.000,00			1.200.000,00
99	999 9999 RESERVA DE CONTINGÊNCIA	1.200.000,00			1.200.000,00
99.999.9999.0999.0000	RESERVA DE CONTINGÊNCIA	1.200.000,00			1.200.000,00
TOTAL		1.200.000,00	6.845.000,00	27.435.000,00	35.480.000,00

Documento Assinado Digitalmente por: LUCIANO CARNEIRO DE SOUSA  
 Acesse em: https://eic.citec.pe.gov.br/portal/cidadao/consultarDocumento.aspx

PREFEITURA MUNICIPAL DE CORTÊS

Rua Coronel José Belarmino, 48 - CNPJ:10273548/0001-69

Orçamento Programa - Exercício de 2015

Anexo 06

Página 13



PROGRAMA DE TRABALHO

(Inc.II, § 2º, Art.2º)

02 PODER EXECUTIVO					
30 ENTIDADES SUPERVISIONADAS					
Código	Especificação	Operação Especial	Projetos	Atividades	Tota
08	Assistência Social			20.000,00	20.000,00
08	128 Formação de Recursos Humanos			20.000,00	20.000,00
08	128 0007 CAPACITAÇÃO DE RECURSOS HUMANOS			20.000,00	20.000,00
08.128.0007.2038.0000	CAPACITAÇÃO DE SERVIDORES			20.000,00	20.000,00
08	243 Assistência à Criança e ao Adolescente			15.000,00	15.000,00
08	243 0083 PROMOÇÃO DOS DIREITOS DA CRIANÇA E DO ADOLESCENTE			15.000,00	15.000,00
08.243.0083.2096.0000	CASA DA JUVENTUDE			15.000,00	15.000,00
08	244 Assistência Comunitária		120.000,00	1.490.000,00	1.610.000,00
08	244 0004 APOIO AOS CONSELHOS MUNICIPAIS			50.000,00	50.000,00
08.244.0004.2027.0000	MANUTENÇÃO DAS ATIVIDADES DO CONSELHO MUNICIPAL DE ASSISTÊNCIA SOCIAL			50.000,00	50.000,00

Documento Assinado Digitalmente por: LUCIANO CARNEIRO DE SOUSA  
 Acesse em: <https://eic.rctc.pe.gov.br/ppw/validar>  
 Código do Documento: de04411-8ee7-44a7-b2c1-73889305e521



PREFEITURA MUNICIPAL DE CORTÊS

Rua Coronel José Belarmino, 48 - CNPJ:10273548/0001-69

Orçamento Programa - Exercício de 2015

Anexo 06

Página 14



Documento Assinado Digitalmente por: LUCIANO CARNEIRO DE SOUSA  
Acesse em: https://epec.rctc.pe.gov.br/ppp/validarDoc.asp?secao=CodigosDoDocumento

PROGRAMA DE TRABALHO

(Inc.II, § 2º, Art.2º)

02		PODER EXECUTIVO			
30		ENTIDADES SUPERVISIONADAS			
Código	Especificação	Operação Especial	Projetos	Atividades	T o t a
08 244 0080	ASSISTÊNCIA SOCIAL GERAL		120.000,00	1.395.000,00	1.515.000,00
08.244.0080.1011.0000	AQUISIÇÃO DE EQUIPAMENTOS PARA MODERNIZAÇÃO DA ESTRUTURA ADMINISTRATIVA		20.000,00		20.000,00
08.244.0080.1113.0000	IMPLANTAÇÃO DE CENTRO DE ACESSO A TECNOLOGIA DE INCLUSÃO SOCIAL		10.000,00		10.000,00
08.244.0080.1114.0000	CONSTRUÇÃO , REFORMA E/OU ADAPTAÇÃO DO CRAS E CREAS		30.000,00		30.000,00
08.244.0080.1115.0000	AQUISIÇÃO DE EQUIPAMENTOS E MATERIAL PERMANENTE PARA O CRAS, CREAS, PETI E PROJovem		20.000,00		20.000,00
08.244.0080.1252.0000	AQUISIÇÃO DE EQUIPAMENTOS /MOVEIS PARA ATENDER O IGDBF.		10.000,00		10.000,00
08.244.0080.1263.0000	MANUTENÇÃO DAS ATIVIDADES DO IGD/SUAS		30.000,00		30.000,00
08.244.0080.2025.0000	INDENIZAÇÕES E RESTITUIÇÕES DIVERSAS			5.000,00	5.000,00
08.244.0080.2026.0000	GESTÃO ADMINISTRATIVA DO FMAS			320.000,00	320.000,00
08.244.0080.2028.0000	MANUTENÇÃO DAS AÇÕES DO PROGRAMA BOLSA FAMÍLIA - IGDBF			90.000,00	90.000,00
08.244.0080.2035.0000	ATENÇÃO INTEGRAL A FAMÍLIA			15.000,00	15.000,00
08.244.0080.2036.0000	BENEFICIO DE PRESTAÇÃO CONTINUADA - BPC			10.000,00	10.000,00
08.244.0080.2037.0000	DOAÇÕES , AUXÍLIOS EM GERAL A FAMÍLIA CARENTES ( LEI 818/2001)			135.000,00	135.000,00
08.244.0080.2039.0000	MANUTENÇÃO DO CREAS			105.000,00	105.000,00
08.244.0080.2041.0000	ATENÇÃO INTEGRAL A MULHER			30.000,00	30.000,00
08.244.0080.2044.0000	ASSISTÊNCIA GERAL A DESABRIGADOS POR FENÔMENOS CLIMÁTICOS			50.000,00	50.000,00
08.244.0080.2046.0000	PROGRAMA DE ASSISTÊNCIA AO COMBATE AS DROGAS E A PROSTITUIÇÃO INFANTIL			50.000,00	50.000,00
08.244.0080.2047.0000	MANUTENÇÃO DE CURSOS PROFISSIONALIZANTES			30.000,00	30.000,00
08.244.0080.2050.0000	ASSISTÊNCIA FUNERAL			55.000,00	55.000,00
08.244.0080.2051.0000	ASSISTÊNCIA GERAL A GESTANTES			50.000,00	50.000,00
08.244.0080.2094.0000	MANUTENÇÃO DOS SERVIÇOS DE CONVIVÊNCIA E FORTALECIMENTO DE VÍNCULOS - SCFV			300.000,00	300.000,00
08.244.0080.2095.0000	MANUTENÇÃO DAS AÇÕES CONTINUADAS DE PROTEÇÃO E ATENÇÃO INTEGRAL À FAMÍLIA - PAEF			25.000,00	25.000,00
08.244.0080.2241.0000	MANUTENÇÃO DE CENTRO DE ACESSO A TECNOLOGIAS DE INCLUSÃO SOCIAL			30.000,00	30.000,00
08.244.0080.2242.0000	MANUTENÇÃO DO CRAS			80.000,00	80.000,00
08.244.0080.2297.0000	AQUISIÇÃO DE EQUIPAMENTOS PARA IGD/SUAS			15.000,00	15.000,00
08 244 0083	PROMOÇÃO DOS DIREITOS DA CRIANÇA E DO ADOLESCENTE			45.000,00	45.000,00
08.244.0083.2245.0000	AQUISIÇÃO DE FARDAMENTO PARA ATENDER PROGRAMAS SOCIAIS			45.000,00	45.000,00
08 271	Previdência Básica			100.000,00	100.000,00
08 271 0091	REGIME GERAL DE PREVIDÊNCIA SOCIAL - RGPS			100.000,00	100.000,00
08.271.0091.2192.0000	ENCARGOS PREVIDENCIÁRIOS RGPS			100.000,00	100.000,00
08 272	Previdência do Regime Estatutário			30.000,00	30.000,00
08 272 0092	PREVIDÊNCIA SOCIAL DO SERVIDOR PÚBLICO-RPPS			30.000,00	30.000,00
08.272.0092.2193.0000	ENCARGOS PREVIDENCIÁRIOS RPPS			30.000,00	30.000,00
08 306	Alimentação e Nutrição			25.000,00	25.000,00

PREFEITURA MUNICIPAL DE CORTÊS

Rua Coronel José Belarmino, 48 - CNPJ:10273548/0001-69

Orçamento Programa - Exercício de 2015

Anexo 06

Página 15



PROGRAMA DE TRABALHO

(Inc.II, § 2º, Art.2º)

Documento Assinado Digitalmente por: LUCIANO CARNEIRO DE SOUSA  
Acesse em: https://epec.rctm.gov.br/ppp/validarDoc.asp?Codigo=0044110888935555

02		PODER EXECUTIVO			
30		ENTIDADES SUPERVISIONADAS			
Código	Especificação	Operação Especial	Projetos	Atividades	T o t a
08	306 0080	ASSISTÊNCIA SOCIAL GERAL		25.000,00	25.000,00
08.306.0080.2043.0000	IMPLANTAÇÃO E MANUTENÇÃO DO PROGRAMA DE SEGURANÇA ALIMENTAR E NUTRICIONAL			25.000,00	25.000,00
09	Previdência Social		65.000,00	4.055.000,00	4.120.000,00
09	272	Previdência do Regime Estatutário	65.000,00	4.055.000,00	4.120.000,00
09	272 0092	PREVIDÊNCIA SOCIAL DO SERVIDOR PÚBLICO-RPPS	65.000,00	4.055.000,00	4.120.000,00
09.272.0092.1094.0000	AQUISIÇÃO DE MÓVEIS, MÁQUINAS E EQUIPAMENTOS		15.000,00		15.000,00
09.272.0092.1265.0000	CONSTRUÇÃO, REFORMA, ADAPTAÇÃO OU MELHORAMENTO DE IMÓVEL PARA O RPPS.		50.000,00		50.000,00
09.272.0092.2187.0000	GESTÃO ADMINISTRATIVA DO RPPS			405.000,00	405.000,00
09.272.0092.2188.0000	MANUTENÇÃO DAS ATIVIDADES PREVIDENCIÁRIAS			3.605.000,00	3.605.000,00
09.272.0092.2189.0000	PAGAMENTO DE DECISÕES JUDICIÁRIAS			5.000,00	5.000,00
09.272.0092.2191.0000	DESPESA RELACIONADAS A CAPACITAÇÕES DOS GESTORES			15.000,00	15.000,00
09.272.0092.2298.0000	CONFERÊNCIA PREVIDENCIÁRIA MUNICIPAL			25.000,00	25.000,00
10	Saúde		170.000,00	1.795.000,00	1.965.000,00
10	122	Administração Geral	170.000,00	1.795.000,00	1.965.000,00
10	122 0003	CONSÓRCIOS PUBLICOS	30.000,00	1.565.000,00	1.595.000,00
10.122.0003.1259.0000	AQUISIÇÃO DE EQUIPAMENTOS DIVERSOS EM PARCERIA COM CONSÓRCIO PÚBLICO		30.000,00		30.000,00
10.122.0003.2101.0000	CONTRIBUIÇÕES PARA CONSÓRCIOS INTERMUNICIPAIS			30.000,00	30.000,00
10.122.0003.2294.0000	MANUTENÇÃO DO CONSÓRCIO PÚBLICO			1.535.000,00	1.535.000,00
10	122 0004	APOIO AOS CONSELHOS MUNICIPAIS		20.000,00	20.000,00
10.122.0004.2102.0000	APOIO AO CONSELHO MUNICIPAL DE SAÚDE			20.000,00	20.000,00
10	122 0021	ADMINISTRAÇÃO GERAL	140.000,00	210.000,00	350.000,00
10.122.0021.1058.0000	MODERNIZAÇÃO DA ESTRUTURA ADMINISTRATIVA DA SECRETARIA DE SAÚDE		40.000,00		40.000,00
10.122.0021.1061.0000	AQUISIÇÃO DE EQUIPAMENTOS E VEÍCULOS PARA UNIDADES DE SAÚDE.		100.000,00		100.000,00
10.122.0021.2090.0000	MANUTENÇÃO DAS AÇÕES DE CARÁTER CONTINUADO DA SEC. DE SAÚDE			180.000,00	180.000,00
10.122.0021.2246.0000	AQUISIÇÃO DE FARDAMENTO - FMS			30.000,00	30.000,00
10	123	Administração Financeira		5.000,00	5.000,00
10	123 0021	ADMINISTRAÇÃO GERAL		5.000,00	5.000,00
10.123.0021.2104.0000	APOIO A INSTITUIÇÕES SEM FINS LUCRATIVOS			5.000,00	5.000,00
10	128	Formação de Recursos Humanos		35.000,00	35.000,00
10	128 0007	CAPACITAÇÃO DE RECURSOS HUMANOS		35.000,00	35.000,00
10.128.0007.2106.0000	CAPACITAÇÃO TREINAMENTOS E QUALIFICAÇÃO DE SERVIDORES			35.000,00	35.000,00
10	271	Previdência Básica		250.000,00	250.000,00
10	271 0091	REGIME GERAL DE PREVIDÊNCIA SOCIAL - RGPS		250.000,00	250.000,00
10.271.0091.2092.0000	CONTRIBUIÇÃO PARA O RGPS			250.000,00	250.000,00

PREFEITURA MUNICIPAL DE CORTÊS

Rua Coronel José Belarmino, 48 - CNPJ:10273548/0001-69

Orçamento Programa - Exercício de 2015

Anexo 06

Página 16



PROGRAMA DE TRABALHO

(Inc.II, § 2º, Art.2º)

02 PODER EXECUTIVO					
30 ENTIDADES SUPERVISIONADAS					
Código	Especificação	Operação Especial	Projetos	Atividades	T o t a
10	272	Previdência do Regime Estatutário		200.000,00	200.000,00
10	272	0092 PREVIDÊNCIA SOCIAL DO SERVIDOR PÚBLICO-RPPS		200.000,00	200.000,00
10.272.0092.2093.0000	CONTRIBUIÇÃO PARA O RPPS			200.000,00	200.000,00
10	301	Atenção Básica	260.000,00	2.905.000,00	3.165.000,00
10	301	0101 ASSISTÊNCIA A ATENÇÃO BASICA	260.000,00	2.905.000,00	3.165.000,00
10.301.0101.1063.0000	AQUISIÇÃO DE MÓVEIS, VEÍCULOS E EQUIPAMENTOS PARA PACS		30.000,00		30.000,00
10.301.0101.1064.0000	AQUISIÇÃO DE MÓVEIS, VEÍCULOS E EQUIPAMENTOS PARA PSF's		150.000,00		150.000,00
10.301.0101.1065.0000	AQUISIÇÃO DE MÓVEIS, EQUIPAMENTOS PARA O PROGRAMA SAÚDE BUCAL		25.000,00		25.000,00
10.301.0101.1071.0000	AQUISIÇÃO DE EQUIPAMENTOS PARA O NASF		30.000,00		30.000,00
10.301.0101.1258.0000	AQUISIÇÃO DE EQUIPAMENTOS PARA O PROJETO ACADEMIADAS CIDADES - SAUDE		20.000,00		20.000,00
10.301.0101.1266.0000	AQUISIÇÃO DE MÓVEIS E EQUIPAMENTOS DIVERSOS PARA O PROGRAMA MAIS MÉDICOS		5.000,00		5.000,00
10.301.0101.2100.0000	PROMOÇÃO DE AÇÕES AO PROGRAMA SAÚDE DO TRABALHADOR			30.000,00	30.000,00
10.301.0101.2107.0000	DIVULGAÇÃO INSTITUIÇÃO PÚBLICA DIVERSA			15.000,00	15.000,00
10.301.0101.2109.0000	PROMOÇÃO DAS AÇÕES DO PROGRAMA DO PACS			550.000,00	550.000,00
10.301.0101.2110.0000	MANUTENÇÃO PROGRAMA COMBATE A TUBERCULOSE E HIPERTENSÃO			40.000,00	40.000,00
10.301.0101.2111.0000	MANUTENÇÃO E DESENVOLVIMENTO DAS CAMPANHAS MULTIVACINAÇÃO			20.000,00	20.000,00
10.301.0101.2112.0000	PROMOÇÃO DE AÇÕES PROGRAMA SAÚDE DA FAMÍLIA - PSF			980.000,00	980.000,00
10.301.0101.2113.0000	PROMOÇÃO DE SAÚDE BUCAL			325.000,00	325.000,00
10.301.0101.2114.0000	PROMOÇÃO AÇÕES PROGRAMA SAÚDE MENTAL			40.000,00	40.000,00
10.301.0101.2115.0000	PROMOÇÃO AÇÕES PROGRAMA SAÚDE ESCOLAR			65.000,00	65.000,00
10.301.0101.2116.0000	PROMOÇÃO AÇÕES DO PROGRAMA SAÚDE DO IDOSO			15.000,00	15.000,00
10.301.0101.2117.0000	EXECUÇÃO DAS AÇÕES DO PROGRAMA SAÚDE AO ADOLESCENTE			15.000,00	15.000,00
10.301.0101.2121.0000	AQUISIÇÃO DE MATERIAL ODONTOLÓGICO			50.000,00	50.000,00
10.301.0101.2132.0000	MANUTENÇÃO DO NASF			270.000,00	270.000,00
10.301.0101.2230.0000	MANUTENÇÃO DO PROGRAMA SAÚDE DO HOMEM			15.000,00	15.000,00
10.301.0101.2231.0000	MANUTENÇÃO DO PROGRAMA SAÚDE DA MULHER			40.000,00	40.000,00
10.301.0101.2286.0000	MANUTENÇÃO DO PROGRAMA MÃE CORUJA PERNAMBUCANA			40.000,00	40.000,00
10.301.0101.2287.0000	MANUTENÇÃO DO PROGRAMA ACADEMIA DA CIDADE - SAÚDE			55.000,00	55.000,00
10.301.0101.2288.0000	DOAÇÕES CONFORME RESOLUÇÃO Nº39/2010.			55.000,00	55.000,00
10.301.0101.2292.0000	IMPLANTAÇÃO DO PROGRAMA REDE CEGONHA			50.000,00	50.000,00
10.301.0101.2293.0000	MANUTENÇÃO DE QUALIFICAÇÃO PMAQ/RAB/SM			190.000,00	190.000,00
10.301.0101.2303.0000	PROGRAMA MAIS MÉDICOS			45.000,00	45.000,00
10	302	Assistência Hospitalar e Ambulatorial	940.000,00	5.265.000,00	6.205.000,00

Documento Assinado Digitalmente por: LUCIANO CARNEIRO DE SOUSA  
 Acesse em: https://efc.citec.pe.gov.br/portal/portal.do?codigoDocumento=201500118930521

PREFEITURA MUNICIPAL DE CORTÊS

Rua Coronel José Belarmino, 48 - CNPJ:10273548/0001-69

Orçamento Programa - Exercício de 2015

Anexo 06

Página 17

PROGRAMA DE TRABALHO

(Inc.II, § 2º, Art.2º)



Documento Assinado Digitalmente por: LUCIANO CARNEIRO DE SOUSA  
 Acesse em: <https://epec.tce.pa.gov.br/ppd/auditoria/ocorrencia/144118382447>

Código	Descrição	Operação Especial	Projetos	Atividades	T o t a
<b>02</b>	<b>PODER EXECUTIVO</b>				
<b>30</b>	<b>ENTIDADES SUPERVISIONADAS</b>				
10 302 0102	ATENDIMENTO AMBULATORIAL, EMERGENCIAL E HOSPITALAR		940.000,00	5.265.000,00	6.205.000,00
10.302.0102.1066.0000	AQUISIÇÃO DE MÓVEIS, MÁQUINAS E EQUIPAMENTOS PARA CENTROS DE SAÚDE		170.000,00		170.000,00
10.302.0102.1067.0000	AQUISIÇÃO DE MÓVEIS E EQUIPAMENTOS HOSPITALARES		170.000,00		170.000,00
10.302.0102.1068.0000	CONSTRUÇÃO, REFORMA, AMPLIAÇÃO OU ADAPTAÇÃO DA SECRETARIA, HOSPITAL E CENTROS		600.000,00		600.000,00
10.302.0102.2108.0000	MANUTENÇÃO DAS ATIVIDADES DAS UNIDADES DE SAÚDE			4.430.000,00	4.430.000,00
10.302.0102.2118.0000	AQUISIÇÃO DE MEDICAMENTOS			350.000,00	350.000,00
10.302.0102.2119.0000	AQUISIÇÃO DE MATERIAL HOSPITALAR			100.000,00	100.000,00
10.302.0102.2120.0000	AQUISIÇÃO DE MATERIAL LABORATORIAL			100.000,00	100.000,00
10.302.0102.2123.0000	PAGAMENTO DE GRATIFICAÇÕES ESTÍMULO - SUS			50.000,00	50.000,00
10.302.0102.2125.0000	MANUTENÇÃO DO PROGRAMA TFD			50.000,00	50.000,00
10.302.0102.2299.0000	MANUTENÇÃO DE SERVIÇOS DE URGÊNCIA E EMERGÊNCIA - SAMU			185.000,00	185.000,00
10 303	Suporte Profilático e Terapêutico			400.000,00	400.000,00
10 303 0103	ASSISTÊNCIA AO SUPORTE PROFILATICO E TERAPEUTICO			400.000,00	400.000,00
10.303.0103.2127.0000	MANUTENÇÃO DO PROGRAMA FARMÁCIA BÁSICA			400.000,00	400.000,00
10 304	Vigilância Sanitária		25.000,00	115.000,00	140.000,00
10 304 0104	VIGILÂNCIA EM SAUDE		25.000,00	115.000,00	140.000,00
10.304.0104.1069.0000	AQUISIÇÃO DE MÓVEIS, VEÍCULOS, EQUIPAMENTOS PARA VIGILÂNCIA SANITÁRIA		25.000,00		25.000,00
10.304.0104.2128.0000	MANUTENÇÃO DO PROGRAMA DE VIGILÂNCIA SANITÁRIA			115.000,00	115.000,00
10 305	Vigilância Epidemiológica		20.000,00	95.000,00	115.000,00
10 305 0104	VIGILÂNCIA EM SAUDE		20.000,00	95.000,00	115.000,00
10.305.0104.1070.0000	AQUISIÇÃO DE MÓVEIS, VEÍCULOS, EQUIPAMENTOS PARA VIGILÂNCIA EPIDEMIOLÓGICA		20.000,00		20.000,00
10.305.0104.2129.0000	MANUTENÇÃO DO PROGRAMA DE VIGILÂNCIA EPIDEMIOLÓGICA			95.000,00	95.000,00
10 306	Alimentação e Nutrição			15.000,00	15.000,00
10 306 0106	ASSISTENCIA A ALIMENTAÇÃO E NUTRIÇÃO			15.000,00	15.000,00
10.306.0106.2130.0000	MANUTENÇÃO DO PROGRAMA ALIMENTAR E NUTRICIONAL			15.000,00	15.000,00
10 846	Outros Encargos Especiais			5.000,00	5.000,00
10 846 0000	ENCARGOS ESPECIAS			5.000,00	5.000,00
10.846.0000.2103.0000	INDENIZAÇÃO E RESTITUIÇÕES DIVERSAS			5.000,00	5.000,00
99	Reserva de Contingência	60.000,00			60.000,00
99 999	Reserva de Contingência	60.000,00			60.000,00
99 999 9999	RESERVA DE CONTINGÊNCIA	60.000,00			60.000,00
99.999.9999.0999.0000	RESERVA DE CONTINGÊNCIA	60.000,00			60.000,00

PREFEITURA MUNICIPAL DE CORTÊS

Rua Coronel José Belarmino, 48 - CNPJ:10273548/0001-69

Orçamento Programa - Exercício de 2015

Anexo 06

Página 18



PROGRAMA DE TRABALHO

(Inc.II, § 2º, Art.2º)

02	PODER EXECUTIVO				
30	ENTIDADES SUPERVISIONADAS				
Código	Especificação	Operação Especial	Projetos	Atividades	Total
	TOTAL	60.000,00	1.600.000,00	16.820.000,00	18.480.000,00
	TOTAL GERAL	1.260.000,00	8.529.000,00	46.211.000,00	56.000.000,00

Documento Assinado Digitalmente por: LUCIANO CARNEIRO DE SOUSA  
Acesse em: <https://eic.rctm.pe.gov.br/gppp/validarDoc.seam> Código do documento: dee04411-8ee7-44a7-b2c1-73889305e521

PREFEITURA MUNICIPAL DE CORTÊS

Rua Coronel José Belarmino, 48 - CNPJ:10273548/0001-69

Orçamento Programa - Exercício de 2015

Anexo 07

Página 1



PROGRAMA DE TRABALHO DO GOVERNO  
 DEMONSTRATIVO DE FUNÇÕES, SUBFUNÇÕES E PROGRAMAS  
 POR PROJETOS, ATIVIDADES E OPERAÇÕES ESPECIAIS  
 (Inc.II, § 2º, Art.2º)

Documento Assinado Digitalmente por: LUCIANO CARNEIRO DE SOUSA  
 Acesse em: https://eefic.pec.gov.br/portal/assinatura/assinatura.html

Código	Especificação	Operação Especial	Projetos	Atividades	T o t a l
01	Legislativa	0,00	84.000,00	1.749.000,00	1.833.000,00
01	031 Ação Legislativa	0,00	79.000,00	1.681.000,00	1.760.000,00
01	031 0010 MANUTENÇÃO DAS ATIVIDADES DO PODER LEGISLATIVO	0,00	79.000,00	1.681.000,00	1.760.000,00
01.031.0010.1001.0000	AQUISIÇÃO DE UM VEÍCULO UTILITÁRIO	0,00	38.000,00	0,00	38.000,00
01.031.0010.1002.0000	AQUISIÇÃO DE MÓVEIS E EQUIPAMENTOS DIVERSOS	0,00	24.000,00	0,00	24.000,00
01.031.0010.1003.0000	CONSTRUÇÃO, REFORMA E/OU AMPLIAÇÃO DO PRÉDIO	0,00	17.000,00	0,00	17.000,00
01.031.0010.2001.0000	MANUTENÇÃO DOS SERVIÇOS DA CÂMARA	0,00	0,00	394.000,00	394.000,00
01.031.0010.2002.0000	MANUTENÇÃO DOS SERVIDORES EFETIVOS	0,00	0,00	41.000,00	41.000,00
01.031.0010.2003.0000	MANUTENÇÃO DOS SERVIDORES COMISSIONADO	0,00	0,00	162.000,00	162.000,00
01.031.0010.2004.0000	MANUTENÇÃO DAS ATIVIDADES LEGISLATIVAS	0,00	0,00	972.000,00	972.000,00
01.031.0010.2005.0000	CONCESSÃO DE REPRESENTAÇÃO AO PRESIDENTE	0,00	0,00	58.000,00	58.000,00
01.031.0010.2006.0000	DIVULGAÇÃO DE ATOS DO PODER LEGISLATIVO	0,00	0,00	27.000,00	27.000,00
01.031.0010.2007.0000	CONTRIBUIÇÃO PARA ENTIDADES REPRESENTATIVAS	0,00	0,00	5.000,00	5.000,00
01.031.0010.2008.0000	CERIMONIAL / EVENTOS DO PODER LEGISLATIVO	0,00	0,00	22.000,00	22.000,00
01	124 Controle Interno	0,00	5.000,00	68.000,00	73.000,00
01	124 0010 MANUTENÇÃO DAS ATIVIDADES DO PODER LEGISLATIVO	0,00	5.000,00	68.000,00	73.000,00
01.124.0010.1004.0000	EQUIPAR O SCI DO PODER LEGISLATIVO	0,00	5.000,00	0,00	5.000,00
01.124.0010.2011.0000	MANUTENÇÃO DO SCI DO PODER LEGISLATIVO	0,00	0,00	68.000,00	68.000,00
04	Administração	0,00	440.000,00	4.960.000,00	5.400.000,00
04	122 Administração Geral	0,00	360.000,00	4.450.000,00	4.810.000,00
04	122 0003 CONSÓRCIOS PÚBLICOS	0,00	60.000,00	130.000,00	190.000,00
04.122.0003.1262.0000	OBRAS DE INFRAESTRUTURA URBANA EM PARCERIA COM CONSÓRCIO PÚBLICO	0,00	60.000,00	0,00	60.000,00
04.122.0003.2291.0000	CONTRIBUIÇÃO PARA CONSÓRCIOS INTERMUNICIPAIS	0,00	0,00	130.000,00	130.000,00
04	122 0021 ADMINISTRAÇÃO GERAL	0,00	190.000,00	3.040.000,00	3.230.000,00
04.122.0021.1005.0000	MODERNIZAÇÃO DA ESTRUTURA ADMINISTRATIVA	0,00	10.000,00	0,00	10.000,00
04.122.0021.1006.0000	EQUIPAMENTOS PARA A OUVIDORIA MUNICIPAL	0,00	10.000,00	0,00	10.000,00
04.122.0021.1007.0000	MODERNIZAÇÃO DA ESTRUTURA ADMINISTRATIVA - SECRETARIA DE GOVERNO	0,00	10.000,00	0,00	10.000,00
04.122.0021.1016.0000	REFORMA E AMPLIAÇÃO DE IMÓVEIS DA ADMINISTRAÇÃO MUNICIPAL	0,00	30.000,00	0,00	30.000,00
04.122.0021.1253.0000	AQUISIÇÃO DE EQUIP. PARA MODERNIZAÇÃO DA ESTRUTURA ADMINISTRATIVA	0,00	20.000,00	0,00	20.000,00
04.122.0021.1255.0000	AQUISIÇÃO DE FARDAMENTO PARA A SEC. DE OBRAS	0,00	30.000,00	0,00	30.000,00
04.122.0021.1259.0000	AQUISIÇÃO DE EQUIPAMENTOS DIVERSOS EM PARCERIA COM CONSÓRCIO PÚBLICO	0,00	80.000,00	0,00	80.000,00
04.122.0021.2012.0000	DESPESAS COM OUTROS ENTES FEDERADOS	0,00	0,00	30.000,00	30.000,00
04.122.0021.2013.0000	PROGRAMA PREFEITURA NAS COMUNIDADES	0,00	0,00	30.000,00	30.000,00
04.122.0021.2014.0000	MANUTENÇÃO DAS AÇÕES DE CARÁTER CONTINUADO DO GABINETE	0,00	0,00	1.110.000,00	1.110.000,00
04.122.0021.2015.0000	CONTRIBUIÇÃO PARA O CNM, AMUPE, IBAM E OUTROS	0,00	0,00	70.000,00	70.000,00
04.122.0021.2016.0000	MANUTENÇÃO DAS AÇÕES DE CARÁTER CONTINUADO DO CERIMONIAL	0,00	0,00	30.000,00	30.000,00
04.122.0021.2017.0000	IMPLANTAÇÃO DE OUVIDORIA MUNICIPAL	0,00	0,00	150.000,00	150.000,00
04.122.0021.2019.0000	MANUTENÇÃO DAS AÇÕES DE CARÁTER CONTINUADO	0,00	0,00	210.000,00	210.000,00
04.122.0021.2053.0000	MANUTENÇÃO DAS AÇÕES DE CARÁTER CONTINUADO DA UNIDADE	0,00	0,00	1.330.000,00	1.330.000,00
04.122.0021.2133.0000	SUBVENÇÕES A ENTIDADES PRIVADAS SEM FINS LUCRATIVOS	0,00	0,00	50.000,00	50.000,00
04.122.0021.2243.0000	AQUISIÇÃO DE FARDAMENTO DESTINADO A SERVIDORES	0,00	0,00	30.000,00	30.000,00

PREFEITURA MUNICIPAL DE CORTÊS

Rua Coronel José Belarmino, 48 - CNPJ:10273548/0001-69

Orçamento Programa - Exercício de 2015

Anexo 07

Página 2



Documento Assinado Digitalmente por: LUCIANO CARNEIRO DE SOUSA  
 Acesse em: https://edicta.pe.gov.br/portal/validar-seguranca-certificado-dee04113044a7-b21893384e01

PROGRAMA DE TRABALHO DO GOVERNO  
 DEMONSTRATIVO DE FUNÇÕES, SUBFUNÇÕES E PROGRAMAS  
 POR PROJETOS, ATIVIDADES E OPERAÇÕES ESPECIAIS  
 (Inc.II, § 2º, Art.2º)

Código	Especificação	Operação Especial	Projetos	Atividades	T o t a l
04	Administração	0,00	440.000,00	4.960.000,00	5.400.000,00
04	122 Administração Geral	0,00	360.000,00	4.450.000,00	4.810.000,00
04	122 0056 GESTÃO FINANCEIRA	0,00	0,00	1.140.000,00	1.140.000,00
04.122.0056.2063.0000	MODERNIZAÇÃO DA ESTRUTURA ADMINISTRATIVA DA UNIDADE	0,00	0,00	10.000,00	10.000,00
04.122.0056.2064.0000	MANUTENÇÃO DAS AÇÕES DE CARÁTER CONTINUADO DA UNIDADE	0,00	0,00	1.040.000,00	1.040.000,00
04.122.0056.2065.0000	CONTRATAÇÃO E LOCAÇÃO DE SOFT E ACESSORIA ESPECIALIZADA	0,00	0,00	80.000,00	80.000,00
04.122.0056.2066.0000	AQUISIÇÃO DE BENS PARA PREMIAÇÕES	0,00	0,00	10.000,00	10.000,00
04	122 0061 AÇÕES DESTINADAS A DEFESA CIVIL	0,00	110.000,00	140.000,00	250.000,00
04.122.0061.1260.0000	AQUISIÇÃO DE VEÍCULOS E UTENSÍLIOS DIVERSOS DESTINADOS A DEFESA CIVIL	0,00	50.000,00	0,00	50.000,00
04.122.0061.1261.0000	CONSTRUÇÃO DA COORDENADORIA DE DEFESA CIVIL	0,00	60.000,00	0,00	60.000,00
04.122.0061.2296.0000	MANUTENÇÃO DAS ATIVIDADES ADMINISTRATIVAS DA COORDENADORIA DE DEFESA CIVIL	0,00	0,00	140.000,00	140.000,00
04	124 Controle Interno	0,00	10.000,00	340.000,00	350.000,00
04	124 0060 OPERAÇÕES DO CONTROLE INTERNO	0,00	10.000,00	340.000,00	350.000,00
04.124.0060.1008.0000	EQUIPAR O SCI	0,00	10.000,00	0,00	10.000,00
04.124.0060.2020.0000	MANUTENÇÃO DAS ATIVIDADES DO SCI	0,00	0,00	340.000,00	340.000,00
04	126 Tecnologia da Informação	0,00	70.000,00	40.000,00	110.000,00
04	126 0021 ADMINISTRAÇÃO GERAL	0,00	0,00	40.000,00	40.000,00
04.126.0021.2282.0000	CONTRATAÇÃO DE SOFT E ACESSORIA ESPECIALIZADA	0,00	0,00	40.000,00	40.000,00
04	126 0190 GESTÃO EM CIÊNCIA E TECNOLOGIA	0,00	70.000,00	0,00	70.000,00
04.126.0190.1254.0000	RESTAURAÇÃO E/OU AMPLIAÇÃO DE PREDIO PARA IMPLANTAÇÃO DO CENTRO DE ACESSO A TECNOLOGIAS DE INCLUSÃO SOCIAL	0,00	70.000,00	0,00	70.000,00
04	128 Formação de Recursos Humanos	0,00	0,00	100.000,00	100.000,00
04	128 0007 CAPACITAÇÃO DE RECURSOS HUMANOS	0,00	0,00	100.000,00	100.000,00
04.128.0007.2054.0000	CAPACITAÇÃO DE SERVIDORES PÚBLICOS	0,00	0,00	30.000,00	30.000,00
04.128.0007.2285.0000	CAPACITAÇÃO E APERFEIÇOAMENTO DOS SERVIDORES DA SEC. DE FINANÇAS	0,00	0,00	70.000,00	70.000,00
04	131 Comunicação Social	0,00	0,00	30.000,00	30.000,00
04	131 0021 ADMINISTRAÇÃO GERAL	0,00	0,00	30.000,00	30.000,00
04.131.0021.2018.0000	DIVULGAÇÃO INSTITUCIONAL	0,00	0,00	30.000,00	30.000,00
08	Assistência Social	0,00	285.000,00	2.420.000,00	2.705.000,00
08	122 Administração Geral	0,00	0,00	220.000,00	220.000,00
08	122 0080 ASSISTÊNCIA SOCIAL GERAL	0,00	0,00	220.000,00	220.000,00
08.122.0080.2021.0000	MANUTENÇÃO DAS AÇÕES DE CARÁTER CONTINUADO DA UNIDADE	0,00	0,00	220.000,00	220.000,00
08	128 Formação de Recursos Humanos	0,00	0,00	70.000,00	70.000,00

PREFEITURA MUNICIPAL DE CORTÊS

Rua Coronel José Belarmino, 48 - CNPJ:10273548/0001-69

Orçamento Programa - Exercício de 2015

Anexo 07

Página 3



PROGRAMA DE TRABALHO DO GOVERNO  
 DEMONSTRATIVO DE FUNÇÕES, SUBFUNÇÕES E PROGRAMAS  
 POR PROJETOS, ATIVIDADES E OPERAÇÕES ESPECIAIS  
 (Inc.II, § 2º, Art.2º)

Documento Assinado Digitalmente por: LUCIANO CARNEIRO DE SOUSA  
 Acesse em: https://efedat.pe.gov.br/portal/assinado.seam?docId=544a5b28-7389-45e2-8060-000000000000

Código	Especificação	Operação Especial	Projetos	Atividades	T o t a l
08	Assistência Social	0,00	285.000,00	2.420.000,00	2.705.000,00
08	128 Formação de Recursos Humanos	0,00	0,00	70.000,00	70.000,00
08	128 0007 CAPACITAÇÃO DE RECURSOS HUMANOS	0,00	0,00	70.000,00	70.000,00
08.128.0007.2023.0000	CAPACITAÇÃO DE SERVIDORES PÚBLICOS - LOTADOS NA SEC. ASSIST. SOCIAL	0,00	0,00	50.000,00	50.000,00
08.128.0007.2038.0000	CAPACITAÇÃO DE SERVIDORES	0,00	0,00	20.000,00	20.000,00
08	241 Assistência ao Idoso	0,00	65.000,00	60.000,00	125.000,00
08	241 0021 ADMINISTRAÇÃO GERAL	0,00	5.000,00	60.000,00	65.000,00
08.241.0021.1014.0000	AQUISIÇÃO DE MOVEIS E EQUIPAMENTOS EM GERAL	0,00	5.000,00	0,00	5.000,00
08.241.0021.2029.0000	ASSISTÊNCIA INTEGRAL AO IDOSO	0,00	0,00	20.000,00	20.000,00
08.241.0021.2052.0000	MANUTENÇÃO DO FUNDO DE ASSISTÊNCIA AO IDOSO	0,00	0,00	40.000,00	40.000,00
08	241 0081 PROMOÇÃO DOS DIREITOS DOS IDOSOS	0,00	60.000,00	0,00	60.000,00
08.241.0081.1017.0000	CONSTRUÇÃO E ADAPTAÇÃO DE CENTROS DE CONVIVÊNCIA AOS IDOSOS	0,00	60.000,00	0,00	60.000,00
08	243 Assistência à Criança e ao Adolescente	0,00	40.000,00	275.000,00	315.000,00
08	243 0083 PROMOÇÃO DOS DIREITOS DA CRIANÇA E DO ADOLESCENTE	0,00	40.000,00	275.000,00	315.000,00
08.243.0083.1091.0000	AQUISIÇÃO DE VEÍCULOS, MÁQUINAS, MÓVEIS E EQUIPAMENTOS - CONDICA	0,00	20.000,00	0,00	20.000,00
08.243.0083.1092.0000	ADAPTAÇÃO DE IMÓVEIS PARA ABRIGOS DAS CRIANÇAS E ADOLESCENTES - CONDICA	0,00	10.000,00	0,00	10.000,00
08.243.0083.1093.0000	AQUISIÇÃO DE EQUIPAMENTOS PARA CURSOS PROFISSIONALIZANTES - CONDICA	0,00	10.000,00	0,00	10.000,00
08.243.0083.2096.0000	CASA DA JUVENTUDE	0,00	0,00	15.000,00	15.000,00
08.243.0083.2182.0000	MANUTENÇÃO ADMINISTRATIVA DO ÓRGÃO - CONDICA	0,00	0,00	180.000,00	180.000,00
08.243.0083.2184.0000	PROGRAMA DE CURSOS PROFISSIONALIZANTES - CONDICA	0,00	0,00	30.000,00	30.000,00
08.243.0083.2185.0000	PROGRAMA DE ESTÁGIO REMUNERADO - CONDICA	0,00	0,00	10.000,00	10.000,00
08.243.0083.2186.0000	PROGRAMA DE COMBATE A PROSTITUIÇÃO INFANTIL E USO DE DROGAS - CONDICA	0,00	0,00	40.000,00	40.000,00
08	244 Assistência Comunitária	0,00	180.000,00	1.640.000,00	1.820.000,00
08	244 0004 APOIO AOS CONSELHOS MUNICIPAIS	0,00	10.000,00	200.000,00	210.000,00
08.244.0004.1264.0000	AQUISIÇÃO DE EQUIPAMENTOS E MOVEIS DESTINADOS AO CONSELHO TUTELAR	0,00	10.000,00	0,00	10.000,00
08.244.0004.2027.0000	MANUTENÇÃO DAS ATIVIDADES DO CONSELHO MUNICIPAL DE ASSISTÊNCIA SOCIAL	0,00	0,00	50.000,00	50.000,00
08.244.0004.2183.0000	MANUTENÇÃO DO CONSELHO TUTELAR - CONDICA	0,00	0,00	150.000,00	150.000,00



PREFEITURA MUNICIPAL DE CORTÊS

Rua Coronel José Belarmino, 48 - CNPJ:10273548/0001-69

Orçamento Programa - Exercício de 2015

Anexo 07

Página 4



Documento Assinado Digitalmente por: LUCIANO CARNEIRO DE SOUSA  
Acesse em: https://educitec.pe.gov.br/portal/validarAssinatura.aspx

PROGRAMA DE TRABALHO DO GOVERNO  
DEMONSTRATIVO DE FUNÇÕES, SUBFUNÇÕES E PROGRAMAS  
POR PROJETOS, ATIVIDADES E OPERAÇÕES ESPECIAIS  
(Inc.II, § 2º, Art.2º)

Código	Especificação	Operação Especial	Projetos	Atividades	T o t a l
08	Assistência Social	0,00	285.000,00	2.420.000,00	2.705.000,00
08 244	Assistência Comunitária	0,00	180.000,00	1.640.000,00	1.820.000,00
08 244 0080	ASSISTÊNCIA SOCIAL GERAL	0,00	170.000,00	1.395.000,00	1.565.000,00
08.244.0080.1010.0000	AQUISIÇÃO DE EQUIPAMENTOS PARA MODERNIZAÇÃO DA ESTRUTURA ADMINISTRATIVA	0,00	20.000,00	0,00	20.000,00
08.244.0080.1011.0000	AQUISIÇÃO DE EQUIPAMENTOS PARA MODERNIZAÇÃO DA ESTRUTURA ADMINISTRATIVA	0,00	20.000,00	0,00	20.000,00
08.244.0080.1112.0000	AQUISIÇÃO DE VEÍCULOS PARA O APOIO ADMINISTRATIVO	0,00	30.000,00	0,00	30.000,00
08.244.0080.1113.0000	IMPLANTAÇÃO DE CENTRO DE ACESSO A TECNOLOGIA DE INCLUSÃO SOCIAL	0,00	10.000,00	0,00	10.000,00
08.244.0080.1114.0000	CONSTRUÇÃO , REFORMA E/OU ADAPTAÇÃO DO CRAS E CREAS	0,00	30.000,00	0,00	30.000,00
08.244.0080.1115.0000	AQUISIÇÃO DE EQUIPAMENTOS E MATERIAL PERMANENTE PARA O CRAS, CREAS, PETI E PROJovem	0,00	20.000,00	0,00	20.000,00
08.244.0080.1252.0000	AQUISIÇÃO DE EQUIPAMENTOS /MOVEIS PARA ATENDER O IGDBF.	0,00	10.000,00	0,00	10.000,00
08.244.0080.1263.0000	MANUTENÇÃO DAS ATIVIDADES DO IGD/SUAS	0,00	30.000,00	0,00	30.000,00
08.244.0080.2025.0000	INDENIZAÇÕES E RESTITUIÇÕES DIVERSAS	0,00	0,00	5.000,00	5.000,00
08.244.0080.2026.0000	GESTÃO ADMINISTRATIVA DO FMAS	0,00	0,00	320.000,00	320.000,00
08.244.0080.2028.0000	MANUTENÇÃO DAS AÇÕES DO PROGRAMA BOLSA FAMÍLIA - IGDBF	0,00	0,00	90.000,00	90.000,00
08.244.0080.2035.0000	ATENÇÃO INTEGRAL A FAMÍLIA	0,00	0,00	15.000,00	15.000,00
08.244.0080.2036.0000	BENEFÍCIO DE PRESTAÇÃO CONTINUADA - BPC	0,00	0,00	10.000,00	10.000,00
08.244.0080.2037.0000	DOAÇÕES , AUXÍLIOS EM GERAL A FAMÍLIA CARENTES ( LEI 818/2001)	0,00	0,00	135.000,00	135.000,00
08.244.0080.2039.0000	MANUTENÇÃO DO CREAS	0,00	0,00	105.000,00	105.000,00
08.244.0080.2041.0000	ATENÇÃO INTEGRAL A MULHER	0,00	0,00	30.000,00	30.000,00
08.244.0080.2044.0000	ASSISTÊNCIA GERAL A DESABRIGADOS POR FENÔMENOS CLIMÁTICOS	0,00	0,00	50.000,00	50.000,00
08.244.0080.2046.0000	PROGRAMA DE ASSISTÊNCIA AO COMBATE AS DROGAS E A PROSTITUIÇÃO INFANTIL	0,00	0,00	50.000,00	50.000,00
08.244.0080.2047.0000	MANUTENÇÃO DE CURSOS PROFISSIONALIZANTES	0,00	0,00	30.000,00	30.000,00
08.244.0080.2050.0000	ASSISTÊNCIA FUNERAL	0,00	0,00	55.000,00	55.000,00
08.244.0080.2051.0000	ASSISTÊNCIA GERAL A GESTANTES	0,00	0,00	50.000,00	50.000,00
08.244.0080.2094.0000	MANUTENÇÃO DOS SERVIÇOS DE CONVIVÊNCIA E FORTALECIMENTO DE VÍNCULOS - SCFV	0,00	0,00	300.000,00	300.000,00
08.244.0080.2095.0000	MANUTENÇÃO DAS AÇÕES CONTINUADAS DE PROTEÇÃO E ATENÇÃO INTEGRAL À FAMÍLIA - PAEF	0,00	0,00	25.000,00	25.000,00
08.244.0080.2241.0000	MANUTENÇÃO DE CENTRO DE ACESSO A TECNOLOGIAS DE INCLUSÃO SOCIAL	0,00	0,00	30.000,00	30.000,00
08.244.0080.2242.0000	MANUTENÇÃO DO CRAS	0,00	0,00	80.000,00	80.000,00
08.244.0080.2297.0000	AQUISIÇÃO DE EQUIPAMENTOS PARA IGD/SUAS	0,00	0,00	15.000,00	15.000,00
08 244 0083	PROMOÇÃO DOS DIREITOS DA CRIANÇA E DO ADOLESCENTE	0,00	0,00	45.000,00	45.000,00
08.244.0083.2245.0000	AQUISIÇÃO DE FARDAMENTO PARA ATENDER PROGRAMAS SOCIAIS	0,00	0,00	45.000,00	45.000,00
08 271	Previdência Básica	0,00	0,00	100.000,00	100.000,00
08 271 0091	REGIME GERAL DE PREVIDÊNCIA SOCIAL - RGPS	0,00	0,00	100.000,00	100.000,00
08.271.0091.2192.0000	ENCARGOS PREVIDENCIÁRIOS RGPS	0,00	0,00	100.000,00	100.000,00
08 272	Previdência do Regime Estatutário	0,00	0,00	30.000,00	30.000,00
08 272 0092	PREVIDÊNCIA SOCIAL DO SERVIDOR PÚBLICO-RPPS	0,00	0,00	30.000,00	30.000,00
08.272.0092.2193.0000	ENCARGOS PREVIDENCIÁRIOS RPPS	0,00	0,00	30.000,00	30.000,00
08 306	Alimentação e Nutrição	0,00	0,00	25.000,00	25.000,00

PREFEITURA MUNICIPAL DE CORTÊS

Rua Coronel José Belarmino, 48 - CNPJ:10273548/0001-69

Orçamento Programa - Exercício de 2015

Anexo 07

Página 5



Documento Assinado Digitalmente por: LUCIANO CARNEIRO DE SOUSA  
Acesse em: https://edicta.pec.gov.br/PP/licita/Doc/seam/Edicta/Documento/111560344035789305e521

PROGRAMA DE TRABALHO DO GOVERNO  
DEMONSTRATIVO DE FUNÇÕES, SUBFUNÇÕES E PROGRAMAS  
POR PROJETOS, ATIVIDADES E OPERAÇÕES ESPECIAIS  
(Inc.II, § 2º, Art.2º)

Código	Especificação	Operação Especial	Projetos	Atividades	T o t a l
08	Assistência Social	0,00	285.000,00	2.420.000,00	2.705.000,00
08	306 Alimentação e Nutrição	0,00	0,00	25.000,00	25.000,00
08	306 0080 ASSISTÊNCIA SOCIAL GERAL	0,00	0,00	25.000,00	25.000,00
08.306.0080.2043.0000	IMPLANTAÇÃO E MANUTENÇÃO DO PROGRAMA DE SEGURANÇA ALIMENTAR E NUTRICIONAL	0,00	0,00	25.000,00	25.000,00
09	Previdência Social	0,00	65.000,00	4.095.000,00	4.160.000,00
09	271 Previdência Básica	0,00	0,00	20.000,00	20.000,00
09	271 0091 REGIME GERAL DE PREVIDÊNCIA SOCIAL - RGPS	0,00	0,00	20.000,00	20.000,00
09.271.0091.2233.0000	CONTRIBUIÇÃO PARA O RGPS - SEC. OBRAS	0,00	0,00	20.000,00	20.000,00
09	272 Previdência do Regime Estatutário	0,00	65.000,00	4.075.000,00	4.140.000,00
09	272 0021 ADMINISTRAÇÃO GERAL	0,00	0,00	20.000,00	20.000,00
09.272.0021.2232.0000	CONTRIBUIÇÃO PARA O RPPS - SEC. OBRAS	0,00	0,00	20.000,00	20.000,00
09	272 0092 PREVIDÊNCIA SOCIAL DO SERVIDOR PÚBLICO-RPPS	0,00	65.000,00	4.055.000,00	4.120.000,00
09.272.0092.1094.0000	AQUISIÇÃO DE MÓVEIS, MÁQUINAS E EQUIPAMENTOS	0,00	15.000,00	0,00	15.000,00
09.272.0092.1265.0000	CONSTRUÇÃO, REFORMA, ADAPTAÇÃO OU MELHORAMENTO DE IMÓVEL PARA O RPPS.	0,00	50.000,00	0,00	50.000,00
09.272.0092.2187.0000	GESTÃO ADMINISTRATIVA DO RPPS	0,00	0,00	405.000,00	405.000,00
09.272.0092.2188.0000	MANUTENÇÃO DAS ATIVIDADES PREVIDENCIÁRIAS	0,00	0,00	3.605.000,00	3.605.000,00
09.272.0092.2189.0000	PAGAMENTO DE DECISÕES JUDICIÁRIAS	0,00	0,00	5.000,00	5.000,00
09.272.0092.2191.0000	DESPESA RELACIONADAS A CAPACITAÇÕES DOS GESTORES	0,00	0,00	15.000,00	15.000,00
09.272.0092.2298.0000	CONFERENCIA PREVIDENCIÁRIA MUNICIPAL	0,00	0,00	25.000,00	25.000,00
10	Saúde	0,00	1.865.000,00	11.085.000,00	12.950.000,00
10	122 Administração Geral	0,00	170.000,00	1.795.000,00	1.965.000,00
10	122 0003 CONSÓRCIOS PUBLICOS	0,00	30.000,00	1.565.000,00	1.595.000,00
10.122.0003.1259.0000	AQUISIÇÃO DE EQUIPAMENTOS DIVERSOS EM PARCERIA COM CONSÓRCIO PÚBLICO	0,00	30.000,00	0,00	30.000,00
10.122.0003.2101.0000	CONTRIBUIÇÕES PARA CONSÓRCIOS INTERMUNICIPAIS	0,00	0,00	30.000,00	30.000,00
10.122.0003.2294.0000	MANUTENÇÃO DO CONSÓRCIO PÚBLICO	0,00	0,00	1.535.000,00	1.535.000,00
10	122 0004 APOIO AOS CONSELHOS MUNICIPAIS	0,00	0,00	20.000,00	20.000,00
10.122.0004.2102.0000	APOIO AO CONSELHO MUNICIPAL DE SAÚDE	0,00	0,00	20.000,00	20.000,00
10	122 0021 ADMINISTRAÇÃO GERAL	0,00	140.000,00	210.000,00	350.000,00
10.122.0021.1058.0000	MODERNIZAÇÃO DA ESTRUTURA ADMINISTRATIVA DA SECRETARIA DE SAÚDE	0,00	40.000,00	0,00	40.000,00
10.122.0021.1061.0000	AQUISIÇÃO DE EQUIPAMENTOS E VEÍCULOS PARA UNIDADES DE SAÚDE.	0,00	100.000,00	0,00	100.000,00
10.122.0021.2090.0000	MANUTENÇÃO DAS AÇÕES DE CARÁTER CONTINUADO DA SEC. DE SAÚDE	0,00	0,00	180.000,00	180.000,00
10.122.0021.2246.0000	AQUISIÇÃO DE FARDAMENTO - FMS	0,00	0,00	30.000,00	30.000,00
10	123 Administração Financeira	0,00	0,00	5.000,00	5.000,00
10	123 0021 ADMINISTRAÇÃO GERAL	0,00	0,00	5.000,00	5.000,00
10.123.0021.2104.0000	APOIO A INSTITUIÇÕES SEM FINS LUCRATIVOS	0,00	0,00	5.000,00	5.000,00
10	128 Formação de Recursos Humanos	0,00	0,00	35.000,00	35.000,00



PREFEITURA MUNICIPAL DE CORTÊS

Rua Coronel José Belarmino, 48 - CNPJ:10273548/0001-69

Orçamento Programa - Exercício de 2015

Anexo 07

Página 7



Documento Assinado Digitalmente por: LUCIANO CARNEIRO DE SOUSA  
 Acesse em: https://educar.pe.gov.br/portal/assinadoc

PROGRAMA DE TRABALHO DO GOVERNO  
 DEMONSTRATIVO DE FUNÇÕES, SUBFUNÇÕES E PROGRAMAS  
 POR PROJETOS, ATIVIDADES E OPERAÇÕES ESPECIAIS  
 (Inc.II, § 2º, Art.2º)

Código	Especificação	Operação Especial	Projetos	Atividades	T o t a l
10	Saúde	0,00	1.865.000,00	11.085.000,00	12.950.000,00
10	302 Assistência Hospitalar e Ambulatorial	0,00	1.390.000,00	5.265.000,00	6.655.000,00
10	302 0100 PROMOÇÃO DE ASSISTÊNCIA A SAÚDE	0,00	450.000,00	0,00	450.000,00
10.302.0100.1018.0000	CONSTRUÇÃO, AMPLIAÇÃO E/OU MELHORAMENTO DA UNIDADE DE SAÚDE DA REDE MUNICIPAL	0,00	450.000,00	0,00	450.000,00
10	302 0102 ATENDIMENTO AMBULATORIAL, EMERGENCIAL E HOSPITALAR	0,00	940.000,00	5.265.000,00	6.205.000,00
10.302.0102.1066.0000	AQUISIÇÃO DE MÓVEIS, MÁQUINAS E EQUIPAMENTOS PARA CENTROS DE SAÚDE	0,00	170.000,00	0,00	170.000,00
10.302.0102.1067.0000	AQUISIÇÃO DE MÓVEIS E EQUIPAMENTOS HOSPITALARES	0,00	170.000,00	0,00	170.000,00
10.302.0102.1068.0000	CONSTRUÇÃO, REFORMA, AMPLIAÇÃO OU ADAPTAÇÃO DA SECRETARIA, HOSPITAL E CENTROS	0,00	600.000,00	0,00	600.000,00
10.302.0102.2108.0000	MANUTENÇÃO DAS ATIVIDADES DAS UNIDADES DE SAÚDE	0,00	0,00	4.430.000,00	4.430.000,00
10.302.0102.2118.0000	AQUISIÇÃO DE MEDICAMENTOS	0,00	0,00	350.000,00	350.000,00
10.302.0102.2119.0000	AQUISIÇÃO DE MATERIAL HOSPITALAR	0,00	0,00	100.000,00	100.000,00
10.302.0102.2120.0000	AQUISIÇÃO DE MATERIAL LABORATORIAL	0,00	0,00	100.000,00	100.000,00
10.302.0102.2123.0000	PAGAMENTO DE GRATIFICAÇÕES ESTÍMULO - SUS	0,00	0,00	50.000,00	50.000,00
10.302.0102.2125.0000	MANUTENÇÃO DO PROGRAMA TFD	0,00	0,00	50.000,00	50.000,00
10.302.0102.2299.0000	MANUTENÇÃO DE SERVIÇOS DE URGÊNCIA E EMERGÊNCIA - SAMU	0,00	0,00	185.000,00	185.000,00
10	303 Suporte Profilático e Terapêutico	0,00	0,00	400.000,00	400.000,00
10	303 0103 ASSISTÊNCIA AO SUPORTE PROFILATICO E TERAPEUTICO	0,00	0,00	400.000,00	400.000,00
10.303.0103.2127.0000	MANUTENÇÃO DO PROGRAMA FARMÁCIA BÁSICA	0,00	0,00	400.000,00	400.000,00
10	304 Vigilância Sanitária	0,00	25.000,00	115.000,00	140.000,00
10	304 0104 VIGILÂNCIA EM SAUDE	0,00	25.000,00	115.000,00	140.000,00
10.304.0104.1069.0000	AQUISIÇÃO DE MÓVEIS, VEÍCULOS, EQUIPAMENTOS PARA VIGILÂNCIA SANITÁRIA	0,00	25.000,00	0,00	25.000,00
10.304.0104.2128.0000	MANUTENÇÃO DO PROGRAMA DE VIGILÂNCIA SANITÁRIA	0,00	0,00	115.000,00	115.000,00
10	305 Vigilância Epidemiológica	0,00	20.000,00	95.000,00	115.000,00
10	305 0104 VIGILÂNCIA EM SAUDE	0,00	20.000,00	95.000,00	115.000,00
10.305.0104.1070.0000	AQUISIÇÃO DE MÓVEIS, VEÍCULOS, EQUIPAMENTOS PARA VIGILÂNCIA EPIDEMIOLÓGICA	0,00	20.000,00	0,00	20.000,00
10.305.0104.2129.0000	MANUTENÇÃO DO PROGRAMA DE VIGILÂNCIA EPIDEMIOLÓGICA	0,00	0,00	95.000,00	95.000,00
10	306 Alimentação e Nutrição	0,00	0,00	15.000,00	15.000,00
10	306 0106 ASSISTENCIA A ALIMENTAÇÃO E NUTRIÇÃO	0,00	0,00	15.000,00	15.000,00
10.306.0106.2130.0000	MANUTENÇÃO DO PROGRAMA ALIMENTAR E NUTRICIONAL	0,00	0,00	15.000,00	15.000,00
10	846 Outros Encargos Especiais	0,00	0,00	5.000,00	5.000,00
10	846 0000 ENCARGOS ESPECIAS	0,00	0,00	5.000,00	5.000,00
10.846.0000.2103.0000	INDENIZAÇÃO E RESTITUIÇÕES DIVERSAS	0,00	0,00	5.000,00	5.000,00
12	Educação	0,00	1.710.000,00	13.540.000,00	15.250.000,00
12	361 Ensino Fundamental	0,00	1.460.000,00	11.685.000,00	13.145.000,00
12	361 0004 APOIO AOS CONSELHOS MUNICIPAIS	0,00	0,00	25.000,00	25.000,00
12.361.0004.2248.0000	APOIO AOS CONSELHOS DE EDUCAÇÃO CME, CAE, FUNDEB	0,00	0,00	25.000,00	25.000,00

PREFEITURA MUNICIPAL DE CORTÊS

Rua Coronel José Belarmino, 48 - CNPJ:10273548/0001-69

Orçamento Programa - Exercício de 2015

Anexo 07

Página 8



Documento Assinado Digitalmente por: LUCIANO CARNEIRO DE SOUSA  
 Acesse em: https://educar.pe.gov.br/

PROGRAMA DE TRABALHO DO GOVERNO  
 DEMONSTRATIVO DE FUNÇÕES, SUBFUNÇÕES E PROGRAMAS  
 POR PROJETOS, ATIVIDADES E OPERAÇÕES ESPECIAIS  
 (Inc.II, § 2º, Art.2º)

Código	Especificação	Operação Especial	Projetos	Atividades	T o t a l
12	Educação	0,00	1.710.000,00	13.540.000,00	15.250.000,00
12 361	Ensino Fundamental	0,00	1.460.000,00	11.685.000,00	13.145.000,00
12 361 0007	CAPACITAÇÃO DE RECURSOS HUMANOS	0,00	0,00	15.000,00	15.000,00
12.361.0007.2136.0000	CAPACITAÇÃO DE PROFESSORES E PESSOAL DA EDUCAÇÃO	0,00	0,00	15.000,00	15.000,00
12 361 0091	REGIME GERAL DE PREVIDÊNCIA SOCIAL - RGPS	0,00	0,00	250.000,00	250.000,00
12.361.0091.2169.0000	CONTRIBUIÇÃO PARA O INSS 40%	0,00	0,00	100.000,00	100.000,00
12.361.0091.2171.0000	CONTRIBUIÇÃO PARA O INSS 60%	0,00	0,00	150.000,00	150.000,00
12 361 0092	PREVIDÊNCIA SOCIAL DO SERVIDOR PÚBLICO-RPPS	0,00	0,00	710.000,00	710.000,00
12.361.0092.2170.0000	CONTRIBUIÇÃO PARA O RPPS 40%	0,00	0,00	110.000,00	110.000,00
12.361.0092.2172.0000	CONTRIBUIÇÃO PARA O RPPS 60%	0,00	0,00	600.000,00	600.000,00
12 361 0120	GESTÃO EDUCACIONAL - ENSINO FUNDAMENTAL E INFANTIL	0,00	1.360.000,00	9.535.000,00	10.895.000,00
12.361.0120.1019.0000	CONSTRUÇÃO, REFORMA E AMPLIAÇÃO DA UNIDADE ESCOLAR DA REDE MUNICIPAL DE ENSINO	0,00	200.000,00	0,00	200.000,00
12.361.0120.1072.0000	AQUISIÇÃO DE VEÍCULO DESTINADO A SECRETARIA DE EDUCAÇÃO	0,00	40.000,00	0,00	40.000,00
12.361.0120.1074.0000	AQUISIÇÃO DE EQUIPAMENTOS PARA CENTROS DE TREINAMENTO	0,00	20.000,00	0,00	20.000,00
12.361.0120.1076.0000	AQUISIÇÃO DE MÓVEIS, MÁQUINAS E EQUIPAMENTOS DIVERSOS	0,00	20.000,00	0,00	20.000,00
12.361.0120.1078.0000	AQUISIÇÃO DE EQUIPAMENTOS PARA ESCOLAS CONTEMPLADAS COM O PROGRAMA PDDE	0,00	40.000,00	0,00	40.000,00
12.361.0120.1082.0000	AQUISIÇÃO DE EQUIP. DE INFORMÁTICA PARA REDE DE ENSINO FUNDAMENTAL - FUNDEB 40%	0,00	140.000,00	0,00	140.000,00
12.361.0120.1083.0000	CONSTRUÇÃO, REFORMA E/OU AMPLIAÇÃO DAS UNIDADES ESCOLARES - FUNDEB 40%	0,00	300.000,00	0,00	300.000,00
12.361.0120.1084.0000	AQUISIÇÃO DE VEÍCULOS PARA TRANSPORTE DE ESTUDANTES - FUNDEB 40%	0,00	400.000,00	0,00	400.000,00
12.361.0120.1085.0000	AQUISIÇÃO DE MÓVEIS, MÁQUINAS E UTENSÍLIOS DIVERSOS - FUNDEB 40%	0,00	200.000,00	0,00	200.000,00
12.361.0120.2134.0000	GESTÃO ADMINISTRATIVA DO FMEC	0,00	0,00	50.000,00	50.000,00
12.361.0120.2135.0000	MANUTENÇÃO DE IMÓVEIS E INSTALAÇÕES DE UNIDADES ESCOLARES	0,00	0,00	60.000,00	60.000,00
12.361.0120.2138.0000	AJUDA A ESTUDANTES CARENTES E AUXÍLIOS PARA ESTUDOS	0,00	0,00	40.000,00	40.000,00
12.361.0120.2151.0000	MANUTENÇÃO DO PROGRAMA PDDE	0,00	0,00	60.000,00	60.000,00
12.361.0120.2153.0000	MANUTENÇÃO DE OUTROS PROGRAMAS DE EDUCAÇÃO E QSE	0,00	0,00	420.000,00	420.000,00
12.361.0120.2154.0000	PROMOÇÕES DE OFICINAS EDUCACIONAIS	0,00	0,00	15.000,00	15.000,00
12.361.0120.2164.0000	CAPACITAÇÃO E TREINAMENTO DE SERVIDORES DO ENSINO BÁSICO - FUNDEB 40%	0,00	0,00	150.000,00	150.000,00
12.361.0120.2165.0000	DISTRIBUIÇÃO DE MATERIAIS DIDÁTICOS AOS ALUNOS DO ENSINO BÁSICO - FUNDEB 40%	0,00	0,00	100.000,00	100.000,00
12.361.0120.2166.0000	GESTÃO ADMINISTRATIVA DO ÓRGÃO 40%	0,00	0,00	1.470.000,00	1.470.000,00
12.361.0120.2167.0000	MANUTENÇÃO DE TRANSPORTE ESCOLAR - FUNDEB 40%	0,00	0,00	500.000,00	500.000,00
12.361.0120.2168.0000	GESTÃO ADMINISTRATIVA DO ÓRGÃO 60%	0,00	0,00	6.510.000,00	6.510.000,00
12.361.0120.2244.0000	AQUISIÇÃO DE FARDAMENTO - EDUCAÇÃO (RECURSOS PRÓPRIO)	0,00	0,00	110.000,00	110.000,00
12.361.0120.2249.0000	AQUISIÇÃO DE KITS ESCOLARES PARA ESTUDANTES DA REDE MUNICIPAL.	0,00	0,00	30.000,00	30.000,00
12.361.0120.2250.0000	AQUISIÇÃO DE EQUIPAMENTOS FONOAUDIOLÓGICOS DE SUPORTE AO PROFESSOR	0,00	0,00	20.000,00	20.000,00
12 361 0121	MERENDA ESCOLAR	0,00	0,00	720.000,00	720.000,00
12.361.0121.2144.0000	MANUTENÇÃO DO PNAEF - FUNDAMENTAL - RECURSOS FNDE	0,00	0,00	70.000,00	70.000,00
12.361.0121.2283.0000	MANUTENÇÃO DA MERENDA ESCOLAR COM RECURSOS PRÓPRIOS	0,00	0,00	600.000,00	600.000,00
12.361.0121.2300.0000	MANUTENÇÃO DO PROGRAMA MAIS EDUCAÇÃO	0,00	0,00	50.000,00	50.000,00

PREFEITURA MUNICIPAL DE CORTÊS

Rua Coronel José Belarmino, 48 - CNPJ:10273548/0001-69

Orçamento Programa - Exercício de 2015

Anexo 07

Página 9



PROGRAMA DE TRABALHO DO GOVERNO  
 DEMONSTRATIVO DE FUNÇÕES, SUBFUNÇÕES E PROGRAMAS  
 POR PROJETOS, ATIVIDADES E OPERAÇÕES ESPECIAIS  
 (Inc.II, § 2º, Art.2º)

Código	Especificação	Operação Especial	Projetos	Atividades	T o t a l
12	Educação	0,00	1.710.000,00	13.540.000,00	15.250.000,00
12 361	Ensino Fundamental	0,00	1.460.000,00	11.685.000,00	13.145.000,00
12 361 0122	TRANSPORTE ESCOLAR NA EDUCAÇÃO DE BASE	0,00	0,00	430.000,00	430.000,00
12.361.0122.2147.0000	MANUTENÇÃO DO PROGRAMA A CAMINHO DA ESCOLA	0,00	0,00	180.000,00	180.000,00
12.361.0122.2148.0000	MANUTENÇÃO DO PNATE - FUNDAMENTAL - RECURSOS FNDE	0,00	0,00	200.000,00	200.000,00
12.361.0122.2289.0000	MANUTENÇÃO DO TRANSPORTE ESCOLAR COM RECURSOS PRÓPRIOS	0,00	0,00	50.000,00	50.000,00
12 361 0280	DESAPROPRIAÇÕES	0,00	100.000,00	0,00	100.000,00
12.361.0280.1087.0000	DESAPROPRIAÇÃO DE IMÓVEIS/TERRENOS PARA O ENSINO BÁSICO - FUNDEB 40%	0,00	100.000,00	0,00	100.000,00
12 363	Ensino Profissional	0,00	100.000,00	0,00	100.000,00
12 363 0123	GESTÃO DO ENSINO PROFISSIONALIZANTE	0,00	100.000,00	0,00	100.000,00
12.363.0123.1021.0000	CONSTRUÇÃO DE CENTROS COMUNITÁRIOS DE EDUCAÇÃO PROFISSIONALIZANTE	0,00	100.000,00	0,00	100.000,00
12 364	Ensino Superior	0,00	0,00	80.000,00	80.000,00
12 364 0124	TRANSPORTE UNIVERSITÁRIO	0,00	0,00	80.000,00	80.000,00
12.364.0124.2141.0000	MANUTENÇÃO DO TRANSPORTE DE ESTUDANTES UNIVERSITÁRIOS	0,00	0,00	80.000,00	80.000,00
12 365	Educação Infantil	0,00	150.000,00	1.535.000,00	1.685.000,00
12 365 0120	GESTÃO EDUCACIONAL - ENSINO FUNDAMENTAL E INFANTIL	0,00	150.000,00	1.355.000,00	1.505.000,00
12.365.0120.1022.0000	CONSTRUÇÃO, AMPLIAÇÃO E REFORMA DE CRECHES	0,00	100.000,00	0,00	100.000,00
12.365.0120.1086.0000	AQUISIÇÃO DE EQUIPAMENTOS DESTINADOS AO ENSINO INFANTIL - FUNDEB 40%	0,00	50.000,00	0,00	50.000,00
12.365.0120.2032.0000	MANUTENÇÃO DA CRECHE MUNICIPAL	0,00	0,00	105.000,00	105.000,00
12.365.0120.2142.0000	MANUTENÇÃO DO PROGRAMA DE EDUCAÇÃO INFANTIL	0,00	0,00	130.000,00	130.000,00
12.365.0120.2173.0000	GESTÃO ADMINISTRATIVA DO ENSINO INFANTIL 40%	0,00	0,00	370.000,00	370.000,00
12.365.0120.2174.0000	GESTÃO ADMINISTRATIVA DO ENSINO INFANTIL 60%	0,00	0,00	550.000,00	550.000,00
12.365.0120.2175.0000	AQUISIÇÃO DE MATERIAL ESCOLAR E DIDÁTICO PARA O ENSINO INFANTIL - FUNDEB 40%	0,00	0,00	100.000,00	100.000,00
12.365.0120.2295.0000	PROGRAMA ESTÁGIO REMUNERADO - FUNDEB 40%	0,00	0,00	100.000,00	100.000,00
12 365 0121	MERENDA ESCOLAR	0,00	0,00	90.000,00	90.000,00
12.365.0121.2145.0000	MANUTENÇÃO DO PNAEP / PNAEC - RECURSOS FNDE	0,00	0,00	90.000,00	90.000,00
12 365 0122	TRANSPORTE ESCOLAR NA EDUCAÇÃO DE BASE	0,00	0,00	90.000,00	90.000,00
12.365.0122.2149.0000	MANUTENÇÃO DO PNATE - ENSINO INFANTIL - RECURSOS FNDE	0,00	0,00	90.000,00	90.000,00
12 366	Educação de Jovens e Adultos	0,00	0,00	130.000,00	130.000,00
12 366 0126	ALFABETIZAÇÃO DE ADULTOS	0,00	0,00	130.000,00	130.000,00
12.366.0126.2152.0000	MANUTENÇÃO DO PROGRAMA EDUCAÇÃO DE JOVENS E ADULTOS	0,00	0,00	130.000,00	130.000,00
12 367	Educação Especial	0,00	0,00	110.000,00	110.000,00
12 367 0127	GESTÃO DA EDUCAÇÃO ESPECIAL	0,00	0,00	110.000,00	110.000,00
12.367.0127.2143.0000	GESTÃO ADMINISTRATIVA DO PROGRAMA DE EDUCAÇÃO ESPECIAL	0,00	0,00	110.000,00	110.000,00

Documento Assinado Digitalmente por: LUCIANO CARNIEIRO DE SOUSA  
 Acesse em: https://educar.pe.gov.br/portal/assinatura/assinatura.asp?seam=2&codigo\_documento=0448-44a7-b2d8-789385e520

Documento Assinado Digitalmente por: LUCIANO CARNEIRO DE SOUSA  
Acesse em: <https://educitec.pe.gov.br/gp/cid/DOC/sec03080187.html>**PROGRAMA DE TRABALHO DO GOVERNO  
DEMONSTRATIVO DE FUNÇÕES, SUBFUNÇÕES E PROGRAMAS  
POR PROJETOS, ATIVIDADES E OPERAÇÕES ESPECIAIS  
(Inc.II, § 2º, Art.2º)**

Código	Especificação	Operação Especial	Projetos	Atividades	T o t a l
13	<b>Cultura</b>	0,00	90.000,00	345.000,00	435.000,00
13	361 Ensino Fundamental	0,00	30.000,00	0,00	30.000,00
13	361 0120 GESTÃO EDUCACIONAL - ENSINO FUNDAMENTAL E INFANTIL	0,00	30.000,00	0,00	30.000,00
13.361.0120.1023.0000	CONSTRUÇÃO DE CENTRO ADMINISTRATIVO PARA FUNCIONAMENTO DAS ATIVIDADES DO SETOR EDUCACIONAL	0,00	30.000,00	0,00	30.000,00
13	392 Difusão Cultural	0,00	60.000,00	235.000,00	295.000,00
13	392 0120 GESTÃO EDUCACIONAL - ENSINO FUNDAMENTAL E INFANTIL	0,00	20.000,00	0,00	20.000,00
13.392.0120.1024.0000	CONSTRUÇÃO, AMPLIAÇÃO, E REFORMA DE IMÓVEIS PARA O FUNCIONAMENTO DA BIBLIOTECA MUNICIPAL	0,00	20.000,00	0,00	20.000,00
13	392 0181 GESTÃO DE EVENTOS CULTURAIS E FESTIVIDADES	0,00	20.000,00	225.000,00	245.000,00
13.392.0181.1079.0000	AQUISIÇÃO DE INSTRUMENTOS PARA BANDAS MÚSICAIS E MARCIAIS	0,00	20.000,00	0,00	20.000,00
13.392.0181.2155.0000	PROMOÇÃO DE PROJETOS CULTURAIS ARTÍSTICOS LITERÁRIOS	0,00	0,00	100.000,00	100.000,00
13.392.0181.2156.0000	IMPLANTAÇÃO DE BANDAS MÚSICAIS E MARCIAIS	0,00	0,00	35.000,00	35.000,00
13.392.0181.2157.0000	IMPLANTAÇÃO DE UM CORAL MUSICAL	0,00	0,00	30.000,00	30.000,00
13.392.0181.2158.0000	CONCESSÃO DE PRÊMIOS EM COMPETIÇÕES PROMOVIDA PELO MUNICÍPIO NO ÂMBITO EDUCACIONAL E CULTURAL	0,00	0,00	60.000,00	60.000,00
13	392 0270 GESTÃO DO DESPORTO E LAZER NO MUNICÍPIO	0,00	20.000,00	10.000,00	30.000,00
13.392.0270.1020.0000	CONSTRUÇÃO, REFORMA E AMPLIAÇÃO DE IMÓVEIS E IMPLANTAÇÃO DE ESPAÇO CULTURAL PARA EVENTOS	0,00	20.000,00	0,00	20.000,00
13.392.0270.2234.0000	INCENTIVO A DIVULGAÇÃO DO MUNICÍPIO ATRAVÉS DA PARTICIPAÇÃO EM EVENTOS CULTURAIS E FESTIVOS	0,00	0,00	10.000,00	10.000,00
13	812 Desporto Comunitário	0,00	0,00	110.000,00	110.000,00
13	812 0181 GESTÃO DE EVENTOS CULTURAIS E FESTIVIDADES	0,00	0,00	110.000,00	110.000,00
13.812.0181.2159.0000	MANUTENÇÃO DE PROGRAMA ESPORTE SOLIDÁRIO	0,00	0,00	20.000,00	20.000,00
13.812.0181.2161.0000	MANUTENÇÃO DAS ATIVIDADES DE APOIO AO DESPORTO AMADOR E ESCOLA DE MÚSICA	0,00	0,00	90.000,00	90.000,00
15	<b>Urbanismo</b>	0,00	1.830.000,00	3.570.000,00	5.400.000,00
15	451 Infra-Estrutura Urbana	0,00	960.000,00	80.000,00	1.040.000,00
15	451 0003 CONSÓRCIOS PÚBLICOS	0,00	20.000,00	80.000,00	100.000,00
15.451.0003.1259.0000	AQUISIÇÃO DE EQUIPAMENTOS DIVERSOS EM PARCERIA COM CONSÓRCIO PÚBLICO	0,00	20.000,00	0,00	20.000,00
15.451.0003.2294.0000	MANUTENÇÃO DO CONSÓRCIO PÚBLICO	0,00	0,00	80.000,00	80.000,00
15	451 0150 GESTÃO DE URBANISMO	0,00	190.000,00	0,00	190.000,00
15.451.0150.1029.0000	CONSTRUÇÃO, REFORMA, AMPLIAÇÃO E/OU MELHORAMENTO DE PRAÇAS, PARQUES E JARDINS	0,00	70.000,00	0,00	70.000,00
15.451.0150.1051.0000	RECUPERAÇÃO E/OU CONSTRUÇÃO DE CAIS ÀS MARGENS DO RIO SIRINHAÉM	0,00	100.000,00	0,00	100.000,00
15.451.0150.1053.0000	CONSTRUÇÃO E REFORMA DO PORTAL DE ENTRADA DA CIDADE DE CORTÊS	0,00	20.000,00	0,00	20.000,00
15	451 0151 CONSERVAÇÃO DE VIAS URBANAS E RURAIS	0,00	400.000,00	0,00	400.000,00
15.451.0151.1027.0000	CONSTRUÇÃO, REFORMA, AMPLIAÇÃO E/OU CONSTRUÇÃO DE ESCADAS, RAMPAS, MUROS E OUTROS	0,00	100.000,00	0,00	100.000,00
15.451.0151.1030.0000	CONSTRUÇÃO E RESTRUTURAÇÃO DE CALÇAMENTO E MEIO-FIO E/OU REVITALIZAÇÃO ASFÁLTICO	0,00	300.000,00	0,00	300.000,00

PREFEITURA MUNICIPAL DE CORTÊS

Rua Coronel José Belarmino, 48 - CNPJ:10273548/0001-69

Orçamento Programa - Exercício de 2015

Anexo 07

Página 11



PROGRAMA DE TRABALHO DO GOVERNO  
 DEMONSTRATIVO DE FUNÇÕES, SUBFUNÇÕES E PROGRAMAS  
 POR PROJETOS, ATIVIDADES E OPERAÇÕES ESPECIAIS  
 (Inc.II, § 2º, Art.2º)

Documento Assinado Digitalmente por: LUCIANO CARNEIRO DE SOUSA  
 Acesse em: https://edictos.pe.gov.br/portal/assinado/DocAssinado.do?codigoDocumento=201504461807487-b2c1-0889310e5200

Código	Especificação	Operação Especial	Projetos	Atividades	T o t a l
15	Urbanismo	0,00	1.830.000,00	3.570.000,00	5.400.000,00
15 451	Infra-Estrutura Urbana	0,00	960.000,00	80.000,00	1.040.000,00
15 451 0202	TRATAMENTO DO LIXO NO MUNICÍPIO	0,00	100.000,00	0,00	100.000,00
15.451.0202.1025.0000	IMPLANTAÇÃO DE USINA DE COMPOSTAGEM E TRATAMENTO DE LIXO URBANO	0,00	100.000,00	0,00	100.000,00
15 451 0250	GESTÃO E AMPLIAÇÃO DA REDE DE ENERGIA MUNICIPAL	0,00	220.000,00	0,00	220.000,00
15.451.0250.1028.0000	AMPLIAÇÃO DE SISTEMA DE ILUMINAÇÃO PÚBLICA DO MUNICÍPIO	0,00	220.000,00	0,00	220.000,00
15 451 0280	DESAPROPRIAÇÕES	0,00	30.000,00	0,00	30.000,00
15.451.0280.1026.0000	DESAPROPRIAÇÃO DE IMÓVEIS/TERRENOS NECESSÁRIOS A EXECUÇÃO DE PROJETOS URBANOS	0,00	30.000,00	0,00	30.000,00
15 452	Serviços Urbanos	0,00	670.000,00	3.220.000,00	3.890.000,00
15 452 0021	ADMINISTRAÇÃO GERAL	0,00	270.000,00	1.580.000,00	1.850.000,00
15.452.0021.1031.0000	AQUISIÇÃO DE MÓVEIS, COMPUTADORES E UTENSÍLIOS DIVERSOS	0,00	20.000,00	0,00	20.000,00
15.452.0021.1033.0000	AQUISIÇÃO DE EQUIPAMENTOS E UTENSÍLIOS PARA ATIVIDADES DO SETOR DE OBRAS PÚBLICAS	0,00	250.000,00	0,00	250.000,00
15.452.0021.2067.0000	MANUTENÇÃO DAS AÇÕES DE CARÁTER CONTINUADO DA UNIDADE	0,00	0,00	1.520.000,00	1.520.000,00
15.452.0021.2284.0000	CONTRATAÇÃO DE ACESSORIA ESPECIALIZADA DESTINADA A ELABORAÇÃO DOS PROJETOS E ACOMPANHAMENTO DE OBRAS NO MUNICÍPIO.	0,00	0,00	60.000,00	60.000,00
15 452 0150	GESTÃO DE URBANISMO	0,00	100.000,00	100.000,00	200.000,00
15.452.0150.1035.0000	CONSTRUÇÃO, REFORMA, MELHORAMENTO E/OU AMPLIAÇÃO DE CEMITÉRIO E VELÓRIO	0,00	100.000,00	0,00	100.000,00
15.452.0150.2071.0000	MANUTENÇÃO DAS AÇÕES DOS SERVIÇOS DO CEMITÉRIO	0,00	0,00	100.000,00	100.000,00
15 452 0170	GESTÃO DO SANEAMENTO BASICO	0,00	0,00	720.000,00	720.000,00
15.452.0170.2070.0000	MANUTENÇÃO DAS AÇÕES DE ABASTECIMENTO D'AGUA	0,00	0,00	720.000,00	720.000,00
15 452 0202	TRATAMENTO DO LIXO NO MUNICÍPIO	0,00	100.000,00	820.000,00	920.000,00
15.452.0202.1034.0000	CONSTRUÇÃO DE USINA DE RECICLAGEM DE LIXO DOMICILIAR	0,00	100.000,00	0,00	100.000,00
15.452.0202.2068.0000	MANUTENÇÃO DAS AÇÕES DE LIMPEZA PÚBLICA	0,00	0,00	820.000,00	820.000,00
15 452 0280	DESAPROPRIAÇÕES	0,00	200.000,00	0,00	200.000,00
15.452.0280.1032.0000	DESAPROPRIAÇÃO DE TERRENOS PARA COLOCAÇÃO DE LIXO URBANO	0,00	100.000,00	0,00	100.000,00
15.452.0280.1036.0000	DESAPROPRIAÇÃO DE TERRENOS PARA CONSTRUÇÃO DE CEMITÉRIOS	0,00	100.000,00	0,00	100.000,00
15 453	Transportes Coletivos Urbanos	0,00	100.000,00	0,00	100.000,00
15 453 0021	ADMINISTRAÇÃO GERAL	0,00	100.000,00	0,00	100.000,00
15.453.0021.1015.0000	AQUISIÇÃO DE VEÍCULOS E MAQUINAS PARA UNIDADE	0,00	100.000,00	0,00	100.000,00
15 695	Turismo	0,00	100.000,00	0,00	100.000,00
15 695 0270	GESTÃO DO DESPORTO E LAZER NO MUNICÍPIO	0,00	100.000,00	0,00	100.000,00
15.695.0270.1052.0000	MELHORAMENTO DO BALNEARIO DO BANHO DA CERVEJA	0,00	100.000,00	0,00	100.000,00
15 752	Energia Elétrica	0,00	0,00	270.000,00	270.000,00
15 752 0250	GESTÃO E AMPLIAÇÃO DA REDE DE ENERGIA MUNICIPAL	0,00	0,00	270.000,00	270.000,00
15.752.0250.2301.0000	MANUTENÇÃO DO SISTEMA DE ILUMINAÇÃO PÚBLICA	0,00	0,00	270.000,00	270.000,00



PREFEITURA MUNICIPAL DE CORTÊS

Rua Coronel José Belarmino, 48 - CNPJ:10273548/0001-69

Orçamento Programa - Exercício de 2015

Anexo 07

Página 12



PROGRAMA DE TRABALHO DO GOVERNO  
 DEMONSTRATIVO DE FUNÇÕES, SUBFUNÇÕES E PROGRAMAS  
 POR PROJETOS, ATIVIDADES E OPERAÇÕES ESPECIAIS  
 (Inc.II, § 2º, Art.2º)

Documento Assinado Digitalmente por: LUCIANO CARNEIRO DE SOUSA  
 Acesse em: https://edicta.pe.gov.br/validaDoc.html?Codigo=111887445217380563

Código	Especificação	Operação Especial	Projetos	Atividades	T o t a l
15	Urbanismo	0,00	1.830.000,00	3.570.000,00	5.400.000,00
15	752 Energia Elétrica	0,00	0,00	270.000,00	270.000,00
16	Habitação	0,00	150.000,00	0,00	150.000,00
16	482 Habitação Urbana	0,00	150.000,00	0,00	150.000,00
16	482 0160 POLÍTICAS HABITACIONAIS À POPULAÇÃO CARENTE	0,00	150.000,00	0,00	150.000,00
16.482.0160.1037.0000	EXECUÇÃO DE PROJETOS DE CONSTRUÇÃO DE CASAS PARA A POPULAÇÃO DE BAIXA RENDA	0,00	150.000,00	0,00	150.000,00
17	Saneamento	0,00	650.000,00	0,00	650.000,00
17	511 Saneamento Básico Rural	0,00	100.000,00	0,00	100.000,00
17	511 0170 GESTÃO DO SANEAMENTO BASICO	0,00	100.000,00	0,00	100.000,00
17.511.0170.1039.0000	IMPLANTAÇÃO DE SISTEMA DE ABASTECIMENTO D'AGUA, CONSTRUÇÃO DE AÇUDES E CISTERNAS	0,00	100.000,00	0,00	100.000,00
17	512 Saneamento Básico Urbano	0,00	550.000,00	0,00	550.000,00
17	512 0150 GESTÃO DE URBANISMO	0,00	100.000,00	0,00	100.000,00
17.512.0150.1041.0000	CONSTRUÇÃO, REFORMA E/OU AMPLIAÇÃO DE BANHEIROS E SANITÁRIOS PÚBLICOS	0,00	100.000,00	0,00	100.000,00
17	512 0160 POLÍTICAS HABITACIONAIS À POPULAÇÃO CARENTE	0,00	130.000,00	0,00	130.000,00
17.512.0160.1042.0000	CONSTRUÇÃO DE UNIDADES SANITÁRIAS DOMICILIARES	0,00	130.000,00	0,00	130.000,00
17	512 0170 GESTÃO DO SANEAMENTO BASICO	0,00	300.000,00	0,00	300.000,00
17.512.0170.1040.0000	CONSTRUÇÃO E RESTAURAÇÃO DE ESGOTOS, GALERIA, BUEIROS E OUTROS	0,00	300.000,00	0,00	300.000,00
17	512 0202 TRATAMENTO DO LIXO NO MUNICÍPIO	0,00	20.000,00	0,00	20.000,00
17.512.0202.1038.0000	AQUISIÇÃO DE EQUIPAMENTOS PARA USINA DE TRATAMENTO DE LIXO	0,00	20.000,00	0,00	20.000,00
18	Gestão Ambiental	0,00	170.000,00	350.000,00	520.000,00
18	541 Preservação e Conservação Ambiental	0,00	170.000,00	350.000,00	520.000,00
18	541 0028 CONTROLE AMBIENTAL	0,00	0,00	50.000,00	50.000,00
18.541.0028.2302.0000	CONCESSÃO DE BOLSA RECICLÁVEL	0,00	0,00	50.000,00	50.000,00
18	541 0180 GESTÃO AMBIENTAL	0,00	70.000,00	300.000,00	370.000,00
18.541.0180.1088.0000	MODERNIZAÇÃO DA ESTRUTURA ADMINISTRATIVA	0,00	10.000,00	0,00	10.000,00
18.541.0180.1089.0000	CONSTRUÇÃO, REFORMA, ADAPTAÇÃO DE UNIDADE DE RESÍDUOS SÓLIDOS	0,00	30.000,00	0,00	30.000,00
18.541.0180.1090.0000	RECUPERAÇÃO DAS MARGENS DO RIO SIRINHAÉM	0,00	30.000,00	0,00	30.000,00
18.541.0180.2176.0000	MANUTENÇÃO DA UNIDADE ADMINISTRATIVA	0,00	0,00	200.000,00	200.000,00
18.541.0180.2178.0000	IMPLANTAÇÃO DO PROJETO DE PRESERVAÇÃO E PAISAGENS	0,00	0,00	20.000,00	20.000,00
18.541.0180.2180.0000	PROJETO DE RECUPERAÇÃO DE ÁREAS DE LAZER	0,00	0,00	20.000,00	20.000,00
18.541.0180.2181.0000	RECUPERAÇÃO DAS MARGENS DO RIO SIRINHAÉM	0,00	0,00	30.000,00	30.000,00
18.541.0180.2194.0000	IMPLANTAÇÃO DE UM VIVEIRO MUNICIPAL DE MUDAS DE PLANTAS NATIVAS	0,00	0,00	30.000,00	30.000,00

PREFEITURA MUNICIPAL DE CORTÊS

Rua Coronel José Belarmino, 48 - CNPJ:10273548/0001-69

Orçamento Programa - Exercício de 2015

Anexo 07

Página 13



PROGRAMA DE TRABALHO DO GOVERNO  
DEMONSTRATIVO DE FUNÇÕES, SUBFUNÇÕES E PROGRAMAS  
POR PROJETOS, ATIVIDADES E OPERAÇÕES ESPECIAIS  
(Inc.II, § 2º, Art.2º)

Código	Especificação	Operação Especial	Projetos	Atividades	T o t a l
18	Gestão Ambiental	0,00	170.000,00	350.000,00	520.000,00
18 541	Preservação e Conservação Ambiental	0,00	170.000,00	350.000,00	520.000,00
18 541 0202	TRATAMENTO DO LIXO NO MUNICÍPIO	0,00	100.000,00	0,00	100.000,00
18.541.0202.1256.0000	PROJETO PARA AQUISIÇÃO DE UM VEICULO, COM COMPACTADOR, PARA COLETA DE LIXO	0,00	100.000,00	0,00	100.000,00
19	Ciência e Tecnologia	0,00	0,00	20.000,00	20.000,00
19 573	Difusão do Conhecimento Científico e Tecnológico	0,00	0,00	20.000,00	20.000,00
19 573 0190	GESTÃO EM CIÊNCIA E TECNOLOGIA	0,00	0,00	20.000,00	20.000,00
19.573.0190.2074.0000	EXECUÇÃO DE PROJETOS EM CONVÊNIO COM SEBRAE/SENAI/SENAC	0,00	0,00	20.000,00	20.000,00
20	Agricultura	0,00	440.000,00	430.000,00	870.000,00
20 605	Abastecimento	0,00	200.000,00	0,00	200.000,00
20 605 0215	GESTÃO DE FEIRAS, MERCADOS E MATADOUROS MUNICIPAIS	0,00	200.000,00	0,00	200.000,00
20.605.0215.1046.0000	CONSTRUÇÃO, REFORMA E AMPLIAÇÃO DOS MERCADOS, AÇOUGUES E MATADOUROS	0,00	200.000,00	0,00	200.000,00
20 606	Extensão Rural	0,00	240.000,00	430.000,00	670.000,00
20 606 0200	GESTÃO DA AGRICULTURA NO MUNICIPIO	0,00	240.000,00	430.000,00	670.000,00
20.606.0200.1045.0000	CONSTRUÇÃO DE CENTROS COMUNITÁRIOS NO MEIO RURAL	0,00	20.000,00	0,00	20.000,00
20.606.0200.1047.0000	CONSTRUÇÃO DE CENTRAL DE ABASTECIMENTO PARA DISCIPLINAR A DISTRIBUIÇÃO DE PRODUÇÃO AGRÍCOLA	0,00	20.000,00	0,00	20.000,00
20.606.0200.1056.0000	AQUISIÇÃO DE MÁQUINAS, VEÍCULOS E EQUIPAMENTOS AGRÍCOLAS	0,00	200.000,00	0,00	200.000,00
20.606.0200.2073.0000	MANUTENÇÃO DE AÇÃO DE CARÁTER CONTINUADO DA UNIDADE	0,00	0,00	320.000,00	320.000,00
20.606.0200.2075.0000	IMPLANTAÇÃO DE PROGRAMA DE AGRICULTURA FAMILIAR E SEMENTEIRA	0,00	0,00	30.000,00	30.000,00
20.606.0200.2076.0000	CONTRATAÇÃO DE ACESSORIA ESPECIALIZADA	0,00	0,00	20.000,00	20.000,00
20.606.0200.2077.0000	LOCAÇÃO DE VEÍCULO PARA ARAÇÃO DE TERRAS AGRÍCOLA E AMPLIAÇÃO BARRAGENS	0,00	0,00	20.000,00	20.000,00
20.606.0200.2078.0000	PROMOÇÃO DE FEIRAS AGRÍCOLAS E TURISMO RURAL	0,00	0,00	30.000,00	30.000,00
20.606.0200.2079.0000	AQUISIÇÃO DE SEMENTES E VACINAS PARA DISTRIBUIÇÃO	0,00	0,00	10.000,00	10.000,00
23	Comércio e Serviços	0,00	30.000,00	1.160.000,00	1.190.000,00
23 122	Administração Geral	0,00	30.000,00	260.000,00	290.000,00
23 122 0230	INCENTIVO AO COMERCIO E SERVIÇOS NO MUNICÍPIO	0,00	30.000,00	260.000,00	290.000,00
23.122.0230.1057.0000	AQUISIÇÃO DE VEÍCULOS E EQUIPAMENTOS PARA UNIDADE	0,00	30.000,00	0,00	30.000,00
23.122.0230.2081.0000	MANUTENÇÃO DAS AÇÕES DE CARÁTER CONTINUADO DA UNIDADE	0,00	0,00	260.000,00	260.000,00
23 692	Comercialização	0,00	0,00	150.000,00	150.000,00
23 692 0215	GESTÃO DE FEIRAS, MERCADOS E MATADOUROS MUNICIPAIS	0,00	0,00	150.000,00	150.000,00
23.692.0215.2072.0000	MANUTENÇÃO DAS AÇÕES DE CARÁTER CONTINUADO DA UNIDADE, MERCADO E AÇOUGUE	0,00	0,00	150.000,00	150.000,00

Documento Assinado Digitalmente por: LUCIANO CARNEIRO DE SOUSA  
Acesse em: https://edictos.pe.gov.br/portal/assinadoc.seam?codigo\_documento=de044116887487-b2c1-288856031

PREFEITURA MUNICIPAL DE CORTÊS

Rua Coronel José Belarmino, 48 - CNPJ:10273548/0001-69

Orçamento Programa - Exercício de 2015

Anexo 07

Página 14



PROGRAMA DE TRABALHO DO GOVERNO  
 DEMONSTRATIVO DE FUNÇÕES, SUBFUNÇÕES E PROGRAMAS  
 POR PROJETOS, ATIVIDADES E OPERAÇÕES ESPECIAIS  
 (Inc.II, § 2º, Art.2º)

Documento Assinado Digitalmente por: LUCIANO CARNEIRO DE SOUSA  
 Acesse em: https://edictos.pe.gov.br/portal/assinado/assinado.asp?CodigoDocumento=041118ec7487b21689305e521

Código	Especificação	Operação Especial	Projetos	Atividades	T o t a l
23	Comércio e Serviços	0,00	30.000,00	1.160.000,00	1.190.000,00
23	695 Turismo	0,00	0,00	690.000,00	690.000,00
23	695 0181 GESTÃO DE EVENTOS CULTURAIS E FESTIVIDADES	0,00	0,00	690.000,00	690.000,00
23.695.0181.2082.0000	CONTRATAÇÃO DE SEGURANÇA PARTICULAR PARA AS FESTIVIDADES	0,00	0,00	60.000,00	60.000,00
23.695.0181.2084.0000	PATROCÍNIO DE BLOCOS E TROCAS CARNAVALESCAS E GRUPOS ARTÍSTICOS	0,00	0,00	50.000,00	50.000,00
23.695.0181.2085.0000	PROMOÇÃO DE FESTAS TRADICIONAIS E FOLCLÓRICAS NO MUNICÍPIO	0,00	0,00	490.000,00	490.000,00
23.695.0181.2087.0000	FOMENTAR OS PRODUTOS ARTESANAIS PARA A GERAÇÃO DE RENDA	0,00	0,00	30.000,00	30.000,00
23.695.0181.2088.0000	PROGRAMA DE PROJEÇÃO DE CINEMA, VÍDEO E AÇÕES DE PROMOÇÃO T	0,00	0,00	30.000,00	30.000,00
23.695.0181.2089.0000	IMPLANTAÇÃO DE INFRA-ESTRUTURA TURÍSTICA NA PE 085	0,00	0,00	30.000,00	30.000,00
23	812 Desporto Comunitário	0,00	0,00	60.000,00	60.000,00
23	812 0181 GESTÃO DE EVENTOS CULTURAIS E FESTIVIDADES	0,00	0,00	60.000,00	60.000,00
23.812.0181.2083.0000	PREMIAÇÃO E CONCESSÃO DE PRÊMIOS E PARTICIPAÇÃO EM COMPETIÇÃO PROMOVIDAS PELO MUNICÍPIO	0,00	0,00	60.000,00	60.000,00
25	Energia	0,00	100.000,00	0,00	100.000,00
25	752 Energia Elétrica	0,00	100.000,00	0,00	100.000,00
25	752 0250 GESTÃO E AMPLIAÇÃO DA REDE DE ENERGIA MUNICIPAL	0,00	100.000,00	0,00	100.000,00
25.752.0250.1048.0000	EXECUÇÃO DE PROJETOS ESPECIAIS DE ELETRIFICAÇÃO RURAL	0,00	100.000,00	0,00	100.000,00
26	Transporte	0,00	370.000,00	0,00	370.000,00
26	782 Transporte Rodoviário	0,00	370.000,00	0,00	370.000,00
26	782 0151 CONSERVAÇÃO DE VIAS URBANAS E RURAIS	0,00	370.000,00	0,00	370.000,00
26.782.0151.1049.0000	CONSTRUÇÃO, AMPLIAÇÃO, RECUPERAÇÃO E MANUTENÇÃO DE ESTRADAS	0,00	340.000,00	0,00	340.000,00
26.782.0151.1257.0000	IMPLANTAÇÃO DE PROJETO DE ESTRUTURA VIARIA DO MUNICÍPIO	0,00	30.000,00	0,00	30.000,00
27	Desporto e Lazer	0,00	250.000,00	0,00	250.000,00
27	812 Desporto Comunitário	0,00	250.000,00	0,00	250.000,00
27	812 0270 GESTÃO DO DESPORTO E LAZER NO MUNICÍPIO	0,00	250.000,00	0,00	250.000,00
27.812.0270.1054.0000	CONSTRUÇÃO DE QUADRAS POLIESPORTIVAS E ESTÁDIO MUNICIPAL	0,00	250.000,00	0,00	250.000,00
28	Encargos Especiais	0,00	0,00	2.487.000,00	2.487.000,00
28	031 Ação Legislativa	0,00	0,00	190.000,00	190.000,00
28	031 0010 MANUTENÇÃO DAS ATIVIDADES DO PODER LEGISLATIVO	0,00	0,00	190.000,00	190.000,00
28.031.0010.2009.0000	ENCARGOS PREVIDENCIÁRIOS RGPS	0,00	0,00	190.000,00	190.000,00
28	271 Previdência Básica	0,00	0,00	17.000,00	17.000,00

PREFEITURA MUNICIPAL DE CORTÊS

Rua Coronel José Belarmino, 48 - CNPJ:10273548/0001-69

Orçamento Programa - Exercício de 2015

Anexo 07

Página 15



PROGRAMA DE TRABALHO DO GOVERNO  
 DEMONSTRATIVO DE FUNÇÕES, SUBFUNÇÕES E PROGRAMAS  
 POR PROJETOS, ATIVIDADES E OPERAÇÕES ESPECIAIS  
 (Inc.II, § 2º, Art.2º)

Documento Assinado Digitalmente por: LUCIANO CARNEIRO DE SOUSA  
 Acesse em: https://efeditec.pe.gov.br/portal/assinando/assinando.do?codigo\_documento=1188938521&data\_assinatura=201507141752

Código	Especificação	Operação Especial	Projetos	Atividades	T o t a l
28	Encargos Especiais	0,00	0,00	2.487.000,00	2.487.000,00
28 271	Previdência Básica	0,00	0,00	17.000,00	17.000,00
28 271 0010	MANUTENÇÃO DAS ATIVIDADES DO PODER LEGISLATIVO	0,00	0,00	17.000,00	17.000,00
28.271.0010.2010.0000	ENCARGOS PREVIDENCIÁRIOS RPPS	0,00	0,00	17.000,00	17.000,00
28 846	Outros Encargos Especiais	0,00	0,00	2.280.000,00	2.280.000,00
28 846 0000	ENCARGOS ESPECIAS	0,00	0,00	910.000,00	910.000,00
28.846.0000.2055.0000	CONTRIBUIÇÃO DO MUNICIPIO PARA O PASEP	0,00	0,00	160.000,00	160.000,00
28.846.0000.2057.0000	AMORTIZAÇÃO E ENCARGOS DA DÍVIDA COM INSS/FGTS/CELPE E OUTROS	0,00	0,00	400.000,00	400.000,00
28.846.0000.2062.0000	PAGAMENTO DE DECISÕES JUDICIAIS E PRECATORIOS	0,00	0,00	200.000,00	200.000,00
28.846.0000.2290.0000	PAGAMENTOS AO FGTS	0,00	0,00	150.000,00	150.000,00
28 846 0091	REGIME GERAL DE PREVIDÊNCIA SOCIAL - RGPS	0,00	0,00	300.000,00	300.000,00
28.846.0091.2058.0000	CONTRIBUIÇÃO PARA O RGPS	0,00	0,00	300.000,00	300.000,00
28 846 0092	PREVIDÊNCIA SOCIAL DO SERVIDOR PÚBLICO-RPPS	0,00	0,00	1.070.000,00	1.070.000,00
28.846.0092.2059.0000	COBERTURA DE DÉFICIT TÉCNICO DO SISTEMA PRÓPRIO DE PREVIDÊNCIA	0,00	0,00	800.000,00	800.000,00
28.846.0092.2060.0000	CONTRIBUIÇÃO PARA O RPPS	0,00	0,00	250.000,00	250.000,00
28.846.0092.2061.0000	AMORTIZAÇÃO DE PARCELAMENTO COM O CORTÊSPREV	0,00	0,00	20.000,00	20.000,00
99	Reserva de Contingência	1.260.000,00	0,00	0,00	1.260.000,00
99 999	Reserva de Contingência	1.260.000,00	0,00	0,00	1.260.000,00
99 999 9999	RESERVA DE CONTINGÊNCIA	1.260.000,00	0,00	0,00	1.260.000,00
99.999.9999.0999.0000	RESERVA DE CONTINGÊNCIA	1.260.000,00	0,00	0,00	1.260.000,00
<b>TOTAL</b>		<b>1.260.000,00</b>	<b>8.529.000,00</b>	<b>46.211.000,00</b>	<b>56.000.000,00</b>



DESPESA POR FUNÇÃO, SUBFUNÇÃO E PROGRAMAS  
CONFORME O VÍNCULO COM OS RECURSOS  
(Inc.II, § 2º, Art.2º)

Documento Assinado Digitalmente por: LUCIANO CARNEIRO DE SOUSA  
Acesse em: <https://eccc.tce.pe.gov.br/epp/validaDoc.seam> Código do documento: dee04411-8ee7-44a7-b2c1-73889305e521

Código	Especificação	Ordinário	Vinculado	Adm. Indireta	T o t a l
<b>01</b>	<b>Legislativa</b>	<b>1.833.000,00</b>			<b>1.833.000,00</b>
01 031	Ação Legislativa	1.760.000,00			1.760.000,00
01 031 0010	MANUTENÇÃO DAS ATIVIDADES DO PODER LEGISLATIVO	1.760.000,00			1.760.000,00
01 124	Controle Interno	73.000,00			73.000,00
01 124 0010	MANUTENÇÃO DAS ATIVIDADES DO PODER LEGISLATIVO	73.000,00			73.000,00
<b>04</b>	<b>Administração</b>	<b>5.400.000,00</b>			<b>5.400.000,00</b>
04 122	Administração Geral	4.810.000,00			4.810.000,00
04 122 0003	CONSÓRCIOS PUBLICOS	190.000,00			190.000,00
04 122 0021	ADMINISTRAÇÃO GERAL	3.230.000,00			3.230.000,00
04 122 0056	GESTÃO FINANCEIRA	1.140.000,00			1.140.000,00
04 122 0061	AÇÕES DESTINADAS A DEFESA CIVIL	250.000,00			250.000,00
04 124	Controle Interno	350.000,00			350.000,00
04 124 0060	OPERAÇÕES DO CONTROLE INTERNO	350.000,00			350.000,00
04 126	Tecnologia da Informação	110.000,00			110.000,00
04 126 0021	ADMINISTRAÇÃO GERAL	40.000,00			40.000,00
04 126 0190	GESTÃO EM CIÊNCIA E TECNOLOGIA	70.000,00			70.000,00
04 128	Formação de Recursos Humanos	100.000,00			100.000,00
04 128 0007	CAPACITAÇÃO DE RECURSOS HUMANOS	100.000,00			100.000,00
04 131	Comunicação Social	30.000,00			30.000,00
04 131 0021	ADMINISTRAÇÃO GERAL	30.000,00			30.000,00
<b>08</b>	<b>Assistência Social</b>	<b>905.000,00</b>		<b>1.800.000,00</b>	<b>2.705.000,00</b>
08 122	Administração Geral	220.000,00			220.000,00
08 122 0080	ASSISTÊNCIA SOCIAL GERAL	220.000,00			220.000,00
08 128	Formação de Recursos Humanos	50.000,00		20.000,00	70.000,00
08 128 0007	CAPACITAÇÃO DE RECURSOS HUMANOS	50.000,00		20.000,00	70.000,00
08 241	Assistência ao Idoso	125.000,00			125.000,00
08 241 0021	ADMINISTRAÇÃO GERAL	65.000,00			65.000,00
08 241 0081	PROMOÇÃO DOS DIREITOS DOS IDOSOS	60.000,00			60.000,00
08 243	Assistência à Criança e ao Adolescente	300.000,00		15.000,00	315.000,00
08 243 0083	PROMOÇÃO DOS DIREITOS DA CRIANÇA E DO ADOLESCENTE	300.000,00		15.000,00	315.000,00
08 244	Assistência Comunitária	210.000,00		1.610.000,00	1.820.000,00
08 244 0004	APOIO AOS CONSELHOS MUNICIPAIS	160.000,00		50.000,00	210.000,00
08 244 0080	ASSISTÊNCIA SOCIAL GERAL	50.000,00		1.515.000,00	1.565.000,00
08 244 0083	PROMOÇÃO DOS DIREITOS DA CRIANÇA E DO ADOLESCENTE			45.000,00	45.000,00
08 271	Previdência Básica			100.000,00	100.000,00
08 271 0091	REGIME GERAL DE PREVIDÊNCIA SOCIAL - RGPS			100.000,00	100.000,00
08 272	Previdência do Regime Estatutário			30.000,00	30.000,00
08 272 0092	PREVIDÊNCIA SOCIAL DO SERVIDOR PÚBLICO-RPPS			30.000,00	30.000,00
08 306	Alimentação e Nutrição			25.000,00	25.000,00
08 306 0080	ASSISTÊNCIA SOCIAL GERAL			25.000,00	25.000,00
<b>09</b>	<b>Previdência Social</b>	<b>40.000,00</b>		<b>4.120.000,00</b>	<b>4.160.000,00</b>
09 271	Previdência Básica	20.000,00			20.000,00



DESPESA POR FUNÇÃO, SUBFUNÇÃO E PROGRAMAS  
CONFORME O VÍNCULO COM OS RECURSOS  
(Inc.II, § 2º, Art.2º)

Documento Assinado Digitalmente por: LUCIANO CARNEIRO DE SOUSA  
Acesse em: <https://ecec.tce.pe.gov.br/epp/validaDoc.seam> Código do documento: dee04411-8ee7-44a7-b2c1-73889305e521

Código	Especificação	Ordinário	Vinculado	Adm. Indireta	T o t a l
09 271 0091	REGIME GERAL DE PREVIDÊNCIA SOCIAL - RGPS	20.000,00			20.000,00
09 272	Previdência do Regime Estatutário	20.000,00		4.120.000,00	4.140.000,00
09 272 0021	ADMINISTRAÇÃO GERAL	20.000,00			20.000,00
09 272 0092	PREVIDÊNCIA SOCIAL DO SERVIDOR PÚBLICO-RPPS			4.120.000,00	4.120.000,00
<b>10</b>	<b>Saúde</b>		<b>450.000,00</b>	<b>12.500.000,00</b>	<b>12.950.000,00</b>
10 122	Administração Geral			1.965.000,00	1.965.000,00
10 122 0003	CONSÓRCIOS PUBLICOS			1.595.000,00	1.595.000,00
10 122 0004	APOIO AOS CONSELHOS MUNICIPAIS			20.000,00	20.000,00
10 122 0021	ADMINISTRAÇÃO GERAL			350.000,00	350.000,00
10 123	Administração Financeira			5.000,00	5.000,00
10 123 0021	ADMINISTRAÇÃO GERAL			5.000,00	5.000,00
10 128	Formação de Recursos Humanos			35.000,00	35.000,00
10 128 0007	CAPACITAÇÃO DE RECURSOS HUMANOS			35.000,00	35.000,00
10 271	Previdência Básica			250.000,00	250.000,00
10 271 0091	REGIME GERAL DE PREVIDÊNCIA SOCIAL - RGPS			250.000,00	250.000,00
10 272	Previdência do Regime Estatutário			200.000,00	200.000,00
10 272 0092	PREVIDÊNCIA SOCIAL DO SERVIDOR PÚBLICO-RPPS			200.000,00	200.000,00
10 301	Atenção Básica			3.165.000,00	3.165.000,00
10 301 0101	ASSISTÊNCIA A ATENÇÃO BASICA			3.165.000,00	3.165.000,00
10 302	Assistência Hospitalar e Ambulatorial		450.000,00	6.205.000,00	6.655.000,00
10 302 0100	PROMOÇÃO DE ASSISTÊNCIA A SAÚDE		450.000,00		450.000,00
10 302 0102	ATENDIMENTO AMBULATORIAL, EMERGENCIAL E HOSPITALAR			6.205.000,00	6.205.000,00
10 303	Suporte Profilático e Terapêutico			400.000,00	400.000,00
10 303 0103	ASSISTÊNCIA AO SUPORTE PROFILATICO E TERAPEUTICO			400.000,00	400.000,00
10 304	Vigilância Sanitária			140.000,00	140.000,00
10 304 0104	VIGILÂNCIA EM SAUDE			140.000,00	140.000,00
10 305	Vigilância Epidemiológica			115.000,00	115.000,00
10 305 0104	VIGILÂNCIA EM SAUDE			115.000,00	115.000,00
10 306	Alimentação e Nutrição			15.000,00	15.000,00
10 306 0106	ASSISTENCIA A ALIMENTAÇÃO E NUTRIÇÃO			15.000,00	15.000,00
10 846	Outros Encargos Especiais			5.000,00	5.000,00
10 846 0000	ENCARGOS ESPECIAS			5.000,00	5.000,00
<b>12</b>	<b>Educação</b>	<b>3.250.000,00</b>	<b>12.000.000,00</b>		<b>15.250.000,00</b>
12 361	Ensino Fundamental	2.315.000,00	10.830.000,00		13.145.000,00
12 361 0004	APOIO AOS CONSELHOS MUNICIPAIS	25.000,00			25.000,00
12 361 0007	CAPACITAÇÃO DE RECURSOS HUMANOS	15.000,00			15.000,00
12 361 0091	REGIME GERAL DE PREVIDÊNCIA SOCIAL - RGPS		250.000,00		250.000,00
12 361 0092	PREVIDÊNCIA SOCIAL DO SERVIDOR PÚBLICO-RPPS		710.000,00		710.000,00
12 361 0120	GESTÃO EDUCACIONAL - ENSINO FUNDAMENTAL E INFANTIL	1.125.000,00	9.770.000,00		10.895.000,00
12 361 0121	MERENDA ESCOLAR	720.000,00			720.000,00
12 361 0122	TRANSPORTE ESCOLAR NA EDUCAÇÃO DE BASE	430.000,00			430.000,00
12 361 0280	DESAPROPRIAÇÕES		100.000,00		100.000,00
12 363	Ensino Profissional	100.000,00			100.000,00
12 363 0123	GESTÃO DO ENSINO PROFISSIONALIZANTE	100.000,00			100.000,00



DESPESA POR FUNÇÃO, SUBFUNÇÃO E PROGRAMAS  
CONFORME O VÍNCULO COM OS RECURSOS  
(Inc.II, § 2º, Art.2º)

Código	Especificação	Ordinário	Vinculado	Adm. Indireta	Total
12 364	Ensino Superior	80.000,00			80.000,00
12 364 0124	TRANSPORTE UNIVERSITÁRIO	80.000,00			80.000,00
12 365	Educação Infantil	515.000,00	1.170.000,00		1.685.000,00
12 365 0120	GESTÃO EDUCACIONAL - ENSINO FUNDAMENTAL E INFANTIL	335.000,00	1.170.000,00		1.505.000,00
12 365 0121	MERENDA ESCOLAR	90.000,00			90.000,00
12 365 0122	TRANSPORTE ESCOLAR NA EDUCAÇÃO DE BASE	90.000,00			90.000,00
12 366	Educação de Jovens e Adultos	130.000,00			130.000,00
12 366 0126	ALFABETIZAÇÃO DE ADULTOS	130.000,00			130.000,00
12 367	Educação Especial	110.000,00			110.000,00
12 367 0127	GESTÃO DA EDUCAÇÃO ESPECIAL	110.000,00			110.000,00
<b>13</b>	<b>Cultura</b>	<b>435.000,00</b>			<b>435.000,00</b>
13 361	Ensino Fundamental	30.000,00			30.000,00
13 361 0120	GESTÃO EDUCACIONAL - ENSINO FUNDAMENTAL E INFANTIL	30.000,00			30.000,00
13 392	Difusão Cultural	295.000,00			295.000,00
13 392 0120	GESTÃO EDUCACIONAL - ENSINO FUNDAMENTAL E INFANTIL	20.000,00			20.000,00
13 392 0181	GESTÃO DE EVENTOS CULTURAIS E FESTIVIDADES	245.000,00			245.000,00
13 392 0270	GESTÃO DO DESPORTO E LAZER NO MUNICÍPIO	30.000,00			30.000,00
13 812	Desporto Comunitário	110.000,00			110.000,00
13 812 0181	GESTÃO DE EVENTOS CULTURAIS E FESTIVIDADES	110.000,00			110.000,00
<b>15</b>	<b>Urbanismo</b>	<b>5.400.000,00</b>			<b>5.400.000,00</b>
15 451	Infra-Estrutura Urbana	1.040.000,00			1.040.000,00
15 451 0003	CONSÓRCIOS PUBLICOS	100.000,00			100.000,00
15 451 0150	GESTÃO DE URBANISMO	190.000,00			190.000,00
15 451 0151	CONSERVAÇÃO DE VIAS URBANAS E RURAIS	400.000,00			400.000,00
15 451 0202	TRATAMENTO DO LIXO NO MUNICÍPIO	100.000,00			100.000,00
15 451 0250	GESTÃO E AMPLIAÇÃO DA REDE DE ENERGIA MUNICIPAL	220.000,00			220.000,00
15 451 0280	DESAPROPRIAÇÕES	30.000,00			30.000,00
15 452	Serviços Urbanos	3.890.000,00			3.890.000,00
15 452 0021	ADMINISTRAÇÃO GERAL	1.850.000,00			1.850.000,00
15 452 0150	GESTÃO DE URBANISMO	200.000,00			200.000,00
15 452 0170	GESTÃO DO SANEAMENTO BASICO	720.000,00			720.000,00
15 452 0202	TRATAMENTO DO LIXO NO MUNICÍPIO	920.000,00			920.000,00
15 452 0280	DESAPROPRIAÇÕES	200.000,00			200.000,00
15 453	Transportes Coletivos Urbanos	100.000,00			100.000,00
15 453 0021	ADMINISTRAÇÃO GERAL	100.000,00			100.000,00
15 695	Turismo	100.000,00			100.000,00
15 695 0270	GESTÃO DO DESPORTO E LAZER NO MUNICÍPIO	100.000,00			100.000,00
15 752	Energia Elétrica	270.000,00			270.000,00
15 752 0250	GESTÃO E AMPLIAÇÃO DA REDE DE ENERGIA MUNICIPAL	270.000,00			270.000,00
<b>16</b>	<b>Habitação</b>	<b>150.000,00</b>			<b>150.000,00</b>
16 482	Habitação Urbana	150.000,00			150.000,00
16 482 0160	POLÍTICAS HABITACIONAIS À POPULAÇÃO CARENTE	150.000,00			150.000,00



DESPESA POR FUNÇÃO, SUBFUNÇÃO E PROGRAMAS  
CONFORME O VÍNCULO COM OS RECURSOS  
(Inc.II, § 2º, Art.2º)

Documento Assinado Digitalmente por: LUCIANO CARNEIRO DE SOUSA  
Acesse em: <https://ecec.tce.pe.gov.br/epp/validaDoc.seam> Código do documento: dee04411-8ee7-44a7-b2c1-73889305e521

Código	Especificação	Ordinário	Vinculado	Adm. Indireta	T o t a l
17	Saneamento	650.000,00			650.000,00
17 511	Saneamento Básico Rural	100.000,00			100.000,00
17 511 0170	GESTÃO DO SANEAMENTO BASICO	100.000,00			100.000,00
17 512	Saneamento Básico Urbano	550.000,00			550.000,00
17 512 0150	GESTÃO DE URBANISMO	100.000,00			100.000,00
17 512 0160	POLÍTICAS HABITACIONAIS À POPULAÇÃO CARENTE	130.000,00			130.000,00
17 512 0170	GESTÃO DO SANEAMENTO BASICO	300.000,00			300.000,00
17 512 0202	TRATAMENTO DO LIXO NO MUNICÍPIO	20.000,00			20.000,00
18	Gestão Ambiental	520.000,00			520.000,00
18 541	Preservação e Conservação Ambiental	520.000,00			520.000,00
18 541 0028	CONTROLE AMBIENTAL	50.000,00			50.000,00
18 541 0180	GESTÃO AMBIENTAL	370.000,00			370.000,00
18 541 0202	TRATAMENTO DO LIXO NO MUNICÍPIO	100.000,00			100.000,00
19	Ciência e Tecnologia	20.000,00			20.000,00
19 573	Difusão do Conhecimento Científico e Tecnológico	20.000,00			20.000,00
19 573 0190	GESTÃO EM CIÊNCIA E TECNOLOGIA	20.000,00			20.000,00
20	Agricultura	870.000,00			870.000,00
20 605	Abastecimento	200.000,00			200.000,00
20 605 0215	GESTÃO DE FEIRAS, MERCADOS E MATADOUROS MUNICIPAIS	200.000,00			200.000,00
20 606	Extensão Rural	670.000,00			670.000,00
20 606 0200	GESTÃO DA AGRICULTURA NO MUNICÍPIO	670.000,00			670.000,00
23	Comércio e Serviços	1.190.000,00			1.190.000,00
23 122	Administração Geral	290.000,00			290.000,00
23 122 0230	INCENTIVO AO COMERCIO E SERVIÇOS NO MUNICÍPIO	290.000,00			290.000,00
23 692	Comercialização	150.000,00			150.000,00
23 692 0215	GESTÃO DE FEIRAS, MERCADOS E MATADOUROS MUNICIPAIS	150.000,00			150.000,00
23 695	Turismo	690.000,00			690.000,00
23 695 0181	GESTÃO DE EVENTOS CULTURAIS E FESTIVIDADES	690.000,00			690.000,00
23 812	Desporto Comunitário	60.000,00			60.000,00
23 812 0181	GESTÃO DE EVENTOS CULTURAIS E FESTIVIDADES	60.000,00			60.000,00
25	Energia	100.000,00			100.000,00
25 752	Energia Elétrica	100.000,00			100.000,00
25 752 0250	GESTÃO E AMPLIAÇÃO DA REDE DE ENERGIA MUNICIPAL	100.000,00			100.000,00
26	Transporte	370.000,00			370.000,00
26 782	Transporte Rodoviário	370.000,00			370.000,00
26 782 0151	CONSERVAÇÃO DE VIAS URBANAS E RURAIS	370.000,00			370.000,00
27	Desporto e Lazer	250.000,00			250.000,00
27 812	Desporto Comunitário	250.000,00			250.000,00





DESPESA POR FUNÇÃO, SUBFUNÇÃO E PROGRAMAS  
CONFORME O VÍNCULO COM OS RECURSOS  
(Inc.II, § 2º, Art.2º)

Documento Assinado Digitalmente por: LUCIANO CARNEIRO DE SOUSA  
Acesse em: <https://eic.fcc.pe.gov.br/epp/validadoc.seam> Código do documento: dee04411-8ee7-44a7-b2c1-73889305e521

Código	Especificação	Ordinário	Vinculado	Adm. Indireta	Total
27 812 0270	GESTÃO DO DESPORTO E LAZER NO MUNICÍPIO	250.000,00			250.000,00
28	Encargos Especiais	2.487.000,00			2.487.000,00
28 031	Ação Legislativa	190.000,00			190.000,00
28 031 0010	MANUTENÇÃO DAS ATIVIDADES DO PODER LEGISLATIVO	190.000,00			190.000,00
28 271	Previdência Básica	17.000,00			17.000,00
28 271 0010	MANUTENÇÃO DAS ATIVIDADES DO PODER LEGISLATIVO	17.000,00			17.000,00
28 846	Outros Encargos Especiais	2.280.000,00			2.280.000,00
28 846 0000	ENCARGOS ESPECIAS	910.000,00			910.000,00
28 846 0091	REGIME GERAL DE PREVIDÊNCIA SOCIAL - RGPS	300.000,00			300.000,00
28 846 0092	PREVIDÊNCIA SOCIAL DO SERVIDOR PÚBLICO-RPPS	1.070.000,00			1.070.000,00
99	Reserva de Contingência	1.200.000,00		60.000,00	1.260.000,00
99 999	Reserva de Contingência	1.200.000,00		60.000,00	1.260.000,00
99 999 9999	RESERVA DE CONTINGÊNCIA	1.200.000,00		60.000,00	1.260.000,00
TOTAL		25.070.000,00	12.450.000,00	18.480.000,00	56.000.000,00

PREFEITURA MUNICIPAL DE CORTÊS

Rua Coronel José Belarmino, 48 - CNPJ:10273548/0001-69

Orçamento Programa - Exercício de 2017



Anexo 33  
Página 1

DEMONSTRATIVO DAS DESPESAS POR ORGÃO E FUNÇÕES DE GOVERNO

(Inc. II, § 2º, Art. 2º)

UNIDADE			Valor
01	01	CAMARA MUNICIPAL	
Função	01	Legislativa	1.833.000,00
Função	28	Encargos Especiais	207.000,00
UNIDADE	02	20	PODER EXECUTIVO
Função	04	Administração	5.400.000,00
Função	08	Assistência Social	905.000,00
Função	09	Previdência Social	40.000,00
Função	10	Saúde	450.000,00
Função	12	Educação	15.250.000,00
Função	13	Cultura	435.000,00
Função	15	Urbanismo	5.400.000,00
Função	16	Habitação	150.000,00
Função	17	Saneamento	650.000,00
Função	18	Gestão Ambiental	520.000,00
Função	19	Ciência e Tecnologia	20.000,00
Função	20	Agricultura	870.000,00
Função	23	Comércio e Serviços	1.190.000,00
Função	25	Energia	100.000,00
Função	26	Transporte	370.000,00
Função	27	Desporto e Lazer	250.000,00
Função	28	Encargos Especiais	2.280.000,00
Função	99	Reserva de Contingência	1.200.000,00
UNIDADE	02	30	ENTIDADES SUPERVISIONADAS
Função	08	Assistência Social	1.800.000,00
Função	09	Previdência Social	4.120.000,00
Função	10	Saúde	12.500.000,00
Função	99	Reserva de Contingência	60.000,00
TOTAL GERAL			56.000.000,00

RESUMO DO TOTAL ORÇADO POR ORGÃO		
01 01	CAMARA MUNICIPAL	2.040.000,00
02 20	PODER EXECUTIVO	35.480.000,00
02 30	ENTIDADES SUPERVISIONADAS	18.480.000,00
TOTAL		56.000.000,00

RESUMO DO TOTAL ORÇADO POR FUNÇÃO		
-----------------------------------	--	--

Documento Assinado Digitalmente por: LUCIANO CARNEIRO DE SOUSA  
 Acesse em: <https://efc.tce.pe.gov.br/ppv/validaDoc.seam> Código do documento: dee04411-8ee7-44a7-b2c1-73889305e521

PREFEITURA MUNICIPAL DE CORTÊS

Rua Coronel José Belarmino, 48 - CNPJ:10273548/0001-69

Orçamento Programa

Exercício de 2



Anexo 33  
Página 2

DEMONSTRATIVO DAS DESPESAS POR ORGÃO E FUNÇÕES DE GOVERNO

(Inc. II, § 2º, Art. 2º)

01	Legislativa	1.833.000,00
04	Administração	5.400.000,00
08	Assistência Social	2.705.000,00
09	Previdência Social	4.160.000,00
10	Saúde	12.950.000,00
12	Educação	15.250.000,00
13	Cultura	435.000,00
15	Urbanismo	5.400.000,00
16	Habitação	150.000,00
17	Saneamento	650.000,00
18	Gestão Ambiental	520.000,00
19	Ciência e Tecnologia	20.000,00
20	Agricultura	870.000,00
23	Comércio e Serviços	1.190.000,00
25	Energia	100.000,00
26	Transporte	370.000,00
27	Desporto e Lazer	250.000,00
28	Encargos Especiais	2.487.000,00
99	Reserva de Contingência	1.260.000,00
TOTAL		56.000.000,00

NOME ESQUERDA  
CARGO ESQUERDA  
CPF ESQUERDA

NOME CENTRO  
CARGO CENTRO  
CPF CENTRO

NOME DIREITA  
CARGO DIREITA  
CPF DIREITA

Documento Assinado Digitalmente por: LUCIANO CARNEIRO DE SOUSA  
Acesse em: <https://eicf.tce.pe.gov.br/epv/validaDoc.seam> Código do documento: dec04411-8ec7-44a7-b2c1-73889305e521



# PREFEITURA MUNICIPAL DE CORTÊS

Rua Coronel José Belarmino, 48

10273548/0001-69

Exercício: 2015

## DESPESA ORÇADA POR GRUPO

Documento Assinado Digitalmente por: LUCIANO CARNEIRO DE SOUSA  
Acesse em: <https://stec.tce.pe.gov.br/epv/validaDoc.seam> Código do documento: de04411-8e7-44a7-b2c1-73889305e521

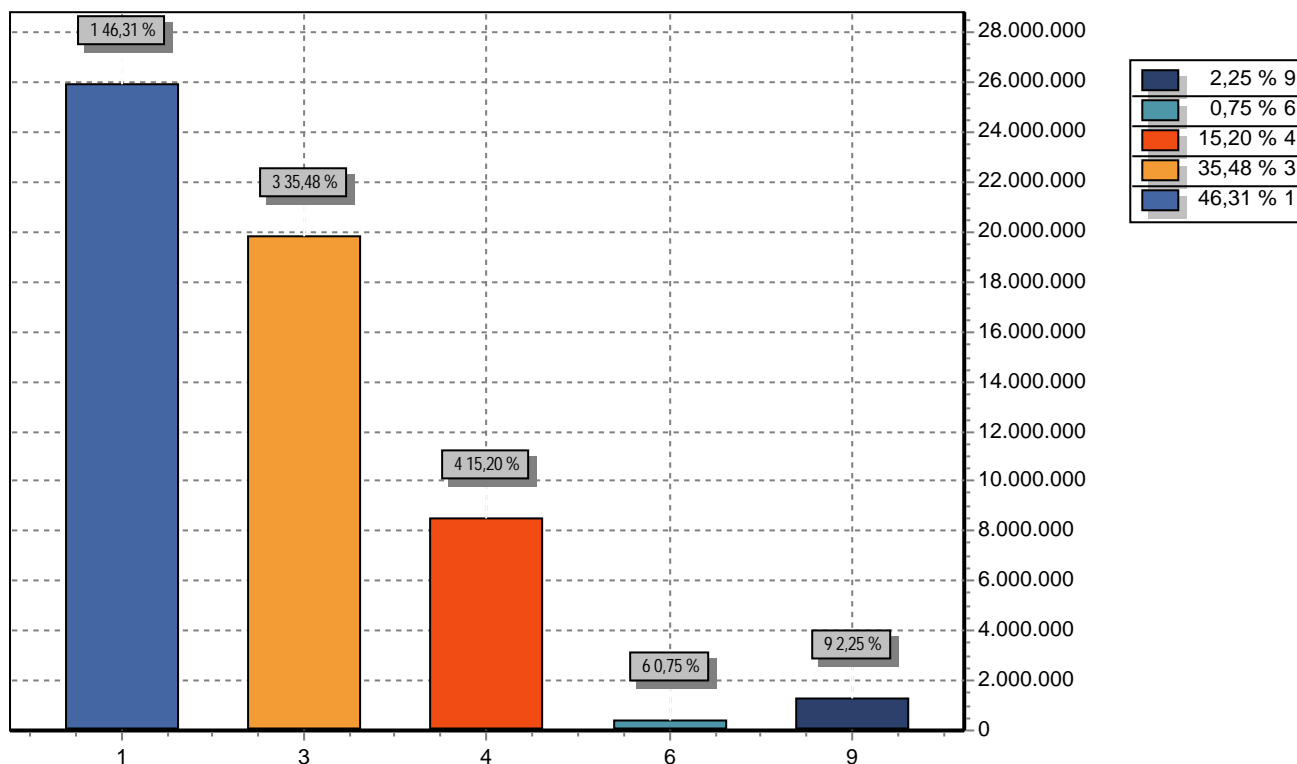

GRUPO		DOTAÇÃO
1	PESSOAL E ENCARGOS SOCIAIS	25.936.000,00
3	OUTRAS DESPESAS CORRENTES	19.870.000,00
4	INVESTIMENTOS	8.514.000,00
6	AMORTIZAÇÃO DA DÍVIDA	420.000,00
9	RESERVA DE CONTINGÊNCIA	1.260.000,00
TOTAL		56.000.000,00

NOME ESQUERDA  
CARGO ESQUERDA  
CPF ESQUERDA

NOME CENTRO  
CARGO CENTRO  
CPF CENTRO

NOME DIREITA  
CARGO DIREITA  
CPF DIREITA



# PREFEITURA MUNICIPAL DE CORTÊS

Rua Coronel José Belarmino, 48

10273548/0001-69

Exercício: 2015

## DESPESA ORÇADA POR FUNÇÃO

Documento Assinado Digitalmente por: LUCIANO CARNEIRO DE SOUSA  
Acesse em: <https://stecf.ce.gov.br/epv/validaDoc.seam> Código do documento: de04411-8ec7-44a7-b2c1-73889305e521

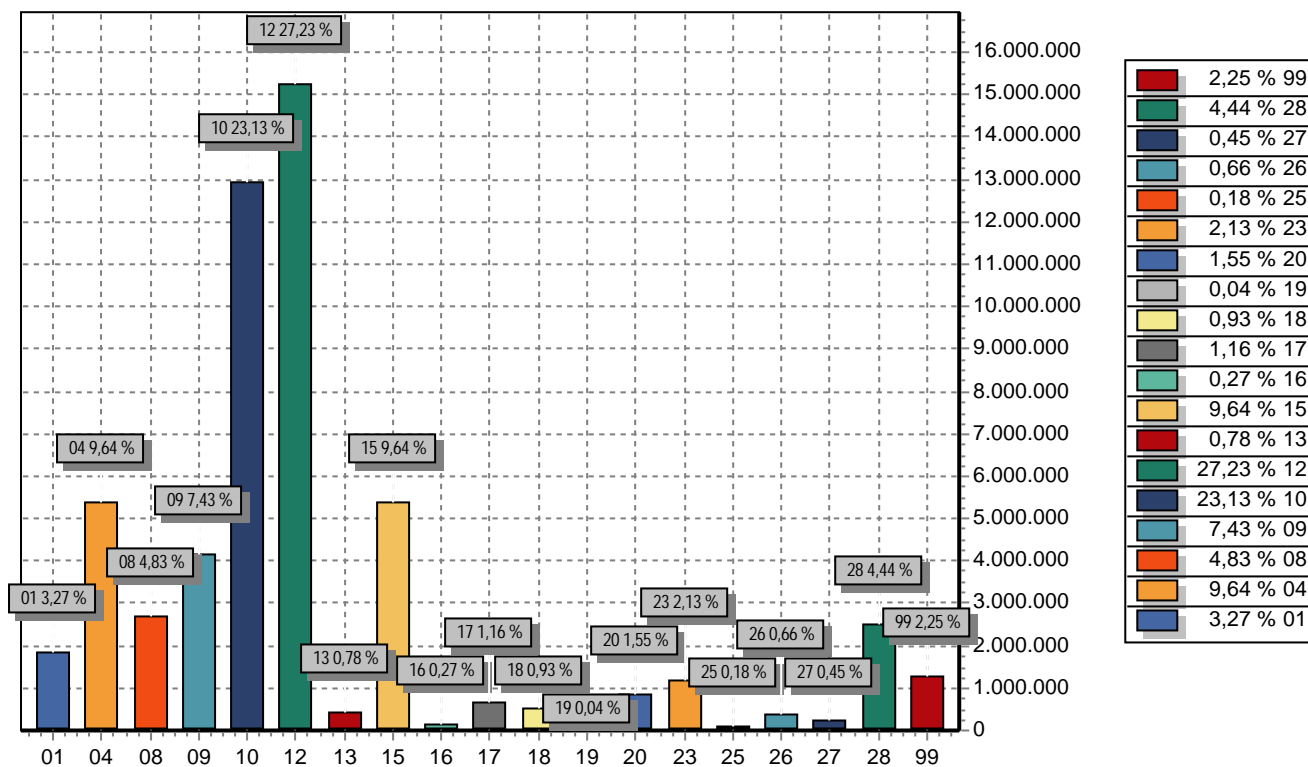

FUNÇÃO	DOTAÇÃO	
01	Legislativa	1.833.000,00
04	Administração	5.400.000,00
08	Assistência Social	2.705.000,00
09	Previdência Social	4.160.000,00
10	Saúde	12.950.000,00
12	Educação	15.250.000,00
13	Cultura	435.000,00
15	Urbanismo	5.400.000,00
16	Habitação	150.000,00
17	Saneamento	650.000,00
18	Gestão Ambiental	520.000,00
19	Ciência e Tecnologia	20.000,00
20	Agricultura	870.000,00
23	Comércio e Serviços	1.190.000,00
25	Energia	100.000,00
26	Transporte	370.000,00
27	Desporto e Lazer	250.000,00
28	Encargos Especiais	2.487.000,00
99	Reserva de Contingência	1.260.000,00
<b>TOTAL</b>		<b>56.000.000,00</b>



# PREFEITURA MUNICIPAL DE CORTÊS

Rua Coronel José Belarmino, 48

10273548/0001-69

Exercício: 2015

## DESPESA ORÇADA POR FUNÇÃO

---

NOME ESQUERDA  
CARGO ESQUERDA  
CPF ESQUERDA

---

NOME CENTRO  
CARGO CENTRO  
CPF CENTRO

---

NOME DIREITA  
CARGO DIREITA  
CPF DIREITA

---



DESPESA DO ÓRGÃO POR ATIVIDADE E PROJETO SEGUNDO OS GRUPOS

Funcional Programática	Grupo de Despesa	Total
Cod	Descrição	
01	Legislativa	1.833.000,00
01 031	Ação Legislativa	1.760.000,00
01 031 0010	MANUTENÇÃO DAS ATIVIDADES DO PODER LEGISLATIVO	1.760.000,00
1001	AQUISIÇÃO DE UM VEÍCULO UTILITÁRIO	38.000,00
4. 4 90	INVESTIMENTOS	38.000,00
1002	AQUISIÇÃO DE MÓVEIS E EQUIPAMENTOS DIVERSOS	24.000,00
4. 4 90	INVESTIMENTOS	24.000,00
1003	CONSTRUÇÃO, REFORMA E/OU AMPLIAÇÃO DO PRÉDIO	17.000,00
4. 4 90	INVESTIMENTOS	17.000,00
2001	MANUTENÇÃO DOS SERVIÇOS DA CÂMARA	394.000,00
3. 1 90	PESSOAL E ENCARGOS SOCIAIS	5.000,00
3. 3 90	OUTRAS DESPESAS CORRENTES	389.000,00
2002	MANUTENÇÃO DOS SERVIDORES EFETIVOS	41.000,00
3. 1 90	PESSOAL E ENCARGOS SOCIAIS	41.000,00
2003	MANUTENÇÃO DOS SERVIDORES COMISSIONADO	162.000,00
3. 1 90	PESSOAL E ENCARGOS SOCIAIS	162.000,00
2004	MANUTENÇÃO DAS ATIVIDADES LEGISLATIVAS	972.000,00
3. 1 90	PESSOAL E ENCARGOS SOCIAIS	972.000,00
2005	CONCESSÃO DE REPRESENTAÇÃO AO PRESIDENTE	58.000,00
3. 1 90	PESSOAL E ENCARGOS SOCIAIS	58.000,00
2006	DIVULGAÇÃO DE ATOS DO PODER LEGISLATIVO	27.000,00
3. 3 90	OUTRAS DESPESAS CORRENTES	27.000,00
2007	CONTRIBUIÇÃO PARA ENTIDADES REPRESENTATIVAS	5.000,00
3. 3 50	OUTRAS DESPESAS CORRENTES	5.000,00
2008	CERIMONIAL / EVENTOS DO PODER LEGISLATIVO	22.000,00
3. 3 90	OUTRAS DESPESAS CORRENTES	22.000,00
01 124	Controle Interno	73.000,00
01 124 0010	MANUTENÇÃO DAS ATIVIDADES DO PODER LEGISLATIVO	73.000,00
1004	EQUIPAR O SCI DO PODER LEGISLATIVO	5.000,00
4. 4 90	INVESTIMENTOS	5.000,00
2011	MANUTENÇÃO DO SCI DO PODER LEGISLATIVO	68.000,00
3. 1 90	PESSOAL E ENCARGOS SOCIAIS	36.000,00
3. 3 90	OUTRAS DESPESAS CORRENTES	32.000,00
28	Encargos Especiais	207.000,00
28 031	Ação Legislativa	190.000,00
28 031 0010	MANUTENÇÃO DAS ATIVIDADES DO PODER LEGISLATIVO	190.000,00
2009	ENCARGOS PREVIDENCIÁRIOS RGPS	190.000,00
3. 1 90	PESSOAL E ENCARGOS SOCIAIS	190.000,00
28 271	Previdência Básica	17.000,00
28 271 0010	MANUTENÇÃO DAS ATIVIDADES DO PODER LEGISLATIVO	17.000,00
2010	ENCARGOS PREVIDENCIÁRIOS RPPS	17.000,00
3. 1 91	PESSOAL E ENCARGOS SOCIAIS	17.000,00
<b>TOTAL</b>		<b>2.040.000,00</b>



DESPESA DO ÓRGÃO POR ATIVIDADE E PROJETO SEGUNDO OS GRUPOS

ORGÃO	02	PODER EXECUTIVO		
UNIDADE	20	PODER EXECUTIVO		
Funcional Programática			Grupo de Despesa	Total
Cod	Descrição			
04	Administração			1.920.000,00
04 122	Administração Geral			1.890.000,00
04 122 0003	CONSÓRCIOS PUBLICOS			130.000,00
	2291	CONTRIBUIÇÃO PARA CONSORCIOS INTERMUNICIPAIS		130.000,00
	3. 3 71	OUTRAS DESPESAS CORRENTES	130.000,00	
04 122 0021	ADMINISTRAÇÃO GERAL			1.570.000,00
	1005	MODERNIZAÇÃO DA ESTRUTURA ADMINISTRATIVA		10.000,00
	4. 4 90	INVESTIMENTOS	10.000,00	
	1006	EQUIPAMENTOS PARA A OUVIDORIA MUNICIPAL		10.000,00
	4. 4 90	INVESTIMENTOS	10.000,00	
	1259	AQUISIÇÃO DE EQUIPAMENTOS DIVERSOS EM PARCERIA COM CONSÓRCIO PÚBLICO		80.000,00
	4. 4 71	INVESTIMENTOS	80.000,00	
	2012	DESPESAS COM OUTROS ENTES FEDERADOS		30.000,00
	3. 3 90	OUTRAS DESPESAS CORRENTES	30.000,00	
	2013	PROGRAMA PREFEITURA NAS COMUNIDADES		30.000,00
	3. 3 90	OUTRAS DESPESAS CORRENTES	30.000,00	
	2014	MANUTENÇÃO DAS AÇÕES DE CARÁTER CONTINUADO DO GABINETE		1.110.000,00
	3. 1 90	PESSOAL E ENCARGOS SOCIAIS	700.000,00	
	3. 1 91	PESSOAL E ENCARGOS SOCIAIS	200.000,00	
	3. 3 90	OUTRAS DESPESAS CORRENTES	210.000,00	
	2015	CONTRIBUIÇÃO PARA O CNM, AMUPE, IBAM E OUTROS		70.000,00
	3. 3 50	OUTRAS DESPESAS CORRENTES	70.000,00	
	2016	MANUTENÇÃO DAS AÇÕES DE CARÁTER CONTINUADO DO CERIMONIAL		30.000,00
	3. 3 90	OUTRAS DESPESAS CORRENTES	30.000,00	
	2017	IMPLANTAÇÃO DE OUVIDORIA MUNICIPAL		150.000,00
	3. 1 90	PESSOAL E ENCARGOS SOCIAIS	100.000,00	
	3. 3 90	OUTRAS DESPESAS CORRENTES	50.000,00	
	2133	SUBVENÇÕES A ENTIDADES PRIVADAS SEM FINS LUCRATIVOS		50.000,00
	3. 3 50	OUTRAS DESPESAS CORRENTES	50.000,00	
04 122 0061	AÇÕES DESTINADAS A DEFESA CIVIL			190.000,00
	1260	AQUISIÇÃO DE VEÍCULOS E UTENSÍLIOS DIVERSOS DESTINADOS A DEFESA CIVIL		50.000,00
	4. 4 90	INVESTIMENTOS	50.000,00	
	2296	MANUTENÇÃO DAS ATIVIDADES ADMINISTRATIVAS DA COORDENADORIA DE DEFESA CIVIL		140.000,00
	3. 1 90	PESSOAL E ENCARGOS SOCIAIS	100.000,00	
	3. 3 90	OUTRAS DESPESAS CORRENTES	40.000,00	
04 131	Comunicação Social			30.000,00
04 131 0021	ADMINISTRAÇÃO GERAL			30.000,00
	2018	DIVULGAÇÃO INSTITUCIONAL		30.000,00
	3. 3 90	OUTRAS DESPESAS CORRENTES	30.000,00	
08	Assistência Social			160.000,00
08 244	Assistência Comunitária			160.000,00
08 244 0004	APOIO AOS CONSELHOS MUNICIPAIS			160.000,00
	1264	AQUISIÇÃO DE EQUIPAMENTOS E MOVEIS DESTINADOS AO CONSELHO TUTELAR		10.000,00
	4. 4 90	INVESTIMENTOS	10.000,00	





DESPESA DO ÓRGÃO POR ATIVIDADE E PROJETO SEGUNDO OS GRUPOS

ORGÃO	02	PODER EXECUTIVO		
UNIDADE	20	PODER EXECUTIVO		
Funcional Programática			Grupo de Despesa	Total
Cod	Descrição			
	2183	MANUTENÇÃO DO CONSELHO TUTELAR - CONDICA		150.000,00
	3. 1 90	PESSOAL E ENCARGOS SOCIAIS	50.000,00	
	3. 3 90	OUTRAS DESPESAS CORRENTES	100.000,00	
04		Administração		220.000,00
04 122		Administração Geral		220.000,00
04 122 0021		ADMINISTRAÇÃO GERAL		220.000,00
	1007	MODERNIZAÇÃO DA ESTRUTURA ADMINISTRATIVA - SECRETARIA DE GOVERNO		10.000,00
	4. 4 90	INVESTIMENTOS	10.000,00	
	2019	MANUTENÇÃO DAS AÇÕES DE CARÁTER CONTINUADO		210.000,00
	3. 1 90	PESSOAL E ENCARGOS SOCIAIS	120.000,00	
	3. 1 91	PESSOAL E ENCARGOS SOCIAIS	20.000,00	
	3. 3 90	OUTRAS DESPESAS CORRENTES	70.000,00	
19		Ciência e Tecnologia		20.000,00
19 573		Difusão do Conhecimento Científico e Tecnológico		20.000,00
19 573 0190		GESTÃO EM CIÊNCIA E TECNOLOGIA		20.000,00
	2074	EXECUÇÃO DE PROJETOS EM CONVÊNIO COM SEBRAE/SENAI/SENAC		20.000,00
	3. 3 90	OUTRAS DESPESAS CORRENTES	20.000,00	
04		Administração		350.000,00
04 124		Controle Interno		350.000,00
04 124 0060		OPERAÇÕES DO CONTROLE INTERNO		350.000,00
	1008	EQUIPAR O SCI		10.000,00
	4. 4 90	INVESTIMENTOS	10.000,00	
	2020	MANUTENÇÃO DAS ATIVIDADES DO SCI		340.000,00
	3. 1 90	PESSOAL E ENCARGOS SOCIAIS	200.000,00	
	3. 1 91	PESSOAL E ENCARGOS SOCIAIS	50.000,00	
	3. 3 90	OUTRAS DESPESAS CORRENTES	90.000,00	
08		Assistência Social		320.000,00
08 122		Administração Geral		220.000,00
08 122 0080		ASSISTÊNCIA SOCIAL GERAL		220.000,00
	2021	MANUTENÇÃO DAS AÇÕES DE CARÁTER CONTINUADO DA UNIDADE		220.000,00
	3. 1 90	PESSOAL E ENCARGOS SOCIAIS	40.000,00	
	3. 1 91	PESSOAL E ENCARGOS SOCIAIS	10.000,00	
	3. 3 90	OUTRAS DESPESAS CORRENTES	170.000,00	
08 128		Formação de Recursos Humanos		50.000,00
08 128 0007		CAPACITAÇÃO DE RECURSOS HUMANOS		50.000,00
	2023	CAPACITAÇÃO DE SERVIDORES PÚBLICOS - LOTADOS NA SEC. ASSIST. SOCIAL		50.000,00
	3. 3 90	OUTRAS DESPESAS CORRENTES	50.000,00	
08 244		Assistência Comunitária		50.000,00
08 244 0080		ASSISTÊNCIA SOCIAL GERAL		50.000,00
	1010	AQUISIÇÃO DE EQUIPAMENTOS PARA MODERNIZAÇÃO DA ESTRUTURA ADMINISTRATIVA		20.000,00
	4. 4 90	INVESTIMENTOS	20.000,00	
	1112	AQUISIÇÃO DE VEÍCULOS PARA O APOIO ADMINISTRATIVO		30.000,00
	4. 4 90	INVESTIMENTOS	30.000,00	
04		Administração		1.450.000,00



DESPESA DO ÓRGÃO POR ATIVIDADE E PROJETO SEGUNDO OS GRUPOS

ORGÃO	02	PODER EXECUTIVO		
UNIDADE	20	PODER EXECUTIVO		
Funcional Programática			Grupo de Despesa	Total
Cod	Descrição			
04 122	Administração Geral			1.380.000,00
04 122 0021	ADMINISTRAÇÃO GERAL			1.380.000,00
	1253	AQUISIÇÃO DE EQUIP. PARA MODERNIZAÇÃO DA ESTRUTURA ADMINISTRATIVA		20.000,00
	4. 4 90	INVESTIMENTOS	20.000,00	
	2053	MANUTENÇÃO DAS AÇÕES DE CARÁTER CONTINUADO DA UNIDADE		1.330.000,00
	3. 1 90	PESSOAL E ENCARGOS SOCIAIS	600.000,00	
	3. 3 90	OUTRAS DESPESAS CORRENTES	730.000,00	
	2243	AQUISIÇÃO DE FARDAMENTO DESTINADO A SERVIDORES		30.000,00
	3. 3 90	OUTRAS DESPESAS CORRENTES	30.000,00	
04 126	Tecnologia da Informação			40.000,00
04 126 0021	ADMINISTRAÇÃO GERAL			40.000,00
	2282	CONTRATAÇÃO DE SOFT E ASSESSORIA ESPECIALIZADA		40.000,00
	3. 3 90	OUTRAS DESPESAS CORRENTES	40.000,00	
04 128	Formação de Recursos Humanos			30.000,00
04 128 0007	CAPACITAÇÃO DE RECURSOS HUMANOS			30.000,00
	2054	CAPACITAÇÃO DE SERVIDORES PÚBLICOS		30.000,00
	3. 3 90	OUTRAS DESPESAS CORRENTES	30.000,00	
28	Encargos Especiais			2.280.000,00
28 846	Outros Encargos Especiais			2.280.000,00
28 846 0000	ENCARGOS ESPECIAS			910.000,00
	2055	CONTRIBUIÇÃO DO MUNICÍPIO PARA O PASEP		160.000,00
	3. 3 90	OUTRAS DESPESAS CORRENTES	160.000,00	
	2057	AMORTIZAÇÃO E ENCARGOS DA DÍVIDA COM INSS/FGTS/CELPE E OUTROS		400.000,00
	4. 6 90	AMORTIZAÇÃO DA DÍVIDA	400.000,00	
	2062	PAGAMENTO DE DECISÕES JUDICIAIS E PRECATORIOS		200.000,00
	3. 3 90	OUTRAS DESPESAS CORRENTES	200.000,00	
	2290	PAGAMENTOS AO FGTS		150.000,00
	3. 1 90	PESSOAL E ENCARGOS SOCIAIS	150.000,00	
28 846 0091	REGIME GERAL DE PREVIDÊNCIA SOCIAL - RGPS			300.000,00
	2058	CONTRIBUIÇÃO PARA O RGPS		300.000,00
	3. 1 90	PESSOAL E ENCARGOS SOCIAIS	300.000,00	
28 846 0092	PREVIDÊNCIA SOCIAL DO SERVIDOR PÚBLICO-RPPS			1.070.000,00
	2059	COBERTURA DE DÉFICIT TÉCNICO DO SISTEMA PRÓPRIO DE PREVIDÊNCIA		800.000,00
	3. 3 91	OUTRAS DESPESAS CORRENTES	800.000,00	
	2060	CONTRIBUIÇÃO PARA O RPPS		250.000,00
	3. 1 91	PESSOAL E ENCARGOS SOCIAIS	250.000,00	
	2061	AMORTIZAÇÃO DE PARCELAMENTO COM O CORTÊSPREV		20.000,00
	4. 6 91	AMORTIZAÇÃO DA DÍVIDA	20.000,00	
04	Administração			1.210.000,00
04 122	Administração Geral			1.140.000,00
04 122 0056	GESTÃO FINANCEIRA			1.140.000,00
	2063	MODERNIZAÇÃO DA ESTRUTURA ADMINISTRATIVA DA UNIDADE		10.000,00
	4. 4 90	INVESTIMENTOS	10.000,00	
	2064	MANUTENÇÃO DAS AÇÕES DE CARÁTER CONTINUADO DA UNIDADE		1.040.000,00
	3. 1 90	PESSOAL E ENCARGOS SOCIAIS	550.000,00	
	3. 1 91	PESSOAL E ENCARGOS SOCIAIS	150.000,00	

PREFEITURA MUNICIPAL DE CORTÊS  
Rua Coronel José Belarmino, 48 - CNPJ:10273548/0001-69



Orçamento Programa - Exercício de 2015

Quadro 02

DESPESA DO ÓRGÃO POR ATIVIDADE E PROJETO SEGUNDO OS GRUPOS

Página 5

ORGÃO	02	PODER EXECUTIVO		
UNIDADE	20	PODER EXECUTIVO		
Funcional Programática			Grupo de Despesa	Total
Cod	Descrição			
	3. 3 90	OUTRAS DESPESAS CORRENTES	340.000,00	
	2065	CONTRATAÇÃO E LOCAÇÃO DE SOFT E ACESSORIA ESPECIALIZADA		80.000,00
	3. 3 90	OUTRAS DESPESAS CORRENTES	80.000,00	
	2066	AQUISIÇÃO DE BENS PARA PREMIAÇÕES		10.000,00
	3. 3 90	OUTRAS DESPESAS CORRENTES	10.000,00	
04 128		Formação de Recursos Humanos		70.000,00
04 128 0007		CAPACITAÇÃO DE RECURSOS HUMANOS		70.000,00
	2285	CAPACITAÇÃO E APERFEIÇOAMENTO DOS SERVIDORES DA SEC. DE FINANÇAS		70.000,00
	3. 3 90	OUTRAS DESPESAS CORRENTES	70.000,00	
99		Reserva de Contingência		1.200.000,00
99 999		Reserva de Contingência		1.200.000,00
99 999 9999		RESERVA DE CONTINGÊNCIA		1.200.000,00
	0999	RESERVA DE CONTINGÊNCIA		1.200.000,00
	9. 9 99	RESERVA DE CONTINGÊNCIA	1.200.000,00	
04		Administração		250.000,00
04 122		Administração Geral		180.000,00
04 122 0003		CONSÓRCIOS PUBLICOS		60.000,00
	1262	OBRAS DE INFRAESTRUTURA URBANA EM PARCERIA COM CONSÓRCIO PÚBLICO		60.000,00
	4. 4 90	INVESTIMENTOS	60.000,00	
04 122 0021		ADMINISTRAÇÃO GERAL		60.000,00
	1016	REFORMA E AMPLIAÇÃO DE IMÓVEIS DA ADMINISTRAÇÃO MUNICIPAL		30.000,00
	4. 4 90	INVESTIMENTOS	30.000,00	
	1255	AQUISIÇÃO DE FARDAMENTO PARA A SEC. DE OBRAS		30.000,00
	3. 3 90	OUTRAS DESPESAS CORRENTES	30.000,00	
04 122 0061		AÇÕES DESTINADAS A DEFESA CIVIL		60.000,00
	1261	CONSTRUÇÃO DA COORDENADORIA DE DEFESA CIVIL		60.000,00
	4. 4 90	INVESTIMENTOS	60.000,00	
04 126		Tecnologia da Informação		70.000,00
04 126 0190		GESTÃO EM CIÊNCIA E TECNOLOGIA		70.000,00
	1254	RESTAURAÇÃO E/OU AMPLIAÇÃO DE PREDIO PARA IMPLANTAÇÃO DO CENTRO DE ACESSO A TECNOLOGIAS DE INCLUSÃO SOCIAL		70.000,00
	4. 4 90	INVESTIMENTOS	70.000,00	
08		Assistência Social		60.000,00
08 241		Assistência ao Idoso		60.000,00
08 241 0081		PROMOÇÃO DOS DIREITOS DOS IDOSOS		60.000,00
	1017	CONSTRUÇÃO E ADAPTAÇÃO DE CENTROS DE CONVIVÊNCIA AOS IDOSOS		60.000,00
	4. 4 90	INVESTIMENTOS	60.000,00	
09		Previdência Social		40.000,00
09 271		Previdência Básica		20.000,00
09 271 0091		REGIME GERAL DE PREVIDÊNCIA SOCIAL - RGPS		20.000,00
	2233	CONTRIBUIÇÃO PARA O RGPS - SEC. OBRAS		20.000,00
	3. 1 90	PESSOAL E ENCARGOS SOCIAIS	20.000,00	
09 272		Previdência do Regime Estatutário		20.000,00
09 272 0021		ADMINISTRAÇÃO GERAL		20.000,00
	2232	CONTRIBUIÇÃO PARA O RPPS - SEC. OBRAS		20.000,00



DESPESA DO ÓRGÃO POR ATIVIDADE E PROJETO SEGUNDO OS GRUPOS

ORGÃO	02	PODER EXECUTIVO		
UNIDADE	20	PODER EXECUTIVO		
Funcional Programática			Grupo de Despesa	Total
Cod	Descrição			
	3. 1 91	PESSOAL E ENCARGOS SOCIAIS	20.000,00	
10		Saúde		450.000,00
10 302		Assistência Hospitalar e Ambulatorial		450.000,00
10 302 0100		PROMOÇÃO DE ASSISTÊNCIA A SAÚDE		450.000,00
	1018	CONSTRUÇÃO, AMPLIAÇÃO E/OU MELHORAMENTO DA UNIDADE DE SAÚDE DA REDE MUNICIPAL		450.000,00
	4. 4 90	INVESTIMENTOS	450.000,00	
12		Educação		400.000,00
12 361		Ensino Fundamental		200.000,00
12 361 0120		GESTÃO EDUCACIONAL - ENSINO FUNDAMENTAL E INFANTIL		200.000,00
	1019	CONSTRUÇÃO, REFORMA E AMPLIAÇÃO DA UNIDADE ESCOLAR DA REDE MUNICIPAL DE ENSINO		200.000,00
	4. 4 90	INVESTIMENTOS	200.000,00	
12 363		Ensino Profissional		100.000,00
12 363 0123		GESTÃO DO ENSINO PROFISSIONALIZANTE		100.000,00
	1021	CONSTRUÇÃO DE CENTROS COMUNITÁRIOS DE EDUCAÇÃO PROFISSIONALIZANTE		100.000,00
	4. 4 90	INVESTIMENTOS	100.000,00	
12 365		Educação Infantil		100.000,00
12 365 0120		GESTÃO EDUCACIONAL - ENSINO FUNDAMENTAL E INFANTIL		100.000,00
	1022	CONSTRUÇÃO, AMPLIAÇÃO E REFORMA DE CRECHES		100.000,00
	4. 4 90	INVESTIMENTOS	100.000,00	
13		Cultura		70.000,00
13 361		Ensino Fundamental		30.000,00
13 361 0120		GESTÃO EDUCACIONAL - ENSINO FUNDAMENTAL E INFANTIL		30.000,00
	1023	CONSTRUÇÃO DE CENTRO ADMINISTRATIVO PARA FUNCIONAMENTO DAS ATIVIDADES DO SETOR EDUCACIONAL		30.000,00
	4. 4 90	INVESTIMENTOS	30.000,00	
13 392		Difusão Cultural		40.000,00
13 392 0120		GESTÃO EDUCACIONAL - ENSINO FUNDAMENTAL E INFANTIL		20.000,00
	1024	CONSTRUÇÃO, AMPLIAÇÃO, E REFORMA DE IMÓVEIS PARA O FUNCIONAMENTO DA BIBLIOTECA MUNICIPAL		20.000,00
	4. 4 90	INVESTIMENTOS	20.000,00	
13 392 0270		GESTÃO DO DESPORTO E LAZER NO MUNICÍPIO		20.000,00
	1020	CONSTRUÇÃO, REFORMA E AMPLIAÇÃO DE IMÓVEIS E IMPLANTAÇÃO DE ESPAÇO CULTURAL PARA EVENTOS		20.000,00
	4. 4 90	INVESTIMENTOS	20.000,00	
15		Urbanismo		5.400.000,00
15 451		Infra-Estrutura Urbana		1.040.000,00
15 451 0003		CONSÓRCIOS PUBLICOS		100.000,00
	1259	AQUISIÇÃO DE EQUIPAMENTOS DIVERSOS EM PARCERIA COM CONSÓRCIO PÚBLICO		20.000,00
	4. 4 71	INVESTIMENTOS	20.000,00	
	2294	MANUTENÇÃO DO CONSÓRCIO PÚBLICO		80.000,00
	3. 3 71	OUTRAS DESPESAS CORRENTES	80.000,00	
15 451 0150		GESTÃO DE URBANISMO		190.000,00
	1029	CONSTRUÇÃO, REFORMA, AMPLIAÇÃO E/OU MELHORAMENTO DE PRAÇAS, PARQUES E JARDINS		70.000,00
	4. 4 90	INVESTIMENTOS	70.000,00	



DESPESA DO ÓRGÃO POR ATIVIDADE E PROJETO SEGUNDO OS GRUPOS

ORGÃO	02	PODER EXECUTIVO		
UNIDADE	20	PODER EXECUTIVO		
Funcional Programática			Grupo de Despesa	Total
Cod	Descrição			
	1051	RECUPERAÇÃO E/OU CONSTRUÇÃO DE CAIS ÀS MARGENS DO RIO SIRINHAÉM		100.000,00
	4. 4 90	INVESTIMENTOS	100.000,00	
	1053	CONSTRUÇÃO E REFORMA DO PORTAL DE ENTRADA DA CIDADE DE CORTÊS		20.000,00
	4. 4 90	INVESTIMENTOS	20.000,00	
15 451 0151		CONSERVAÇÃO DE VIAS URBANAS E RURAIS		400.000,00
	1027	CONSTRUÇÃO, REFORMA, AMPLIAÇÃO E/OU CONSTRUÇÃO DE ESCADAS, RAMPAS, MUROS E OUTROS		100.000,00
	4. 4 90	INVESTIMENTOS	100.000,00	
	1030	CONSTRUÇÃO E RESTRUTURAÇÃO DE CALÇAMENTO E MEIO-FIO E/OU REVITALIZAÇÃO ASFÁLTICO		300.000,00
	4. 4 90	INVESTIMENTOS	300.000,00	
15 451 0202		TRATAMENTO DO LIXO NO MUNICÍPIO		100.000,00
	1025	IMPLANTAÇÃO DE USINA DE COMPOSTAGEM E TRATAMENTO DE LIXO URBANO		100.000,00
	4. 4 90	INVESTIMENTOS	100.000,00	
15 451 0250		GESTÃO E AMPLIAÇÃO DA REDE DE ENERGIA MUNICIPAL		220.000,00
	1028	AMPLIAÇÃO DE SISTEMA DE ILUMINAÇÃO PÚBLICA DO MUNICÍPIO		220.000,00
	4. 4 90	INVESTIMENTOS	220.000,00	
15 451 0280		DESAPROPRIAÇÕES		30.000,00
	1026	DESAPROPRIAÇÃO DE IMÓVEIS/TERRENOS NECESSÁRIOS A EXECUÇÃO DE PROJETOS URBANOS		30.000,00
	4. 4 90	INVESTIMENTOS	30.000,00	
15 452		Serviços Urbanos		3.890.000,00
15 452 0021		ADMINISTRAÇÃO GERAL		1.850.000,00
	1031	AQUISIÇÃO DE MÓVEIS, COMPUTADORES E UTENSÍLIOS DIVERSOS		20.000,00
	4. 4 90	INVESTIMENTOS	20.000,00	
	1033	AQUISIÇÃO DE EQUIPAMENTOS E UTENSÍLIOS PARA ATIVIDADES DO SETOR DE OBRAS PÚBLICAS		250.000,00
	4. 4 90	INVESTIMENTOS	250.000,00	
	2067	MANUTENÇÃO DAS AÇÕES DE CARÁTER CONTINUADO DA UNIDADE		1.520.000,00
	3. 1 90	PESSOAL E ENCARGOS SOCIAIS	1.040.000,00	
	3. 3 90	OUTRAS DESPESAS CORRENTES	480.000,00	
	2284	CONTRATAÇÃO DE ACESSORIA ESPECIALIZADA DESTINADA A ELABORAÇÃO DOS PROJETOS E ACOMPANHAMENTO DE OBRAS NO MUNICÍPIO.		60.000,00
	3. 3 90	OUTRAS DESPESAS CORRENTES	60.000,00	
15 452 0150		GESTÃO DE URBANISMO		200.000,00
	1035	CONSTRUÇÃO, REFORMA, MELHORAMENTO E/OU AMPLIAÇÃO DE CEMITÉRIO E VELÓRIO		100.000,00
	4. 4 90	INVESTIMENTOS	100.000,00	
	2071	MANUTENÇÃO DAS AÇÕES DOS SERVIÇOS DO CEMITÉRIO		100.000,00
	3. 1 90	PESSOAL E ENCARGOS SOCIAIS	60.000,00	
	3. 3 90	OUTRAS DESPESAS CORRENTES	40.000,00	
15 452 0170		GESTÃO DO SANEAMENTO BASICO		720.000,00
	2070	MANUTENÇÃO DAS AÇÕES DE ABASTECIMENTO D'AGUA		720.000,00
	3. 1 90	PESSOAL E ENCARGOS SOCIAIS	300.000,00	
	3. 3 90	OUTRAS DESPESAS CORRENTES	420.000,00	
15 452 0202		TRATAMENTO DO LIXO NO MUNICÍPIO		920.000,00
	1034	CONSTRUÇÃO DE USINA DE RECICLAGEM DE LIXO DOMICILIAR		100.000,00

PREFEITURA MUNICIPAL DE CORTÊS  
Rua Coronel José Belarmino, 48 - CNPJ:10273548/0001-69



Orçamento Programa - Exercício de 2015

Quadro 02

DESPESA DO ÓRGÃO POR ATIVIDADE E PROJETO SEGUNDO OS GRUPOS

Página 8

ORGÃO	02	PODER EXECUTIVO		
UNIDADE	20	PODER EXECUTIVO		
Funcional Programática			Grupo de Despesa	Total
Cod	Descrição			
	4. 4 90	INVESTIMENTOS	100.000,00	
	2068	MANUTENÇÃO DAS AÇÕES DE LIMPEZA PÚBLICA		820.000,00
	3. 1 90	PESSOAL E ENCARGOS SOCIAIS	600.000,00	
	3. 3 90	OUTRAS DESPESAS CORRENTES	220.000,00	
15 452 0280		DESAPROPRIAÇÕES		200.000,00
	1032	DESAPROPRIAÇÃO DE TERRENOS PARA COLOCAÇÃO DE LIXO URBANO		100.000,00
	4. 4 90	INVESTIMENTOS	100.000,00	
	1036	DESAPROPRIAÇÃO DE TERRENOS PARA CONSTRUÇÃO DE CEMITÉRIOS		100.000,00
	4. 4 90	INVESTIMENTOS	100.000,00	
15 453		Transportes Coletivos Urbanos		100.000,00
15 453 0021		ADMINISTRAÇÃO GERAL		100.000,00
	1015	AQUISIÇÃO DE VEÍCULOS E MAQUINAS PARA UNIDADE		100.000,00
	4. 4 90	INVESTIMENTOS	100.000,00	
15 695		Turismo		100.000,00
15 695 0270		GESTÃO DO DESPORTO E LAZER NO MUNICÍPIO		100.000,00
	1052	MELHORAMENTO DO BALNEARIO DO BANHO DA CERVEJA		100.000,00
	4. 4 90	INVESTIMENTOS	100.000,00	
15 752		Energia Elétrica		270.000,00
15 752 0250		GESTÃO E AMPLIAÇÃO DA REDE DE ENERGIA MUNICIPAL		270.000,00
	2301	MANUTENÇÃO DO SISTEMA DE ILUMINAÇÃO PÚBLICA		270.000,00
	3. 1 90	PESSOAL E ENCARGOS SOCIAIS	70.000,00	
	3. 3 90	OUTRAS DESPESAS CORRENTES	200.000,00	
16		Habitação		150.000,00
16 482		Habitação Urbana		150.000,00
16 482 0160		POLÍTICAS HABITACIONAIS À POPULAÇÃO CARENTE		150.000,00
	1037	EXECUÇÃO DE PROJETOS DE CONSTRUÇÃO DE CASAS PARA A POPULAÇÃO DE BAIXA RENDA		150.000,00
	4. 4 90	INVESTIMENTOS	150.000,00	
17		Saneamento		650.000,00
17 511		Saneamento Básico Rural		100.000,00
17 511 0170		GESTÃO DO SANEAMENTO BASICO		100.000,00
	1039	IMPLANTAÇÃO DE SISTEMA DE ABASTECIMENTO D'AGUA, CONSTRUÇÃO DE AÇUDES E CISTERNAS		100.000,00
	4. 4 90	INVESTIMENTOS	100.000,00	
17 512		Saneamento Básico Urbano		550.000,00
17 512 0150		GESTÃO DE URBANISMO		100.000,00
	1041	CONSTRUÇÃO, REFORMA E/OU AMPLIAÇÃO DE BANHEIROS E SANITÁRIOS PÚBLICOS		100.000,00
	4. 4 90	INVESTIMENTOS	100.000,00	
17 512 0160		POLÍTICAS HABITACIONAIS À POPULAÇÃO CARENTE		130.000,00
	1042	CONSTRUÇÃO DE UNIDADES SANITÁRIAS DOMICILIARES		130.000,00
	4. 4 90	INVESTIMENTOS	130.000,00	
17 512 0170		GESTÃO DO SANEAMENTO BASICO		300.000,00
	1040	CONSTRUÇÃO E RESTAURAÇÃO DE ESGOTOS, GALERIA, BUEIROS E OUTROS		300.000,00
	4. 4 90	INVESTIMENTOS	300.000,00	
17 512 0202		TRATAMENTO DO LIXO NO MUNICÍPIO		20.000,00
	1038	AQUISIÇÃO DE EQUIPAMENTOS PARA USINA DE TRATAMENTO DE LIXO		20.000,00
	4. 4 90	INVESTIMENTOS	20.000,00	



DESPESA DO ÓRGÃO POR ATIVIDADE E PROJETO SEGUNDO OS GRUPOS

ORGÃO	02	PODER EXECUTIVO		
UNIDADE	20	PODER EXECUTIVO		
Funcional Programática			Grupo de Despesa	Total
Cod	Descrição			
20	Agricultura			200.000,00
20 605	Abastecimento			200.000,00
20 605 0215	GESTÃO DE FEIRAS, MERCADOS E MATADOUROS MUNICIPAIS			200.000,00
	1046	CONSTRUÇÃO, REFORMA E AMPLIAÇÃO DOS MERCADOS, AÇOUGUES E MATADOUROS		200.000,00
	4. 4 90	INVESTIMENTOS	200.000,00	
25	Energia			100.000,00
25 752	Energia Elétrica			100.000,00
25 752 0250	GESTÃO E AMPLIAÇÃO DA REDE DE ENERGIA MUNICIPAL			100.000,00
	1048	EXECUÇÃO DE PROJETOS ESPECIAIS DE ELETRIFICAÇÃO RURAL		100.000,00
	4. 4 90	INVESTIMENTOS	100.000,00	
26	Transporte			340.000,00
26 782	Transporte Rodoviário			340.000,00
26 782 0151	CONSERVAÇÃO DE VIAS URBANAS E RURAIS			340.000,00
	1049	CONSTRUÇÃO, AMPLIAÇÃO, RECUPERAÇÃO E MANUTENÇÃO DE ESTRADAS		340.000,00
	4. 4 90	INVESTIMENTOS	340.000,00	
27	Desporto e Lazer			250.000,00
27 812	Desporto Comunitário			250.000,00
27 812 0270	GESTÃO DO DESPORTO E LAZER NO MUNICÍPIO			250.000,00
	1054	CONSTRUÇÃO DE QUADRAS POLIESPORTIVAS E ESTÁDIO MUNICIPAL		250.000,00
	4. 4 90	INVESTIMENTOS	250.000,00	
20	Agricultura			670.000,00
20 606	Extensão Rural			670.000,00
20 606 0200	GESTÃO DA AGRICULTURA NO MUNICÍPIO			670.000,00
	1045	CONSTRUÇÃO DE CENTROS COMUNITÁRIOS NO MEIO RURAL		20.000,00
	4. 4 90	INVESTIMENTOS	20.000,00	
	1047	CONSTRUÇÃO DE CENTRAL DE ABASTECIMENTO PARA DISCIPLINAR A DISTRIBUIÇÃO DE PRODUÇÃO AGRÍCOLA		20.000,00
	4. 4 90	INVESTIMENTOS	20.000,00	
	1056	AQUISIÇÃO DE MÁQUINAS, VEÍCULOS E EQUIPAMENTOS AGRÍCOLAS		200.000,00
	4. 4 90	INVESTIMENTOS	200.000,00	
	2073	MANUTENÇÃO DE AÇÃO DE CARÁTER CONTINUADO DA UNIDADE		320.000,00
	3. 1 90	PESSOAL E ENCARGOS SOCIAIS	160.000,00	
	3. 1 91	PESSOAL E ENCARGOS SOCIAIS	30.000,00	
	3. 3 90	OUTRAS DESPESAS CORRENTES	130.000,00	
	2075	IMPLANTAÇÃO DE PROGRAMA DE AGRICULTURA FAMILIAR E SEMEANTEIRA		30.000,00
	3. 3 90	OUTRAS DESPESAS CORRENTES	30.000,00	
	2076	CONTRATAÇÃO DE ACESSORIA ESPECIALIZADA		20.000,00
	3. 3 90	OUTRAS DESPESAS CORRENTES	20.000,00	
	2077	LOCAÇÃO DE VEÍCULO PARA ARAÇÃO DE TERRAS AGRÍCOLA E AMPLIAÇÃO BARRAGENS		20.000,00
	3. 3 90	OUTRAS DESPESAS CORRENTES	20.000,00	
	2078	PROMOÇÃO DE FEIRAS AGRÍCOLAS E TURISMO RURAL		30.000,00
	3. 3 90	OUTRAS DESPESAS CORRENTES	30.000,00	
	2079	AQUISIÇÃO DE SEMENTES E VACINAS PARA DISTRIBUIÇÃO		10.000,00
	3. 3 90	OUTRAS DESPESAS CORRENTES	10.000,00	



DESPESA DO ÓRGÃO POR ATIVIDADE E PROJETO SEGUNDO OS GRUPOS

ORGÃO	02	PODER EXECUTIVO		
UNIDADE	20	PODER EXECUTIVO		
Funcional Programática			Grupo de Despesa	Total
Cod	Descrição			
13	Cultura			10.000,00
13 392	Difusão Cultural			10.000,00
13 392 0270	GESTÃO DO DESPORTO E LAZER NO MUNICÍPIO			10.000,00
	2234	INCENTIVO A DIVULGAÇÃO DO MUNICÍPIO ATRAVÉS DA PARTICIPAÇÃO EM EVENTOS CULTURAIS E FESTIVOS		10.000,00
	3. 3 90	OUTRAS DESPESAS CORRENTES	10.000,00	
23	Comércio e Serviços			1.190.000,00
23 122	Administração Geral			290.000,00
23 122 0230	INCENTIVO AO COMERCIO E SERVIÇOS NO MUNICÍPIO			290.000,00
	1057	AQUISIÇÃO DE VEÍCULOS E EQUIPAMENTOS PARA UNIDADE		30.000,00
	4. 4 90	INVESTIMENTOS	30.000,00	
	2081	MANUTENÇÃO DAS AÇÕES DE CARÁTER CONTINUADO DA UNIDADE		260.000,00
	3. 1 90	PESSOAL E ENCARGOS SOCIAIS	160.000,00	
	3. 1 91	PESSOAL E ENCARGOS SOCIAIS	30.000,00	
	3. 3 90	OUTRAS DESPESAS CORRENTES	70.000,00	
23 692	Comercialização			150.000,00
23 692 0215	GESTÃO DE FEIRAS, MERCADOS E MATADOUROS MUNICIPAIS			150.000,00
	2072	MANUTENÇÃO DAS AÇÕES DE CARÁTER CONTINUADO DA UNIDADE, MERCADO E AÇOUGUE		150.000,00
	3. 1 90	PESSOAL E ENCARGOS SOCIAIS	80.000,00	
	3. 1 91	PESSOAL E ENCARGOS SOCIAIS	20.000,00	
	3. 3 90	OUTRAS DESPESAS CORRENTES	50.000,00	
23 695	Turismo			690.000,00
23 695 0181	GESTÃO DE EVENTOS CULTURAIS E FESTIVIDADES			690.000,00
	2082	CONTRATAÇÃO DE SEGURANÇA PARTICULAR PARA AS FESTIVIDADES		60.000,00
	3. 3 90	OUTRAS DESPESAS CORRENTES	60.000,00	
	2084	PATROCÍNIO DE BLOCOS E TROCAS CARNAVALESCAS E GRUPOS ARTÍSTICOS		50.000,00
	3. 3 90	OUTRAS DESPESAS CORRENTES	50.000,00	
	2085	PROMOÇÃO DE FESTAS TRADICIONAIS E FOLCLÓRICAS NO MUNICÍPIO		490.000,00
	3. 3 90	OUTRAS DESPESAS CORRENTES	490.000,00	
	2087	FOMENTAR OS PRODUTOS ARTESANAIS PARA A GERAÇÃO DE RENDA		30.000,00
	3. 3 90	OUTRAS DESPESAS CORRENTES	30.000,00	
	2088	PROGRAMA DE PROJEÇÃO DE CINEMA, VÍDEO E AÇÕES DE PROMOÇÃO T		30.000,00
	3. 3 90	OUTRAS DESPESAS CORRENTES	30.000,00	
	2089	IMPLANTAÇÃO DE INFRA-ESTRUTURA TURÍSTICA NA PE 085		30.000,00
	3. 3 90	OUTRAS DESPESAS CORRENTES	30.000,00	
23 812	Desporto Comunitário			60.000,00
23 812 0181	GESTÃO DE EVENTOS CULTURAIS E FESTIVIDADES			60.000,00
	2083	PREMIAÇÃO E CONCESSÃO DE PRÊMIOS E PARTICIPAÇÃO EM COMPETIÇÃO PROMOVIDAS PELO MUNICÍPIO		60.000,00
	3. 3 90	OUTRAS DESPESAS CORRENTES	60.000,00	
26	Transporte			30.000,00
26 782	Transporte Rodoviário			30.000,00
26 782 0151	CONSERVAÇÃO DE VIAS URBANAS E RURAIS			30.000,00
	1257	IMPLANTAÇÃO DE PROJETO DE ESTRUTURA VIARIA DO MUNICÍPIO		30.000,00
	4. 4 90	INVESTIMENTOS	30.000,00	
12	Educação			12.000.000,00





DESPESA DO ÓRGÃO POR ATIVIDADE E PROJETO SEGUNDO OS GRUPOS

ORGÃO	02	PODER EXECUTIVO		
UNIDADE	20	PODER EXECUTIVO		
Funcional Programática			Grupo de Despesa	Total
Cod	Descrição			
12 361	Ensino Fundamental			10.830.000,00
12 361 0091	REGIME GERAL DE PREVIDÊNCIA SOCIAL - RGPS			250.000,00
	2169	CONTRIBUIÇÃO PARA O INSS 40%		100.000,00
	3. 1 90	PESSOAL E ENCARGOS SOCIAIS	100.000,00	
	2171	CONTRIBUIÇÃO PARA O INSS 60%		150.000,00
	3. 1 90	PESSOAL E ENCARGOS SOCIAIS	150.000,00	
12 361 0092	PREVIDÊNCIA SOCIAL DO SERVIDOR PÚBLICO-RPPS			710.000,00
	2170	CONTRIBUIÇÃO PARA O RPPS 40%		110.000,00
	3. 1 91	PESSOAL E ENCARGOS SOCIAIS	110.000,00	
	2172	CONTRIBUIÇÃO PARA O RPPS 60%		600.000,00
	3. 1 91	PESSOAL E ENCARGOS SOCIAIS	600.000,00	
12 361 0120	GESTÃO EDUCACIONAL - ENSINO FUNDAMENTAL E INFANTIL			9.770.000,00
	1082	AQUISIÇÃO DE EQUIP. DE INFORMÁTICA PARA REDE DE ENSINO FUNDAMENTAL - FUNDEB 40%		140.000,00
	4. 4 90	INVESTIMENTOS	140.000,00	
	1083	CONSTRUÇÃO, REFORMA E/OU AMPLIAÇÃO DAS UNIDADES ESCOLARES - FUNDEB 40%		300.000,00
	4. 4 90	INVESTIMENTOS	300.000,00	
	1084	AQUISIÇÃO DE VEÍCULOS PARA TRANSPORTE DE ESTUDANTES - FUNDEB 40%		400.000,00
	4. 4 90	INVESTIMENTOS	400.000,00	
	1085	AQUISIÇÃO DE MÓVEIS, MÁQUINAS E UTENSÍLIOS DIVERSOS - FUNDEB 40%		200.000,00
	4. 4 90	INVESTIMENTOS	200.000,00	
	2164	CAPACITAÇÃO E TREINAMENTO DE SERVIDORES DO ENSINO BÁSICO - FUNDEB 40%		150.000,00
	3. 3 90	OUTRAS DESPESAS CORRENTES	150.000,00	
	2165	DISTRIBUIÇÃO DE MATERIAIS DIDÁTICOS AOS ALUNOS DO ENSINO BÁSICO - FUNDEB 40%		100.000,00
	3. 3 90	OUTRAS DESPESAS CORRENTES	100.000,00	
	2166	GESTÃO ADMINISTRATIVA DO ÓRGÃO 40%		1.470.000,00
	3. 1 90	PESSOAL E ENCARGOS SOCIAIS	790.000,00	
	3. 3 90	OUTRAS DESPESAS CORRENTES	680.000,00	
	2167	MANUTENÇÃO DE TRANSPORTE ESCOLAR - FUNDEB 40%		500.000,00
	3. 3 90	OUTRAS DESPESAS CORRENTES	500.000,00	
	2168	GESTÃO ADMINISTRATIVA DO ÓRGÃO 60%		6.510.000,00
	3. 1 90	PESSOAL E ENCARGOS SOCIAIS	6.510.000,00	
12 361 0280	DESAPROPRIAÇÕES			100.000,00
	1087	DESAPROPRIAÇÃO DE IMÓVEIS/TERRENOS PARA O ENSINO BÁSICO - FUNDEB 40%		100.000,00
	4. 4 90	INVESTIMENTOS	100.000,00	
12 365	Educação Infantil			1.170.000,00
12 365 0120	GESTÃO EDUCACIONAL - ENSINO FUNDAMENTAL E INFANTIL			1.170.000,00
	1086	AQUISIÇÃO DE EQUIPAMENTOS DESTINADOS AO ENSINO INFANTIL - FUNDEB 40%		50.000,00
	4. 4 90	INVESTIMENTOS	50.000,00	
	2173	GESTÃO ADMINISTRATIVA DO ENSINO INFANTIL 40%		370.000,00
	3. 1 90	PESSOAL E ENCARGOS SOCIAIS	20.000,00	
	3. 3 90	OUTRAS DESPESAS CORRENTES	350.000,00	
	2174	GESTÃO ADMINISTRATIVA DO ENSINO INFANTIL 60%		550.000,00



DESPESA DO ÓRGÃO POR ATIVIDADE E PROJETO SEGUNDO OS GRUPOS

ORGÃO	02	PODER EXECUTIVO		
UNIDADE	20	PODER EXECUTIVO		
Funcional Programática			Grupo de Despesa	Total
Cod	Descrição			
	3. 1	90 PESSOAL E ENCARGOS SOCIAIS	500.000,00	
	3. 3	90 OUTRAS DESPESAS CORRENTES	50.000,00	
	2175	AQUISIÇÃO DE MATERIAL ESCOLAR E DIDÁTICO PARA O ENSINO INFANTIL - FUNDEB 40%		100.000,00
	3. 3	90 OUTRAS DESPESAS CORRENTES	100.000,00	
	2295	PROGRAMA ESTÁGIO REMUNERADO - FUNDEB 40%		100.000,00
	3. 3	90 OUTRAS DESPESAS CORRENTES	100.000,00	
18	Gestão Ambiental			520.000,00
18 541	Preservação e Conservação Ambiental			520.000,00
18 541 0028	CONTROLE AMBIENTAL			50.000,00
	2302	CONCESSÃO DE BOLSA RECICLÁVEL		50.000,00
	3. 3	90 OUTRAS DESPESAS CORRENTES	50.000,00	
18 541 0180	GESTÃO AMBIENTAL			370.000,00
	1088	MODERNIZAÇÃO DA ESTRUTURA ADMINISTRATIVA		10.000,00
	4. 4	90 INVESTIMENTOS	10.000,00	
	1089	CONSTRUÇÃO, REFORMA, ADAPTAÇÃO DE UNIDADE DE RESÍDUOS SÓLIDOS		30.000,00
	4. 4	90 INVESTIMENTOS	30.000,00	
	1090	RECUPERAÇÃO DAS MARGENS DO RIO SIRINHAÉM		30.000,00
	4. 4	90 INVESTIMENTOS	30.000,00	
	2176	MANUTENÇÃO DA UNIDADE ADMINISTRATIVA		200.000,00
	3. 1	90 PESSOAL E ENCARGOS SOCIAIS	120.000,00	
	3. 1	91 PESSOAL E ENCARGOS SOCIAIS	10.000,00	
	3. 3	90 OUTRAS DESPESAS CORRENTES	70.000,00	
	2178	IMPLANTAÇÃO DO PROJETO DE PRESERVAÇÃO E PAISAGENS		20.000,00
	3. 3	90 OUTRAS DESPESAS CORRENTES	20.000,00	
	2180	PROJETO DE RECUPERAÇÃO DE ÁREAS DE LAZER		20.000,00
	3. 3	90 OUTRAS DESPESAS CORRENTES	20.000,00	
	2181	RECUPERAÇÃO DAS MARGENS DO RIO SIRINHAÉM		30.000,00
	3. 3	90 OUTRAS DESPESAS CORRENTES	30.000,00	
	2194	IMPLANTAÇÃO DE UM VIVEIRO MUNICIPAL DE MUDAS DE PLANTAS NATIVAS		30.000,00
	3. 3	90 OUTRAS DESPESAS CORRENTES	30.000,00	
18 541 0202	TRATAMENTO DO LIXO NO MUNICÍPIO			100.000,00
	1256	PROJETO PARA AQUISIÇÃO DE UM VEICULO, COM COMPACTADOR, PARA COLETA DE LIXO		100.000,00
	4. 4	90 INVESTIMENTOS	100.000,00	
12	Educação			2.850.000,00
12 361	Ensino Fundamental			2.115.000,00
12 361 0004	APOIO AOS CONSELHOS MUNICIPAIS			25.000,00
	2248	APOIO AOS CONSELHOS DE EDUCAÇÃO CME, CAE, FUNDEB		25.000,00
	3. 3	90 OUTRAS DESPESAS CORRENTES	25.000,00	
12 361 0007	CAPACITAÇÃO DE RECURSOS HUMANOS			15.000,00
	2136	CAPACITAÇÃO DE PROFESSORES E PESSOAL DA EDUCAÇÃO		15.000,00
	3. 3	90 OUTRAS DESPESAS CORRENTES	15.000,00	
12 361 0120	GESTÃO EDUCACIONAL - ENSINO FUNDAMENTAL E INFANTIL			925.000,00
	1072	AQUISIÇÃO DE VEÍCULO DESTINADO A SECRETARIA DE EDUCAÇÃO		40.000,00
	4. 4	90 INVESTIMENTOS	40.000,00	



DESPESA DO ÓRGÃO POR ATIVIDADE E PROJETO SEGUNDO OS GRUPOS

ORGÃO	02	PODER EXECUTIVO		
UNIDADE	20	PODER EXECUTIVO		
Funcional Programática			Grupo de Despesa	Total
Cod	Descrição			
	1074	AQUISIÇÃO DE EQUIPAMENTOS PARA CENTROS DE TREINAMENTO		20.000,00
	4. 4 90	INVESTIMENTOS	20.000,00	
	1076	AQUISIÇÃO DE MÓVEIS, MÁQUINAS E EQUIPAMENTOS DIVERSOS		20.000,00
	4. 4 90	INVESTIMENTOS	20.000,00	
	1078	AQUISIÇÃO DE EQUIPAMENTOS PARA ESCOLAS CONTEMPLADAS COM O PROGRAMA PDDE		40.000,00
	4. 4 90	INVESTIMENTOS	40.000,00	
	2134	GESTÃO ADMINISTRATIVA DO FMEC		50.000,00
	3. 1 90	PESSOAL E ENCARGOS SOCIAIS	15.000,00	
	3. 1 91	PESSOAL E ENCARGOS SOCIAIS	5.000,00	
	3. 3 90	OUTRAS DESPESAS CORRENTES	30.000,00	
	2135	MANUTENÇÃO DE IMÓVEIS E INSTALAÇÕES DE UNIDADES ESCOLARES		60.000,00
	3. 3 90	OUTRAS DESPESAS CORRENTES	60.000,00	
	2138	AJUDA A ESTUDANTES CARENTES E AUXÍLIOS PARA ESTUDOS		40.000,00
	3. 3 90	OUTRAS DESPESAS CORRENTES	40.000,00	
	2151	MANUTENÇÃO DO PROGRAMA PDDE		60.000,00
	3. 3 90	OUTRAS DESPESAS CORRENTES	60.000,00	
	2153	MANUTENÇÃO DE OUTROS PROGRAMAS DE EDUCAÇÃO E QSE		420.000,00
	3. 3 90	OUTRAS DESPESAS CORRENTES	420.000,00	
	2154	PROMOÇÕES DE OFICINAS EDUCACIONAIS		15.000,00
	3. 3 90	OUTRAS DESPESAS CORRENTES	15.000,00	
	2244	AQUISIÇÃO DE FARDAMENTO - EDUCAÇÃO (RECURSOS PRÓPRIO)		110.000,00
	3. 3 90	OUTRAS DESPESAS CORRENTES	110.000,00	
	2249	AQUISIÇÃO DE KITS ESCOLARES PARA ESTUDANTES DA REDE MUNICIPAL.		30.000,00
	3. 3 90	OUTRAS DESPESAS CORRENTES	30.000,00	
	2250	AQUISIÇÃO DE EQUIPAMENTOS FONOAUDIOLÓGICOS DE SUPORTE AO PROFESSOR		20.000,00
	4. 4 90	INVESTIMENTOS	20.000,00	
12 361 0121		MERENDA ESCOLAR		720.000,00
	2144	MANUTENÇÃO DO PNAEF - FUNDAMENTAL - RECURSOS FNDE		70.000,00
	3. 3 90	OUTRAS DESPESAS CORRENTES	70.000,00	
	2283	MANUTENÇÃO DA MERENDA ESCOLAR COM RECURSOS PRÓPRIOS		600.000,00
	3. 3 90	OUTRAS DESPESAS CORRENTES	600.000,00	
	2300	MANUTENÇÃO DO PROGRAMA MAIS EDUCAÇÃO		50.000,00
	3. 3 90	OUTRAS DESPESAS CORRENTES	50.000,00	
12 361 0122		TRANSPORTE ESCOLAR NA EDUCAÇÃO DE BASE		430.000,00
	2147	MANUTENÇÃO DO PROGRAMA A CAMINHO DA ESCOLA		180.000,00
	3. 3 90	OUTRAS DESPESAS CORRENTES	180.000,00	
	2148	MANUTENÇÃO DO PNATE - FUNDAMENTAL - RECURSOS FNDE		200.000,00
	3. 3 90	OUTRAS DESPESAS CORRENTES	200.000,00	
	2289	MANUTENÇÃO DO TRANSPORTE ESCOLAR COM RECURSOS PRÓPRIOS		50.000,00
	3. 3 90	OUTRAS DESPESAS CORRENTES	50.000,00	
12 364		Ensino Superior		80.000,00
12 364 0124		TRANSPORTE UNIVERSITÁRIO		80.000,00
	2141	MANUTENÇÃO DO TRANSPORTE DE ESTUDANTES UNIVERSITÁRIOS		80.000,00
	3. 3 90	OUTRAS DESPESAS CORRENTES	80.000,00	
12 365		Educação Infantil		415.000,00
		GESTÃO EDUCACIONAL - ENSINO FUNDAMENTAL E INFANTIL		235.000,00



DESPESA DO ÓRGÃO POR ATIVIDADE E PROJETO SEGUNDO OS GRUPOS

ORGÃO	02	PODER EXECUTIVO		
UNIDADE	20	PODER EXECUTIVO		
Funcional Programática			Grupo de Despesa	Total
Cod	Descrição			
12 365 0120	2032	MANUTENÇÃO DA CRECHE MUNICIPAL		105.000,00
	3. 1 90	PESSOAL E ENCARGOS SOCIAIS	25.000,00	
	3. 3 90	OUTRAS DESPESAS CORRENTES	80.000,00	
	2142	MANUTENÇÃO DO PROGRAMA DE EDUCAÇÃO INFANTIL		130.000,00
	3. 1 90	PESSOAL E ENCARGOS SOCIAIS	30.000,00	
	3. 3 90	OUTRAS DESPESAS CORRENTES	100.000,00	
12 365 0121		MERENDA ESCOLAR		90.000,00
	2145	MANUTENÇÃO DO PNAEP / PNAEC - RECURSOS FNDE		90.000,00
	3. 3 90	OUTRAS DESPESAS CORRENTES	90.000,00	
12 365 0122		TRANSPORTE ESCOLAR NA EDUCAÇÃO DE BASE		90.000,00
	2149	MANUTENÇÃO DO PNATE - ENSINO INFANTIL - RECURSOS FNDE		90.000,00
	3. 3 90	OUTRAS DESPESAS CORRENTES	90.000,00	
12 366		Educação de Jovens e Adultos		130.000,00
12 366 0126		ALFABETIZAÇÃO DE ADULTOS		130.000,00
	2152	MANUTENÇÃO DO PROGRAMA EDUCAÇÃO DE JOVENS E ADULTOS		130.000,00
	3. 1 90	PESSOAL E ENCARGOS SOCIAIS	25.000,00	
	3. 3 90	OUTRAS DESPESAS CORRENTES	105.000,00	
12 367		Educação Especial		110.000,00
12 367 0127		GESTÃO DA EDUCAÇÃO ESPECIAL		110.000,00
	2143	GESTÃO ADMINISTRATIVA DO PROGRAMA DE EDUCAÇÃO ESPECIAL		110.000,00
	3. 1 90	PESSOAL E ENCARGOS SOCIAIS	20.000,00	
	3. 3 90	OUTRAS DESPESAS CORRENTES	90.000,00	
13		Cultura		355.000,00
13 392		Difusão Cultural		245.000,00
13 392 0181		GESTÃO DE EVENTOS CULTURAIS E FESTIVIDADES		245.000,00
	1079	AQUISIÇÃO DE INSTRUMENTOS PARA BANDAS MUSICAIS E MARCIAIS		20.000,00
	4. 4 90	INVESTIMENTOS	20.000,00	
	2155	PROMOÇÃO DE PROJETOS CULTURAIS ARTÍSTICOS LITERÁRIOS		100.000,00
	3. 3 90	OUTRAS DESPESAS CORRENTES	100.000,00	
	2156	IMPLANTAÇÃO DE BANDAS MUSICAIS E MARCIAIS		35.000,00
	3. 3 90	OUTRAS DESPESAS CORRENTES	35.000,00	
	2157	IMPLANTAÇÃO DE UM CORAL MUSICAL		30.000,00
	3. 3 90	OUTRAS DESPESAS CORRENTES	30.000,00	
	2158	CONCESSÃO DE PRÊMIOS EM COMPETIÇÕES PROMOVIDA PELO MUNICÍPIO NO ÂMBITO EDUCACIONAL E CULTURAL		60.000,00
	3. 3 90	OUTRAS DESPESAS CORRENTES	60.000,00	
13 812		Desporto Comunitário		110.000,00
13 812 0181		GESTÃO DE EVENTOS CULTURAIS E FESTIVIDADES		110.000,00
	2159	MANUTENÇÃO DE PROGRAMA ESPORTE SOLIDÁRIO		20.000,00
	3. 3 90	OUTRAS DESPESAS CORRENTES	20.000,00	
	2161	MANUTENÇÃO DAS ATIVIDADES DE APOIO AO DESPORTO AMADOR E ESCOLA DE MÚSICA		90.000,00
	3. 3 90	OUTRAS DESPESAS CORRENTES	90.000,00	
08		Assistência Social		300.000,00
08 243		Assistência à Criança e ao Adolescente		300.000,00
08 243 0083		PROMOÇÃO DOS DIREITOS DA CRIANÇA E DO ADOLESCENTE		300.000,00
	1091	AQUISIÇÃO DE VEÍCULOS, MÁQUINAS, MÓVEIS E EQUIPAMENTOS -		20.000,00



DESPESA DO ÓRGÃO POR ATIVIDADE E PROJETO SEGUNDO OS GRUPOS

ORGÃO	02	PODER EXECUTIVO		
UNIDADE	20	PODER EXECUTIVO		
Funcional Programática			Grupo de Despesa	Total
Cod	Descrição			
	4. 4 90	CONDICA INVESTIMENTOS	20.000,00	
1092		ADAPTAÇÃO DE IMÓVEIS PARA ABRIGOS DAS CRIANÇAS E ADOLESCENTES - CONDICA		10.000,00
	4. 4 90	CONDICA INVESTIMENTOS	10.000,00	
1093		AQUISIÇÃO DE EQUIPAMENTOS PARA CURSOS PROFISSIONALIZANTES - CONDICA		10.000,00
	4. 4 90	CONDICA INVESTIMENTOS	10.000,00	
2182		MANUTENÇÃO ADMINISTRATIVA DO ÓRGÃO - CONDICA		180.000,00
	3. 1 90	PESSOAL E ENCARGOS SOCIAIS	60.000,00	
	3. 1 91	PESSOAL E ENCARGOS SOCIAIS	10.000,00	
	3. 3 90	OUTRAS DESPESAS CORRENTES	110.000,00	
2184		PROGRAMA DE CURSOS PROFISSIONALIZANTES - CONDICA		30.000,00
	3. 3 90	OUTRAS DESPESAS CORRENTES	30.000,00	
2185		PROGRAMA DE ESTÁGIO REMUNERADO - CONDICA		10.000,00
	3. 3 90	OUTRAS DESPESAS CORRENTES	10.000,00	
2186		PROGRAMA DE COMBATE A PROSTITUIÇÃO INFANTIL E USO DE DROGAS - CONDICA		40.000,00
	3. 3 90	OUTRAS DESPESAS CORRENTES	40.000,00	
08		Assistência Social		65.000,00
08 241		Assistência ao Idoso		65.000,00
08 241 0021		ADMINISTRAÇÃO GERAL		65.000,00
	1014	AQUISIÇÃO DE MOVEIS E EQUIPAMENTOS EM GERAL		5.000,00
	4. 4 90	CONDICA INVESTIMENTOS	5.000,00	
2029		ASSISTÊNCIA INTEGRAL AO IDOSO		20.000,00
	3. 3 90	OUTRAS DESPESAS CORRENTES	20.000,00	
2052		MANUTENÇÃO DO FUNDO DE ASSISTÊNCIA AO IDOSO		40.000,00
	3. 1 90	PESSOAL E ENCARGOS SOCIAIS	15.000,00	
	3. 1 91	PESSOAL E ENCARGOS SOCIAIS	5.000,00	
	3. 3 90	OUTRAS DESPESAS CORRENTES	20.000,00	
TOTAL				35.480.000,00



DESPESA DO ÓRGÃO POR ATIVIDADE E PROJETO SEGUNDO OS GRUPOS

ORGÃO	02	PODER EXECUTIVO		
UNIDADE	30	ENTIDADES SUPERVISIONADAS		
Funcional Programática			Grupo de Despesa	Total
Cod	Descrição			
08	Assistência Social			1.800.000,00
08 128	Formação de Recursos Humanos			20.000,00
08 128 0007	CAPACITAÇÃO DE RECURSOS HUMANOS			20.000,00
	2038	CAPACITAÇÃO DE SERVIDORES		20.000,00
	3. 3 90	OUTRAS DESPESAS CORRENTES	20.000,00	
08 243	Assistência à Criança e ao Adolescente			15.000,00
08 243 0083	PROMOÇÃO DOS DIREITOS DA CRIANÇA E DO ADOLESCENTE			15.000,00
	2096	CASA DA JUVENTUDE		15.000,00
	3. 3 90	OUTRAS DESPESAS CORRENTES	15.000,00	
08 244	Assistência Comunitária			1.610.000,00
08 244 0004	APOIO AOS CONSELHOS MUNICIPAIS			50.000,00
	2027	MANUTENÇÃO DAS ATIVIDADES DO CONSELHO MUNICIPAL DE ASSISTÊNCIA SOCIAL		50.000,00
	3. 3 90	OUTRAS DESPESAS CORRENTES	50.000,00	
08 244 0080	ASSISTÊNCIA SOCIAL GERAL			1.515.000,00
	1011	AQUISIÇÃO DE EQUIPAMENTOS PARA MODERNIZAÇÃO DA ESTRUTURA ADMINISTRATIVA		20.000,00
	4. 4 90	INVESTIMENTOS	20.000,00	
	1113	IMPLANTAÇÃO DE CENTRO DE ACESSO A TECNOLOGIA DE INCLUSÃO SOCIAL		10.000,00
	4. 4 90	INVESTIMENTOS	10.000,00	
	1114	CONSTRUÇÃO , REFORMA E/OU ADAPTAÇÃO DO CRAS E CREAS		30.000,00
	4. 4 90	INVESTIMENTOS	30.000,00	
	1115	AQUISIÇÃO DE EQUIPAMENTOS E MATERIAL PERMANENTE PARA O CRAS, CREAS, PETI E PROJÓVEM		20.000,00
	4. 4 90	INVESTIMENTOS	20.000,00	
	1252	AQUISIÇÃO DE EQUIPAMENTOS /MOVEIS PARA ATENDER O IGDBF.		10.000,00
	4. 4 90	INVESTIMENTOS	10.000,00	
	1263	MANUTENÇÃO DAS ATIVIDADES DO IGD/SUAS		30.000,00
	3. 3 90	OUTRAS DESPESAS CORRENTES	30.000,00	
	2025	INDENIZAÇÕES E RESTITUIÇÕES DIVERSAS		5.000,00
	3. 3 90	OUTRAS DESPESAS CORRENTES	5.000,00	
	2026	GESTÃO ADMINISTRATIVA DO FMAS		320.000,00
	3. 1 90	PESSOAL E ENCARGOS SOCIAIS	160.000,00	
	3. 3 90	OUTRAS DESPESAS CORRENTES	160.000,00	
	2028	MANUTENÇÃO DAS AÇÕES DO PROGRAMA BOLSA FAMÍLIA - IGDBF		90.000,00
	3. 1 90	PESSOAL E ENCARGOS SOCIAIS	20.000,00	
	3. 3 90	OUTRAS DESPESAS CORRENTES	70.000,00	
	2035	ATENÇÃO INTEGRAL A FAMÍLIA		15.000,00
	3. 3 90	OUTRAS DESPESAS CORRENTES	15.000,00	
	2036	BENEFÍCIO DE PRESTAÇÃO CONTINUADA - BPC		10.000,00
	3. 3 90	OUTRAS DESPESAS CORRENTES	10.000,00	
	2037	DOAÇÕES , AUXÍLIOS EM GERAL A FAMÍLIA CARENTES ( LEI 818/2001)		135.000,00
	3. 3 90	OUTRAS DESPESAS CORRENTES	135.000,00	
	2039	MANUTENÇÃO DO CREAS		105.000,00
	3. 1 90	PESSOAL E ENCARGOS SOCIAIS	30.000,00	
	3. 3 90	OUTRAS DESPESAS CORRENTES	75.000,00	
	2041	ATENÇÃO INTEGRAL A MULHER		30.000,00
	3. 1 90	PESSOAL E ENCARGOS SOCIAIS	10.000,00	



DESPESA DO ÓRGÃO POR ATIVIDADE E PROJETO SEGUNDO OS GRUPOS

ORGÃO 02		PODER EXECUTIVO		
UNIDADE 30		ENTIDADES SUPERVISIONADAS		
Funcional Programática			Grupo de Despesa	Total
Cod	Descrição			
	3. 3 90	OUTRAS DESPESAS CORRENTES	20.000,00	
2044		ASSISTÊNCIA GERAL A DESABRIGADOS POR FENÔMENOS CLIMÁTICOS		50.000,00
	3. 3 90	OUTRAS DESPESAS CORRENTES	50.000,00	
2046		PROGRAMA DE ASSISTÊNCIA AO COMBATE AS DROGAS E A PROSTITUIÇÃO INFANTIL		50.000,00
	3. 3 90	OUTRAS DESPESAS CORRENTES	50.000,00	
2047		MANUTENÇÃO DE CURSOS PROFISSIONALIZANTES		30.000,00
	3. 3 90	OUTRAS DESPESAS CORRENTES	30.000,00	
2050		ASSISTÊNCIA FUNERAL		55.000,00
	3. 3 90	OUTRAS DESPESAS CORRENTES	55.000,00	
2051		ASSISTÊNCIA GERAL A GESTANTES		50.000,00
	3. 3 90	OUTRAS DESPESAS CORRENTES	50.000,00	
2094		MANUTENÇÃO DOS SERVIÇOS DE CONVIVÊNCIA E FORTALECIMENTO DE VÍNCULOS - SCFV		300.000,00
	3. 1 90	PESSOAL E ENCARGOS SOCIAIS	90.000,00	
	3. 3 90	OUTRAS DESPESAS CORRENTES	210.000,00	
2095		MANUTENÇÃO DAS AÇÕES CONTINUADAS DE PROTEÇÃO E ATENÇÃO INTEGRAL À FAMÍLIA - PAEF		25.000,00
	3. 1 90	PESSOAL E ENCARGOS SOCIAIS	10.000,00	
	3. 3 90	OUTRAS DESPESAS CORRENTES	15.000,00	
2241		MANUTENÇÃO DE CENTRO DE ACESSO A TECNOLOGIAS DE INCLUSÃO SOCIAL		30.000,00
	3. 3 90	OUTRAS DESPESAS CORRENTES	30.000,00	
2242		MANUTENÇÃO DO CRAS		80.000,00
	3. 1 90	PESSOAL E ENCARGOS SOCIAIS	20.000,00	
	3. 3 90	OUTRAS DESPESAS CORRENTES	60.000,00	
2297		AQUISIÇÃO DE EQUIPAMENTOS PARA IGD/SUAS		15.000,00
	4. 4 90	INVESTIMENTOS	15.000,00	
08 244 0083		PROMOÇÃO DOS DIREITOS DA CRIANÇA E DO ADOLESCENTE		45.000,00
	2245	AQUISIÇÃO DE FARDAMENTO PARA ATENDER PROGRAMAS SOCIAIS		45.000,00
	3. 3 90	OUTRAS DESPESAS CORRENTES	45.000,00	
08 271		Previdência Básica		100.000,00
08 271 0091		REGIME GERAL DE PREVIDÊNCIA SOCIAL - RGPS		100.000,00
	2192	ENCARGOS PREVIDENCIÁRIOS RGPS		100.000,00
	3. 1 90	PESSOAL E ENCARGOS SOCIAIS	100.000,00	
08 272		Previdência do Regime Estatutário		30.000,00
08 272 0092		PREVIDÊNCIA SOCIAL DO SERVIDOR PÚBLICO-RPPS		30.000,00
	2193	ENCARGOS PREVIDENCIÁRIOS RPPS		30.000,00
	3. 1 91	PESSOAL E ENCARGOS SOCIAIS	30.000,00	
08 306		Alimentação e Nutrição		25.000,00
08 306 0080		ASSISTÊNCIA SOCIAL GERAL		25.000,00
	2043	IMPLANTAÇÃO E MANUTENÇÃO DO PROGRAMA DE SEGURANÇA ALIMENTAR E NUTRICIONAL		25.000,00
	3. 3 90	OUTRAS DESPESAS CORRENTES	25.000,00	
10		Saúde		12.500.000,00
10 122		Administração Geral		1.965.000,00
10 122 0003		CONSÓRCIOS PUBLICOS		1.595.000,00
	1259	AQUISIÇÃO DE EQUIPAMENTOS DIVERSOS EM PARCERIA COM CONSÓRCIO PÚBLICO		30.000,00



DESPESA DO ÓRGÃO POR ATIVIDADE E PROJETO SEGUNDO OS GRUPOS

Funcional Programática	Grupo de Despesa	Total
Cod	Descrição	
10 122 0004	4. 4 71 INVESTIMENTOS	30.000,00
	2101 CONTRIBUIÇÕES PARA CONSÓRCIOS INTERMUNICIPAIS	30.000,00
	3. 3 71 OUTRAS DESPESAS CORRENTES	30.000,00
	2294 MANUTENÇÃO DO CONSÓRCIO PÚBLICO	1.535.000,00
	3. 3 71 OUTRAS DESPESAS CORRENTES	1.535.000,00
	APOIO AOS CONSELHOS MUNICIPAIS	20.000,00
	2102 APOIO AO CONSELHO MUNICIPAL DE SAÚDE	20.000,00
	3. 3 90 OUTRAS DESPESAS CORRENTES	20.000,00
10 122 0021	ADMINISTRAÇÃO GERAL	350.000,00
	1058 MODERNIZAÇÃO DA ESTRUTURA ADMINISTRATIVA DA SECRETARIA DE SAÚDE	40.000,00
	4. 4 90 INVESTIMENTOS	40.000,00
	1061 AQUISIÇÃO DE EQUIPAMENTOS E VEÍCULOS PARA UNIDADES DE SAÚDE.	100.000,00
	4. 4 90 INVESTIMENTOS	100.000,00
	2090 MANUTENÇÃO DAS AÇÕES DE CARÁTER CONTINUADO DA SEC. DE SAÚDE	180.000,00
	3. 1 90 PESSOAL E ENCARGOS SOCIAIS	105.000,00
	3. 3 90 OUTRAS DESPESAS CORRENTES	75.000,00
	2246 AQUISIÇÃO DE FARDAMENTO - FMS	30.000,00
	3. 3 90 OUTRAS DESPESAS CORRENTES	30.000,00
10 123	Administração Financeira	5.000,00
10 123 0021	ADMINISTRAÇÃO GERAL	5.000,00
	2104 APOIO A INSTITUIÇÕES SEM FINS LUCRATIVOS	5.000,00
	3. 3 50 OUTRAS DESPESAS CORRENTES	5.000,00
10 128	Formação de Recursos Humanos	35.000,00
10 128 0007	CAPACITAÇÃO DE RECURSOS HUMANOS	35.000,00
	2106 CAPACITAÇÃO TREINAMENTOS E QUALIFICAÇÃO DE SERVIDORES	35.000,00
	3. 3 90 OUTRAS DESPESAS CORRENTES	35.000,00
10 271	Previdência Básica	250.000,00
10 271 0091	REGIME GERAL DE PREVIDÊNCIA SOCIAL - RGPS	250.000,00
	2092 CONTRIBUIÇÃO PARA O RGPS	250.000,00
	3. 1 90 PESSOAL E ENCARGOS SOCIAIS	250.000,00
10 272	Previdência do Regime Estatutário	200.000,00
10 272 0092	PREVIDÊNCIA SOCIAL DO SERVIDOR PÚBLICO-RPPS	200.000,00
	2093 CONTRIBUIÇÃO PARA O RPPS	200.000,00
	3. 1 91 PESSOAL E ENCARGOS SOCIAIS	200.000,00
10 301	Atenção Básica	3.165.000,00
10 301 0101	ASSISTÊNCIA A ATENÇÃO BASICA	3.165.000,00
	1063 AQUISIÇÃO DE MÓVEIS, VEÍCULOS E EQUIPAMENTOS PARA PACS	30.000,00
	4. 4 90 INVESTIMENTOS	30.000,00
	1064 AQUISIÇÃO DE MÓVEIS, VEÍCULOS E EQUIPAMENTOS PARA PSF's	150.000,00
	4. 4 90 INVESTIMENTOS	150.000,00
	1065 AQUISIÇÃO DE MÓVEIS, EQUIPAMENTOS PARA O PROGRAMA SAÚDE BUCAL	25.000,00
	4. 4 90 INVESTIMENTOS	25.000,00
	1071 AQUISIÇÃO DE EQUIPAMENTOS PARA O NASF	30.000,00
	4. 4 90 INVESTIMENTOS	30.000,00
	1258 AQUISIÇÃO DE EQUIPAMENTOS PARA O PROJETO ACADEMIADAS CIDADES - SAUDE	20.000,00
	4. 4 90 INVESTIMENTOS	20.000,00





DESPESA DO ÓRGÃO POR ATIVIDADE E PROJETO SEGUNDO OS GRUPOS

ORGÃO	02	PODER EXECUTIVO		
UNIDADE	30	ENTIDADES SUPERVISIONADAS		
Funcional Programática		Grupo de Despesa		Total
Cod	Descrição			
1266	AQUISIÇÃO DE MÓVEIS E EQUIPAMENTOS DIVERSOS PARA O PROGRAMA MAIS MÉDICOS			5.000,00
4. 4 90	INVESTIMENTOS			5.000,00
2100	PROMOÇÃO DE AÇÕES AO PROGRAMA SAÚDE DO TRABALHADOR			30.000,00
3. 3 90	OUTRAS DESPESAS CORRENTES			30.000,00
2107	DIVULGAÇÃO INSTITUIÇÃO PÚBLICA DIVERSA			15.000,00
3. 3 90	OUTRAS DESPESAS CORRENTES			15.000,00
2109	PROMOÇÃO DAS AÇÕES DO PROGRAMA DO PACS			550.000,00
3. 1 90	PESSOAL E ENCARGOS SOCIAIS			475.000,00
3. 3 90	OUTRAS DESPESAS CORRENTES			75.000,00
2110	MANUTENÇÃO PROGRAMA COMBATE A TUBERCULOSE E HIPERTENSÃO			40.000,00
3. 3 90	OUTRAS DESPESAS CORRENTES			40.000,00
2111	MANUTENÇÃO E DESENVOLVIMENTO DAS CAMPANHAS MULTIVACINAÇÃO			20.000,00
3. 3 90	OUTRAS DESPESAS CORRENTES			20.000,00
2112	PROMOÇÃO DE AÇÕES PROGRAMA SAÚDE DA FAMÍLIA - PSF			980.000,00
3. 1 90	PESSOAL E ENCARGOS SOCIAIS			700.000,00
3. 3 90	OUTRAS DESPESAS CORRENTES			280.000,00
2113	PROMOÇÃO DE SAÚDE BUCAL			325.000,00
3. 1 90	PESSOAL E ENCARGOS SOCIAIS			250.000,00
3. 3 90	OUTRAS DESPESAS CORRENTES			75.000,00
2114	PROMOÇÃO AÇÕES PROGRAMA SAÚDE MENTAL			40.000,00
3. 1 90	PESSOAL E ENCARGOS SOCIAIS			20.000,00
3. 3 90	OUTRAS DESPESAS CORRENTES			20.000,00
2115	PROMOÇÃO AÇÕES PROGRAMA SAÚDE ESCOLAR			65.000,00
3. 3 90	OUTRAS DESPESAS CORRENTES			65.000,00
2116	PROMOÇÃO AÇÕES DO PROGRAMA SAÚDE DO IDOSO			15.000,00
3. 3 90	OUTRAS DESPESAS CORRENTES			15.000,00
2117	EXECUÇÃO DAS AÇÕES DO PROGRAMA SAÚDE AO ADOLESCENTE			15.000,00
3. 3 90	OUTRAS DESPESAS CORRENTES			15.000,00
2121	AQUISIÇÃO DE MATERIAL ODONTOLÓGICO			50.000,00
3. 3 90	OUTRAS DESPESAS CORRENTES			50.000,00
2132	MANUTENÇÃO DO NASF			270.000,00
3. 1 90	PESSOAL E ENCARGOS SOCIAIS			160.000,00
3. 3 90	OUTRAS DESPESAS CORRENTES			110.000,00
2230	MANUTENÇÃO DO PROGRAMA SAÚDE DO HOMEM			15.000,00
3. 3 90	OUTRAS DESPESAS CORRENTES			15.000,00
2231	MANUTENÇÃO DO PROGRAMA SAÚDE DA MULHER			40.000,00
3. 3 90	OUTRAS DESPESAS CORRENTES			40.000,00
2286	MANUTENÇÃO DO PROGRAMA MÃE CORUJA PERNAMBUCANA			40.000,00
3. 3 90	OUTRAS DESPESAS CORRENTES			40.000,00
2287	MANUTENÇÃO DO PROGRAMA ACADEMIA DA CIDADE - SAÚDE			55.000,00
3. 1 90	PESSOAL E ENCARGOS SOCIAIS			15.000,00
3. 3 90	OUTRAS DESPESAS CORRENTES			40.000,00
2288	DOAÇÕES CONFORME RESOLUÇÃO Nº39/2010.			55.000,00
3. 3 90	OUTRAS DESPESAS CORRENTES			55.000,00
2292	IMPLANTAÇÃO DO PROGRAMA REDE CEGONHA			50.000,00
3. 3 90	OUTRAS DESPESAS CORRENTES			50.000,00
2293	MANUTENÇÃO DE QUALIFICAÇÃO PMAQ/RAB/SM			190.000,00



DESPESA DO ÓRGÃO POR ATIVIDADE E PROJETO SEGUNDO OS GRUPOS

ORGÃO 02		PODER EXECUTIVO		
UNIDADE 30		ENTIDADES SUPERVISIONADAS		
Funcional Programática			Grupo de Despesa	Total
Cod	Descrição			
	3. 3 90	OUTRAS DESPESAS CORRENTES	190.000,00	
	2303	PROGRAMA MAIS MÉDICOS		45.000,00
	3. 3 90	OUTRAS DESPESAS CORRENTES	45.000,00	
10 302		Assistência Hospitalar e Ambulatorial		6.205.000,00
10 302 0102		ATENDIMENTO AMBULATORIAL, EMERGENCIAL E HOSPITALAR		6.205.000,00
	1066	AQUISIÇÃO DE MÓVEIS, MÁQUINAS E EQUIPAMENTOS PARA CENTROS DE SAÚDE		170.000,00
	4. 4 90	INVESTIMENTOS	170.000,00	
	1067	AQUISIÇÃO DE MÓVEIS E EQUIPAMENTOS HOSPITALARES		170.000,00
	4. 4 90	INVESTIMENTOS	170.000,00	
	1068	CONSTRUÇÃO, REFORMA, AMPLIAÇÃO OU ADAPTAÇÃO DA SECRETARIA, HOSPITAL E CENTROS		600.000,00
	4. 4 90	INVESTIMENTOS	600.000,00	
	2108	MANUTENÇÃO DAS ATIVIDADES DAS UNIDADES DE SAÚDE		4.430.000,00
	3. 1 90	PESSOAL E ENCARGOS SOCIAIS	2.460.000,00	
	3. 3 90	OUTRAS DESPESAS CORRENTES	1.970.000,00	
	2118	AQUISIÇÃO DE MEDICAMENTOS		350.000,00
	3. 3 90	OUTRAS DESPESAS CORRENTES	350.000,00	
	2119	AQUISIÇÃO DE MATERIAL HOSPITALAR		100.000,00
	3. 3 90	OUTRAS DESPESAS CORRENTES	100.000,00	
	2120	AQUISIÇÃO DE MATERIAL LABORATORIAL		100.000,00
	3. 3 90	OUTRAS DESPESAS CORRENTES	100.000,00	
	2123	PAGAMENTO DE GRATIFICAÇÕES ESTÍMULO - SUS		50.000,00
	3. 1 90	PESSOAL E ENCARGOS SOCIAIS	50.000,00	
	2125	MANUTENÇÃO DO PROGRAMA TFD		50.000,00
	3. 3 90	OUTRAS DESPESAS CORRENTES	50.000,00	
	2299	MANUTENÇÃO DE SERVIÇOS DE URGÊNCIA E EMERGÊNCIA - SAMU		185.000,00
	3. 1 90	PESSOAL E ENCARGOS SOCIAIS	110.000,00	
	3. 3 90	OUTRAS DESPESAS CORRENTES	75.000,00	
10 303		Suporte Profilático e Terapêutico		400.000,00
10 303 0103		ASSISTÊNCIA AO SUPORTE PROFILATICO E TERAPEUTICO		400.000,00
	2127	MANUTENÇÃO DO PROGRAMA FARMÁCIA BÁSICA		400.000,00
	3. 3 90	OUTRAS DESPESAS CORRENTES	400.000,00	
10 304		Vigilância Sanitária		140.000,00
10 304 0104		VIGILÂNCIA EM SAUDE		140.000,00
	1069	AQUISIÇÃO DE MÓVEIS, VEÍCULOS, EQUIPAMENTOS PARA VIGILÂNCIA SANITÁRIA		25.000,00
	4. 4 90	INVESTIMENTOS	25.000,00	
	2128	MANUTENÇÃO DO PROGRAMA DE VIGILÂNCIA SANITÁRIA		115.000,00
	3. 1 90	PESSOAL E ENCARGOS SOCIAIS	100.000,00	
	3. 3 90	OUTRAS DESPESAS CORRENTES	15.000,00	
10 305		Vigilância Epidemiológica		115.000,00
10 305 0104		VIGILÂNCIA EM SAUDE		115.000,00
	1070	AQUISIÇÃO DE MÓVEIS, VEÍCULOS, EQUIPAMENTOS PARA VIGILÂNCIA EPIDEMIOLÓGICA		20.000,00
	4. 4 90	INVESTIMENTOS	20.000,00	
	2129	MANUTENÇÃO DO PROGRAMA DE VIGILÂNCIA EPIDEMIOLÓGICA		95.000,00
	3. 1 90	PESSOAL E ENCARGOS SOCIAIS	65.000,00	
	3. 3 90	OUTRAS DESPESAS CORRENTES	30.000,00	

PREFEITURA MUNICIPAL DE CORTÊS  
Rua Coronel José Belarmino, 48 - CNPJ:10273548/0001-69



Orçamento Programa - Exercício de 2015

Quadro 02

DESPESA DO ÓRGÃO POR ATIVIDADE E PROJETO SEGUNDO OS GRUPOS

Página 21

ORGÃO	02	PODER EXECUTIVO		
UNIDADE	30	ENTIDADES SUPERVISIONADAS		
Funcional Programática			Grupo de Despesa	Total
Cod	Descrição			
10 306	Alimentação e Nutrição			15.000,00
10 306 0106	ASSISTENCIA A ALIMENTAÇÃO E NUTRIÇÃO			15.000,00
	2130	MANUTENÇÃO DO PROGRAMA ALIMENTAR E NUTRICIONAL		15.000,00
	3. 3 90	OUTRAS DESPESAS CORRENTES	15.000,00	
10 846	Outros Encargos Especiais			5.000,00
10 846 0000	ENCARGOS ESPECIAS			5.000,00
	2103	INDENIZAÇÃO E RESTITUIÇÕES DIVERSAS		5.000,00
	3. 3 90	OUTRAS DESPESAS CORRENTES	5.000,00	
09	Previdência Social			4.120.000,00
09 272	Previdência do Regime Estatutário			4.120.000,00
09 272 0092	PREVIDÊNCIA SOCIAL DO SERVIDOR PÚBLICO-RPPS			4.120.000,00
	1094	AQUISIÇÃO DE MÓVEIS, MÁQUINAS E EQUIPAMENTOS		15.000,00
	4. 4 90	INVESTIMENTOS	15.000,00	
	1265	CONSTRUÇÃO, REFORMA, ADAPTAÇÃO OU MELHORAMENTO DE IMÓVEL PARA O RPPS.		50.000,00
	4. 4 90	INVESTIMENTOS	50.000,00	
	2187	GESTÃO ADMINISTRATIVA DO RPPS		405.000,00
	3. 1 90	PESSOAL E ENCARGOS SOCIAIS	85.000,00	
	3. 1 91	PESSOAL E ENCARGOS SOCIAIS	45.000,00	
	3. 3 90	OUTRAS DESPESAS CORRENTES	275.000,00	
	2188	MANUTENÇÃO DAS ATIVIDADES PREVIDENCIÁRIAS		3.605.000,00
	3. 1 90	PESSOAL E ENCARGOS SOCIAIS	3.595.000,00	
	3. 3 90	OUTRAS DESPESAS CORRENTES	10.000,00	
	2189	PAGAMENTO DE DECISÕES JUDICIÁRIAS		5.000,00
	3. 3 90	OUTRAS DESPESAS CORRENTES	5.000,00	
	2191	DESPELA RELACIONADAS A CAPACITAÇÕES DOS GESTORES		15.000,00
	3. 3 90	OUTRAS DESPESAS CORRENTES	15.000,00	
	2298	CONFERÊNCIA PREVIDENCIÁRIA MUNICIPAL		25.000,00
	3. 3 90	OUTRAS DESPESAS CORRENTES	25.000,00	
99	Reserva de Contingência			60.000,00
99 999	Reserva de Contingência			60.000,00
99 999 9999	RESERVA DE CONTINGÊNCIA			60.000,00
	0999	RESERVA DE CONTINGÊNCIA		60.000,00
	9. 9 99	RESERVA DE CONTINGÊNCIA	60.000,00	
TOTAL				18.480.000,00

PREFEITURA MUNICIPAL DE CORTÊS

Rua Coronel José Belarmino, 48 - CNPJ:10273548/0001-69

Orçamento Programa - Exercício de 2015

DESPESA DO ÓRGÃO POR ATIVIDADE E PROJETO SEGUNDO OS GRUPOS



Quadro 02

Página 22

Documento Assinado Digitalmente por: LUCIANO CARNEIRO DE SOUSA  
Acesse em: <https://etce.tce.pe.gov.br/epv/validaDoc.seam> Código do documento: dee04411-8e7-44a7-b2c1-73889305e521

PREFEITURA MUNICIPAL DE CORTÊS

Rua Coronel José Belarmino, 48 - CNPJ:10273548/0001-69

Orçamento Programa - Exercício de 2015

LEGISLAÇÃO DA RECEITA

(Inc. III, § 1º, Art.2º)

Quadro 11

Página 1

Lei: 1008, Data: 26/12/2013

Código	Discriminação	Legislacao
1000.00.00.00	RECEITAS CORRENTES	
1100.00.00.00	RECEITA TRIBUTÁRIA	
1110.00.00.00	IMPOSTOS	
1112.00.00.00	IMPOSTOS SOBRE O PATRIMÔNIO E A RENDA	
1112.01.00.00	IMPOSTO SOBRE A PROPRIEDADE TERRITORIAL RURAL	Código Tributário Municipal
1112.02.00.00	IMPOSTO SOBRE A PROPRIEDADE PREDIAL E TERRITORIAL URBANA	Código Tributário Municipal
1112.04.00.00	IMPOSTO SOBRE A RENDA E PROVENTOS DE QUALQUER NATUREZA	
1112.04.31.00	IMPOSTO DE RENDA RETIDO NAS FONTES SOBRE OS RENDIMENTOS DO T	Art. 158, I - Constituição Federal
1112.04.34.00	IMPOSTO DE RENDA RETIDO NAS FONTES SOBRE OUTROS RENDIMENTOS	Art. 158, I - Constituição Federal
1112.08.00.00	IMPOSTO SOBRE TRANSMISSÃO INTER VIVOS DE BENS IMÓVEIS E DE D	Art. 156, II - Constituição Federal
1113.00.00.00	IMPOSTOS SOBRE A PRODUÇÃO E A CIRCULAÇÃO	
1113.05.00.00	IMPOSTO SOBRE SERVIÇOS DE QUALQUER NATUREZA	Código Tributário Municipal
1120.00.00.00	TAXAS	
1121.00.00.00	TAXAS PELO EXERCÍCIO DO PODER DE POLÍCIA	
1121.17.00.00	TAXA DE FISCALIZAÇÃO DE VIGILÂNCIA SANITÁRIA	Código Tributário Municipal
1121.25.00.00	TAXA DE LICENÇA PARA FUNCIONAMENTO DE ESTABELECIMENTOS COMER	Código Tributário Municipal
1121.29.00.00	TAXA DE LICENÇA PARA EXECUÇÃO DE OBRAS	Código Tributário Municipal
1121.30.00.00	TAXA DE AUTORIZAÇÃO DE FUNCIONAMENTO DE TRANSPORTE	Código Tributário Municipal
1121.31.00.00	TAXA DE UTILIZAÇÃO DE ÁREA DE DOMÍNIO PÚBLICO	Código Tributário Municipal
1121.32.00.00	TAXA DE APROVAÇÃO DO PROJETO DE CONSTRUÇÃO CIVIL	Código Tributário Municipal
1121.99.00.00	OUTRAS TAXAS PELO EXERCÍCIO DO PODER DE POLÍCIA	Código Tributário Municipal
1122.00.00.00	TAXAS PELA PRESTAÇÃO DE SERVIÇOS	
1122.12.00.00	EMOLUMENTOS E CUSTAS PROCESSUAIS ADMINISTRATIVAS	
1122.12.01.00	EMOLUMENTOS E CUSTAS DE APRECIÇÃO DE ATOS E CONTRATOS	Código Tributário Municipal
1122.21.00.00	TAXAS DE SERVIÇOS CADASTRAIS	Código Tributário Municipal
1122.28.00.00	TAXA DE CEMITÉRIOS	Código Tributário Municipal
1122.90.00.00	TAXA DE LIMPEZA PÚBLICA	Código Tributário Municipal
1200.00.00.00	RECEITAS DE CONTRIBUIÇÕES	
1210.00.00.00	CONTRIBUIÇÕES SOCIAIS	
1210.29.00.00	CONTRIBUIÇÕES PARA O REGIME PRÓPRIO DE PREVIDÊNCIA DO SERVID	
1210.29.07.00	CONTRIBUIÇÃO DO SERVIDOR ATIVO CIVIL PARA O REGIME PRÓPRIO D	
1210.29.07.01	CONTRIBUIÇÃO DO SERVIDOR ATIVO CIVIL PM	
1210.29.07.02	CONTRIBUIÇÃO DO SERVIDOR ATIVO CIVIL FMS	
1210.29.07.03	CONTRIBUIÇÃO DO SERVIDOR ATIVO CIVIL FMAS	
1210.29.07.04	CONTRIBUIÇÃO DO SERVIDOR ATIVO CIVIL CÂMARA	
1210.29.09.00	CONTRIBUIÇÕES DO SERVIDOR INATIVO CIVIL PARA O REGIME PRÓPRI	Legislação Específica
1210.29.11.00	CONTRIBUIÇÕES DE PENSIONISTA CIVIL PARA O REGIME PRÓPRIO DE	Legislação Específica
1210.29.13.00	CONTRIBUIÇÃO PREVIDENCIÁRIA PARA AMORTIZAÇÃO DO DÉFICIT ATUA	Legislação Específica
1210.29.15.00	CONTRIBUIÇÃO PREVIDENCIÁRIA EM REGIME DE PARCELAMENTO DE DÉB	Legislação Específica



# PREFEITURA MUNICIPAL DE CORTÊS

Rua Coronel José Belarmino, 48 - CNPJ:10273548/0001-69

Orçamento Programa - Exercício de 2015

## LEGISLAÇÃO DA RECEITA

(Inc. III, § 1º, Art.2º)

Quadro 11

Página 2

Lei: 1008, Data: 26/12/2013

Código	Discriminação	Legislação
1210.99.00.00	OUTRAS CONTRIBUIÇÕES SOCIAIS	Legislação Específica
1230.00.00.00	CONTRIBUIÇÃO PARA O CUSTEIO DO SERVIÇO DE ILUMINAÇÃO PÚBLICA	Legislação Específica
1300.00.00.00	RECEITA PATRIMONIAL	
1310.00.00.00	RECEITAS IMOBILIÁRIAS	
1311.99.00.00	Outras receitas de Aluguéis	Legislação Específica
1320.00.00.00	RECEITAS DE VALORES MOBILIÁRIOS	
1321.99.00.00	Outros Rendimentos de Títulos	Legislação Específica
1325.00.00.00	REMUNERAÇÃO DE DEPÓSITOS BANCÁRIOS	
1325.01.00.00	REMUNERAÇÃO DE DEPÓSITOS DE RECURSOS VINCULADOS	
1325.01.02.00	RECEITA DE REMUNERAÇÃO DE DEPÓSITOS BANCÁRIOS DE RECURSOS VI	Art. 164 § 3º da CF/88 e art. 11 § 1º da Lei 4.320/64.
1325.01.03.00	RECEITA DE REMUNERAÇÃO DE DEPÓSITOS BANCÁRIOS DE RECURSOS VI	Art. 164 § 3º da CF/88 e art. 11 § 1º da Lei 4.320/64.
1325.01.05.00	RECEITA DE REMUNERAÇÃO DE DEPÓSITOS BANCÁRIOS DE RECURSOS VI	Art. 164 § 3º da CF/88 e art. 11 § 1º da Lei 4.320/64.
1325.01.07.00	RECEITA DE REMUNERAÇÃO DE DEPÓSITOS BANCÁRIOS DE RECURSOS VI	Art. 164 § 3º da CF/88 e art. 11 § 1º da Lei 4.320/64.
1325.01.09.00	RECEITA DE REMUNERAÇÃO DE DEPÓSITOS BANCÁRIOS DE RECURSOS VI	Legislação Específica
1325.01.10.00	RECEITA DE REMUNERAÇÃO DE DEPÓSITOS BANCÁRIOS DE RECURSOS VI	Legislação Específica
1325.01.99.00	RECEITA DE REMUNERAÇÃO DE OUTROS DEPÓSITOS BANCÁRIOS DE RECU	Art. 164 § 3º da CF/88 e art. 11 § 1º da Lei 4.320/64.
1325.02.00.00	REMUNERAÇÃO DE DEPÓSITOS DE RECURSOS NÃO VINCULADOS	
1325.02.99.00	REMUNERAÇÃO DE OUTROS DEPÓSITOS DE RECURSOS NÃO VINCULADOS	Legislação Específica
1328.00.00.00	REMUNERAÇÃO DOS INVESTIMENTOS DO REGIME PRÓPRIO DE PREVIDÊNCIA	
1328.10.00.00	REMUNERAÇÃO DOS INVESTIMENTOS DO REGIME PRÓPRIO DE PREVIDÊNCIA	Art. 164 § 3º da CF/88 e art. 11 § 1º da Lei 4.320/64.
1328.20.00.00	REMUNERAÇÃO DOS INVESTIMENTOS DO REGIME PRÓPRIO DE PREVIDÊNCIA	Art. 164 § 3º da CF/88 e art. 11 § 1º da Lei 4.320/64.
1328.30.00.00	REMUNERAÇÃO DOS INVESTIMENTOS DO REGIME PRÓPRIO DE PREVIDÊNCIA	Art. 164 § 3º da CF/88 e art. 11 § 1º da Lei 4.320/64.
1329.01.00.00	Outras Receitas de Valores Mobiliários	Legislação Específica
1330.00.00.00	RECEITA DE CONCESSÕES E PERMISSÕES	
1339.01.00.00	Outras Receitas de Concessões e Permissões	Legislação Específica
1600.00.00.00	RECEITA DE SERVIÇOS	
1600.05.00.00	SERVIÇOS DE SAÚDE	
1600.05.01.00	SERVIÇOS HOSPITALARES	Legislação Específica
1600.05.02.00	SERVIÇOS DE REGISTRO DE ANÁLISE E DE CONTROLE DE PRODUTOS SU	Legislação Específica
1600.05.03.00	SERVIÇOS RADIOLÓGICOS E LABORATORIAIS	Legislação Específica
1600.05.10.00	SERVIÇOS AMBULATORIAIS	Legislação Específica
1600.05.99.00	OUTROS SERVIÇOS DE SAÚDE	Legislação Específica
1600.13.00.00	SERVIÇOS ADMINISTRATIVOS	
1600.13.01.00	SERVIÇOS DE INSCRIÇÃO EM CONCURSOS PÚBLICOS	Legislação Específica
1600.13.02.00	SERVIÇOS DE VENDA DE EDITAIS	Legislação Específica
1600.13.04.00	SERVIÇOS DE EXPEDIÇÃO DE CERTIFICADOS	Legislação Específica
1600.44.00.00	SERVIÇOS DE ABATE DE ANIMAIS	Legislação Específica
1600.46.00.00	SERVIÇOS DE CEMITÉRIO	Legislação Específica
1600.99.00.00	OUTROS SERVIÇOS	Legislação Específica



LEGISLAÇÃO DA RECEITA

(Inc. III, § 1º, Art.2º)

Código	Discriminação	Legislação
1700.00.00.00	TRANSFERÊNCIAS CORRENTES	
1720.00.00.00	TRANSFERÊNCIAS INTERGOVERNAMENTAIS	
1721.00.00.00	TRANSFERÊNCIAS DA UNIÃO	
1721.01.00.00	PARTICIPAÇÃO NA RECEITA DA UNIÃO	
1721.01.02.00	COTA-PARTE DO FUNDO DE PARTICIPAÇÃO DOS MUNICÍPIOS	Art. 159, I, b, da Constituição Federal.
1721.01.05.00	COTA-PARTE DO IMPOSTO SOBRE A PROPRIEDADE TERRITORIAL RURAL	Art. 158, II, da Constituição Federal.
1721.22.00.00	TRANSFERÊNCIA DA COMPENSAÇÃO FINANCEIRA PELA EXPLORAÇÃO DE R	
1721.22.70.00	COTA-PARTE DO FUNDO ESPECIAL DO PETRÓLEO - FEP	Lei Federal 7990/89.
1721.22.90.00	OUTRAS TRANSFERÊNCIAS DECORRENTES DE COMPENSAÇÃO FINANCEIRA	Legislação Específica
1721.33.00.00	TRANSFERÊNCIA DE RECURSOS DO SISTEMA ÚNICO DE SAÚDE - SUS -	
1721.33.11.01	Piso de Atenção Básica Fixo (PAB Fixo)	Leis Federais 8080/90 e 8142/90 e Decreto 1232/94.
1721.33.11.02	Programa Saúde da Família - PSF	Leis Federais 8080/90 e 8142/90 e Decreto 1232/94.
1721.33.11.03	Programa Agentes Comunitários de Saúde - PACS	Leis Federais 8080/90 e 8142/90 e Decreto 1232/94.
1721.33.11.04	Saúde Bucal	Leis Federais 8080/90 e 8142/90 e Decreto 1232/94.
1721.33.11.05	Compensação de Especificidades Regionais	Leis Federais 8080/90 e 8142/90 e Decreto 1232/94.
1721.33.11.06	Núcleo de Assist. de Saúde da Família - NASF	Leis Federais 8080/90 e 8142/90 e Decreto 1232/94.
1721.33.11.07	Prog. Qualificação PMAQ/SM/RAB	Legislação Específica
1721.33.11.08	Programa Saúde na Escola - PSE	Legislação Específica
1721.33.11.10	Transferência Fundo a Fundo Estadual de Saúde	Leis Federais 8080/90 e 8142/90 e Decreto 1232/94.
1721.33.12.01	Teto Financeiro	Leis Federais 8080/90 e 8142/90 e Decreto 1232/94.
1721.33.12.03	CEO - Centro de Especialidades Odontológica	Leis Federais 8080/90 e 8142/90 e Decreto 1232/94.
1721.33.12.04	Rede Cegonha - RCE/RCGE	Leis Federais 8080/90 e 8142/90 e Decreto 1232/94.
1721.33.12.05	SAMU - Serviço de Atendimento Móvel de Urgência	Legislação Específica
1721.33.12.07	Farmácia Popular do Brasil	Leis Federais 8080/90 e 8142/90 e Decreto 1232/94.
1721.33.13.01	Vigilância Epidemiológica e Ambiental em Saúde	Leis Federais 8080/90 e 8142/90 e Decreto 1232/94.
1721.33.13.02	Vigilância Sanitária	Leis Federais 8080/90 e 8142/90 e Decreto 1232/94.
1721.33.14.01	Componente Básico da Assistência Farmacêutica	Leis Federais 8080/90 e 8142/90 e Decreto 1232/94.
1721.33.14.02	Componente Estratégico de Assistência Farmacêutica	Leis Federais 8080/90 e 8142/90 e Decreto 1232/94.
1721.33.15.01	Qualificação da Gestão do SUS	Legislação Específica
1721.34.01.01	PAIF - Programa de Atenção Integral a Família	Lei Federal nº 8742/93
1721.34.01.02	CRAS - Centro de Referência de Assistência	Lei Federal nº 8742/93
1721.34.01.03	IGD - Índice de Gestão Descentralizada	Lei Federal nº 8742/93
1721.34.01.99	Outros Programas - PBF	Lei Federal nº 8742/93
1721.34.02.99	Outros Programas - Piso Básico de Transição	Lei Federal nº 8742/93
1721.34.03.01	Piso Básico Variável I - Projovem PBVI	Lei Federal nº 8742/93
1721.34.03.04	Piso Básico Variável II - IDOSO - PBVII	Lei Federal nº 8742/93
1721.34.03.99	Outros Programas - Piso Básico Variável (PBV)	Lei Federal nº 8742/93
1721.34.04.99	Outros Programas - Piso de Transição Média Complexidade	Lei Federal nº 8742/93
1721.34.05.01	CREAS - Centro de Ref. Especializada de Assistência Social	Lei Federal nº 8742/93
1721.34.05.99	Outros Programas - Piso Fixo de Média Complexidade	Lei Federal nº 8742/93
1721.34.06.01	PETI - Jornada Urbana	Lei Federal nº 8742/93



# PREFEITURA MUNICIPAL DE CORTÊS

Rua Coronel José Belarmino, 48 - CNPJ:10273548/0001-69

Orçamento Programa - Exercício de 2015

## LEGISLAÇÃO DA RECEITA

(Inc. III, § 1º, Art.2º)

Quadro 11

Página 4

Lei: 1008, Data: 26/12/2013

Código	Discriminação	Legislação
1721.34.06.02	PETI - Jornada Rural	Lei Federal nº 8742/93
1721.34.06.99	Outros Programas - Piso de Alta Complexidade	Lei Federal nº 8742/93
1721.34.07.99	OUTROS PROGRAMAS - PAC	Lei Federal nº 8742/93
1721.34.08.00	ACESSUAS	Lei Federal nº 8742/93
1721.34.09.00	Centro da Juventude	Lei Federal nº 8742/93
1721.34.10.00	PAC - Programa de Ação Continuada	Lei Federal nº 8742/93
1721.34.11.00	Projeto Acolher	Lei Federal nº 8742/93
1721.34.12.00	BPC - Benefício de Prestação Continuada	Lei Federal nº 8742/93
1721.34.13.00	Cofinanciamento SCFV - Serv. de Convivência e Fort. Vinc.	Legislação Específica
1721.34.14.00	IGD - SUAS	Lei Federal nº 8742/93
1721.34.99.01	Outras Transferências FMAS - Calamidade	Legislação Específica
1721.35.00.00	<b>TRANSFERÊNCIAS DE RECURSOS DO FUNDO NACIONAL DO DESENVOLVIME</b>	
1721.35.01.00	TRANSFERÊNCIAS DO SALÁRIO-EDUCAÇÃO	Leis Federais nº 9.766/98 e nº 10.832/03.
1721.35.02.00	TRANSFERÊNCIAS DIRETAS DO FNDE REFERENTES AO PROGRAMA DINHEI	Legislação Específica
1721.35.03.01	PNAE - Pré-Escola / Creche	Lei Federal 9533/97 e Medida Provisória 2178-36/01.
1721.35.03.02	PNAE - EJA	Lei Federal 9533/97 e Medida Provisória 2178-36/01.
1721.35.03.03	PNAE - Ensino Fundamental	Lei Federal 9533/97 e Medida Provisória 2178-36/01.
1721.35.03.04	PNAE - Mais Educação	Legislação Específica
1721.35.04.01	PNATE - Ensino Médio	Legislação Específica
1721.35.04.02	PNATE - Ensino Fundamental	Leis Federais 10709/03 e 10880/04.
1721.35.04.03	PNATE - Ensino Infantil	Legislação Específica
1721.35.99.00	OUTRAS TRANSFERÊNCIAS DIRETAS DO FUNDO NACIONAL DO DESENVOLV	Legislação Específica
1721.36.00.00	TRANSFERÊNCIA FINANCEIRA DO ICMS DESONERAÇÃO L.C. Nº 87/96	Lei Complementar Federal nº 87/96
1721.99.01.00	Auxílio Financeiro Fomento Exportação	Legislação Específica
1721.99.02.00	Auxílio Financeiro aos Municípios	Legislação Específica
1722.00.00.00	<b>TRANSFERÊNCIAS DOS ESTADOS</b>	
1722.01.00.00	<b>PARTICIPAÇÃO NA RECEITA DOS ESTADOS</b>	
1722.01.01.00	COTA-PARTE DO ICMS	Art. 158, IV - Constituição Federal
1722.01.02.00	COTA-PARTE DO IPVA	Art. 158, III - Constituição Federal
1722.01.04.00	COTA-PARTE DO IPI SOBRE EXPORTAÇÃO	Lei Complementar Federal 61/89 da Lei Federal 8.016/90 e CF
1722.01.13.00	COTA-PARTE DA CONTRIBUIÇÃO DE INTERVENÇÃO NO DOMÍNIO ECONÔMICO	Legislação Específica
1722.01.99.00	OUTRAS PARTICIPAÇÕES NA RECEITA DOS ESTADOS	Legislação Específica
1722.99.00.00	OUTRAS TRANSFERÊNCIAS DOS ESTADOS	Legislação Específica
1724.00.00.00	<b>TRANSFERÊNCIAS MULTIGOVERNAMENTAIS</b>	
1724.01.01.00	Contribuição do FPE para Formação do FUNDEB	Leis Federais nº 9.424/96 e nº 11.494/07.
1724.01.02.00	Contribuição do FPM para Formação do FUNDEB	Leis Federais nº 9.424/96 e nº 11.494/07.
1724.01.03.00	Contribuição do LC 91/97 para Formação do FUNDEB	Legislação Específica
1724.01.04.00	Contribuição do IPI para Formação do FUNDEB	Leis Federais nº 9.424/96 e nº 11.494/07.
1724.01.05.00	Contribuição do ICMS Des. Lei 87/96 para Formação do FUNDEB	Leis Federais nº 9.424/96 e nº 11.494/07.
1724.01.06.00	Contribuição do ICMS para Formação do FUNDEB	Leis Federais nº 9.424/96 e nº 11.494/07.
1724.01.07.00	Contribuição do IPVA para Formação do FUNDEB	Leis Federais nº 9.424/96 e nº 11.494/07.
1724.01.08.00	Contribuição do ITR para Formação do FUNDEB	Leis Federais nº 9.424/96 e nº 11.494/07.





PREFEITURA MUNICIPAL DE CORTÊS  
Rua Coronel José Belarmino, 48 - CNPJ:10273548/0001-69

Orçamento Programa - Exercício de 2015

LEGISLAÇÃO DA RECEITA

(Inc. III, § 1º, Art.2º)

Quadro 11

Página 5

Lei: 1008, Data: 26/12/2013

Código	Discriminação	Legislação
1724.01.09.00	Contribuição do ITCMD para Formação do FUNDEB	Leis Federais nº 9.424/96 e nº 11.494/07.
1724.02.00.00	TRANSFERÊNCIAS DE RECURSOS DA COMPLEMENTAÇÃO DA UNIÃO AO FUN	Leis Federais nº 9.424/96 e nº 11.494/07.
1724.99.00.00	OUTRAS TRANSFERÊNCIAS MULTIGOVERNAMENTAIS	Leis Federais nº 9.424/96 e nº 11.494/07.
1760.00.00.00	TRANSFERÊNCIAS DE CONVÊNIOS	
1761.00.00.00	TRANSFERÊNCIAS DE CONVÊNIOS DA UNIÃO E DE SUAS ENTIDADES	
1761.01.00.00	TRANSFERÊNCIAS DE CONVÊNIOS DA UNIÃO PARA O SISTEMA ÚNICO DE	Legislação Específica
1761.02.00.00	TRANSFERÊNCIAS DE CONVÊNIOS DA UNIÃO DESTINADAS A PROGRAMAS	Art. 116, Lei Federal nº 8.666/93
1761.03.00.00	TRANSFERÊNCIAS DE CONVÊNIOS DA UNIÃO DESTINADAS A PROGRAMAS	Legislação Específica
1761.04.00.00	TRANSFERÊNCIAS DE CONVÊNIOS DA UNIÃO DESTINADAS A PROGRAMAS	Art. 116, Lei Federal nº 8.666/93
1761.99.00.00	OUTRAS TRANSFERÊNCIAS DE CONVÊNIOS DA UNIÃO	Art. 116, Lei Federal nº 8.666/93
1762.00.00.00	TRANSFERÊNCIA DE CONVÊNIOS DOS ESTADOS E DO DISTRITO FEDERAL	
1762.01.00.00	TRANSFERÊNCIAS DE CONVÊNIO DOS ESTADOS PARA O SISTEMA ÚNICO	Art. 116, Lei Federal nº 8.666/93
1762.02.01.00	Programa a Caminho da Escola	Art. 116, Lei Federal nº 8.666/93
1762.99.01.00	Fundo de Desenvolvimento Social	Legislação Específica
1762.99.02.00	Cofinanciamento Fundo Estadual de Assistência Social-FEAS	
1900.00.00.00	OUTRAS RECEITAS CORRENTES	
1910.00.00.00	MULTAS E JUROS DE MORA	
1911.00.00.00	MULTAS E JUROS DE MORA DOS TRIBUTOS	
1911.02.03.00	MULTAS E JUROS DE MORA DO IMPOSTO SOBRE A RENDA RETIDO NAS F	Legislação Específica
1911.08.00.00	MULTAS E JUROS DE MORA DO IMPOSTO SOBRE A PROPRIEDADE TERRIT	Legislação Específica
1911.38.00.00	MULTAS E JUROS DE MORA DO IMPOSTO SOBRE A PROPRIEDADE PREDIA	Código Tributário Municipal
1911.39.00.00	MULTAS E JUROS DE MORA DO IMPOSTO SOBRE A TRANSMISSÃO INTER-	Código Tributário Municipal
1911.40.00.00	MULTAS E JUROS DE MORA DO IMPOSTO SOBRE SERVIÇOS DE QUALQUER	Código Tributário Municipal
1911.99.00.00	MULTAS E JUROS DE MORA DE OUTROS TRIBUTOS	Código Tributário Municipal
1912.00.00.00	MULTAS E JUROS DE MORA DAS CONTRIBUIÇÕES	
1912.29.00.00	MULTAS E JUROS DE MORA DAS CONTRIBUIÇÕES PARA O REGIME PRÓPR	
1912.29.01.00	MULTAS E JUROS DE MORA DA CONTRIBUIÇÃO PATRONAL PARA O REGIM	Legislação Específica
1912.29.02.00	MULTAS E JUROS DE MORA DA CONTRIBUIÇÃO DO SERVIDOR PARA O RE	Legislação Específica
1913.00.00.00	MULTA E JUROS DE MORA DA DÍVIDA ATIVA DOS TRIBUTOS	
1913.02.03.00	MULTAS E JUROS DE MORA DA DÍVIDA ATIVA DO IMPOSTO SOBRE A RE	Legislação Específica
1913.08.00.00	MULTAS E JUROS DE MORA DA DÍVIDA ATIVA DO IMPOSTO SOBRE A PR	Legislação Específica
1913.11.00.00	MULTAS E JUROS DE MORA DA DÍVIDA ATIVA DO IMPOSTO SOBRE A PR	Código Tributário Municipal
1913.12.00.00	MULTAS E JUROS DE MORA DA DÍVIDA ATIVA DO IMPOSTO SOBRE A TR	Código Tributário Municipal
1913.13.00.00	MULTAS E JUROS DE MORA DA DÍVIDA ATIVA DO IMPOSTO SOBRE SERV	Código Tributário Municipal
1913.99.00.00	MULTAS E JUROS DE MORA DA DÍVIDA ATIVA DE OUTROS TRIBUTOS	Legislação Específica
1920.00.00.00	INDENIZAÇÕES E RESTITUIÇÕES	
1921.00.00.00	INDENIZAÇÕES	
1921.06.00.00	INDENIZAÇÕES POR DANOS CAUSADOS AO PATRIMÔNIO PÚBLICO	Legislação Específica
1921.99.01.00	Outras Indenizações - Prefeitura	Legislação Específica



LEGISLAÇÃO DA RECEITA

(Inc. III, § 1º, Art.2º)

Codigo	Discriminação	Legislacao
1921.99.02.00	Outras Indenizaçõe - FMAS	Legislação Especifica
1921.99.03.00	Outras Indenizações - FMS	Legislação Especifica
1921.99.04.00	Outras Indenizaçõe - FMEC	Legislação Especifica
1921.99.05.00	Outras Indenizaçõe - CORTÊSPREV	Legislação Especifica
1922.00.00.00	RESTITUIçõES	
1922.10.00.00	COMPENSAçõES FINANCEIRAS ENTRE O REGIME GERAL E OS REGIMES P	
1922.99.01.00	Outras Restituições - Prefeitura	Legislação Especifica
1922.99.02.00	Outras Restituições - FMAS	Legislação Especifica
1922.99.03.00	Outras Restituições - FMS	Legislação Especifica
1922.99.04.00	Outras Restituições - FMEC	Legislação Especifica
1922.99.05.00	Outras Restituições - CORTÊSPREV	Legislação Especifica
1930.00.00.00	RECEITA DA DÍVIDA ATIVA	
1931.00.00.00	RECEITA DA DÍVIDA ATIVA TRIBUTÁRIA	
1931.01.03.00	RECEITA DA DÍVIDA ATIVA DO IMPOSTO SOBRE A RENDA RETIDO NAS	Legislação Especifica
1931.04.00.00	RECEITA DA DÍVIDA ATIVA DO IMPOSTO SOBRE A PROPRIEDADE TERRI	Legislação Especifica
1931.11.00.00	RECEITA DA DÍVIDA ATIVA DO IMPOSTO SOBRE A PROPRIEDADE PREDI	Código Tributário Municipal
1931.12.00.00	RECEITA DA DÍVIDA ATIVA DO IMPOSTO SOBRE A TRANSMISSÃO INTER	Código Tributário Municipal
1931.13.00.00	RECEITA DA DÍVIDA ATIVA DO IMPOSTO SOBRE SERVIÇOS DE QUALQUE	Código Tributário Municipal
1931.99.00.00	RECEITA DA DÍVIDA ATIVA DE OUTROS TRIBUTOS	Código Tributário Municipal
1932.99.00.00	Receita da Dívida Ativa Não Tributária de Outras Receitas	Legislação Especifica
1990.00.00.00	RECEITAS DIVERSAS	
1990.99.00.00	OUTRAS RECEITAS	Legislação Especifica
2000.00.00.00	RECEITAS DE CAPITAL	
2100.00.00.00	OPERAçõES DE CRÉDITO	
2110.00.00.00	OPERAçõES DE CRÉDITO INTERNAS	
2114.00.00.00	OPERAçõES DE CRÉDITO INTERNAS - CONTRATUAIS	
2114.05.00.00	OPERAçõES DE CRÉDITO INTERNAS PARA PROGRAMAS DE MODERNIZAçãO	Legislação Especifica
2114.99.00.00	OUTRAS OPERAçõES DE CRÉDITO INTERNAS - CONTRATUAIS	Legislação Especifica
2200.00.00.00	ALIENAçãO DE BENS	
2210.00.00.00	ALIENAçãO DE BENS MóVEIS	
2219.01.00.00	Alienação de Outros Bens Móveis	Legislação Especifica
2220.00.00.00	ALIENAçãO DE BENS IMóVEIS	
2229.01.00.00	Alienação de Outros Bens Imóveis	Legislação Especifica
2400.00.00.00	TRANSFERêNCIAS DE CAPITAL	
2420.00.00.00	TRANSFERêNCIAS INTERGOVERNAMENTAIS	
2421.00.00.00	TRANSFERêNCIAS DA UNIÃO	
2421.01.00.00	TRANSFERêNCIAS DE RECURSOS DO SISTEMA ÚNICO DE SAÚDE - SUS	Legislação Especifica e Constituição Federal
2421.02.00.00	TRANSFERêNCIAS DE RECURSOS DESTINADOS A PROGRAMAS DE EDUCAçã	Legislação Especifica e Constituição Federal



PREFEITURA MUNICIPAL DE CORTÊS  
Rua Coronel José Belarmino, 48 - CNPJ:10273548/0001-69

Orçamento Programa - Exercício de 2015

LEGISLAÇÃO DA RECEITA

(Inc. III, § 1º, Art.2º)

Quadro 11

Página 7

Lei: 1008, Data: 26/12/2013

Codigo	Discriminação	Legislacao
2421.99.00.00	OUTRAS TRANSFERÊNCIAS DA UNIÃO	Legislação Especifica e Constituição Federal
2422.00.00.00	TRANSFERÊNCIAS DOS ESTADOS	
2422.01.00.00	TRANSFERÊNCIAS DE RECURSOS DO SISTEMA ÚNICO DE SAÚDE - SUS	Legislação Especifica e Constituição Federal
2422.02.00.00	TRANSFERÊNCIAS DE RECURSOS DESTINADOS A PROGRAMAS DE EDUCAÇÃO	Legislação Especifica e Constituição Federal
2422.99.00.00	OUTRAS TRANSFERÊNCIAS DOS ESTADOS	Legislação Especifica
2470.00.00.00	TRANSFERÊNCIAS DE CONVÊNIOS	
2471.00.00.00	TRANSFERÊNCIA DE CONVÊNIOS DA UNIÃO E DE SUAS ENTIDADES	
2471.01.00.00	TRANSFERÊNCIAS DE CONVÊNIO DA UNIÃO PARA O SISTEMA ÚNICO DE	Legislação Especifica e Constituição Federal
2471.02.00.00	TRANSFERÊNCIAS DE CONVÊNIO DA UNIÃO DESTINADAS A PROGRAMAS D	Legislação Especifica e Constituição Federal
2471.03.00.00	TRANSFERÊNCIAS DE CONVÊNIOS DA UNIÃO DESTINADAS A PROGRAMAS	Legislação Especifica e Constituição Federal
2471.04.00.00	TRANSFERÊNCIAS DE CONVÊNIOS DA UNIÃO DESTINADAS A PROGRAMAS	Legislação Especifica e Constituição Federal
2471.99.00.00	OUTRAS TRANSFERÊNCIAS DE CONVÊNIOS DA UNIÃO	Legislação Especifica e Constituição Federal
2472.00.00.00	TRANSFERÊNCIAS DE CONVÊNIOS DOS ESTADOS E DO DISTRITO FEDERA	
2472.01.00.00	TRANSFERÊNCIAS DE CONVÊNIOS DOS ESTADOS PARA O SISTEMA ÚNICO	Legislação Especifica e Constituição Federal
2472.02.00.00	TRANSFERÊNCIAS DE CONVÊNIOS DOS ESTADOS DESTINADAS A PROGRAM	Legislação Especifica e Constituição Federal
2472.03.00.00	TRANSFERÊNCIAS DE CONVÊNIOS DOS ESTADOS DESTINADAS A PROGRAM	Legislação Especifica e Constituição Federal
2472.99.00.00	OUTRAS TRANSFERÊNCIAS DE CONVÊNIO DOS ESTADOS	Legislação Especifica e Constituição Federal
7000.00.00.00	RECEITAS CORRENTES INTRA-ORÇAMENTÁRIAS	
7200.00.00.00	RECEITAS DE CONTRIBUIÇÕES	
7210.00.00.00	CONTRIBUIÇÕES SOCIAIS	
7210.29.00.00	CONTRIBUIÇÕES PARA O REGIME PRÓPRIO DE PREVIDÊNCIA DO SERVID	
7210.29.01.00	CONTRIBUIÇÃO PATRONAL DO SERVIDOR ATIVO CIVIL PARA O REGIME	Legislação Especifica
7210.29.01.02	CONTRIBUIÇÃO PATRONAL DO SERVIDOR ATIVO FMS	
7210.29.01.03	CONTRIBUIÇÃO PATRONAL DO SERVIDOR ATIVO FMAS	
7210.29.01.04	CONTRIBUIÇÃO PATRONAL DO SERVIDOR ATIVO CÂMARA	
7210.29.03.00	CONTRIBUIÇÃO PATRONAL INATIVO CIVIL	Legislação Especifica
7210.29.15.00	CONTRIBUIÇÃO PREVIDENCIÁRIA EM REGIME DE PARCELAMENTO DE DÉB	Legislação Especifica
7900.00.00.00	OUTRAS RECEITAS CORRENTES	
7910.00.00.00	MULTAS E JUROS DE MORA	
7912.00.00.00	MULTAS E JUROS DE MORA DAS CONTRIBUIÇÕES	
7912.29.00.00	MULTAS E JUROS DE MORA DAS CONTRIBUIÇÕES PARA O REGIME PRÓPR	
7912.29.01.00	MULTAS E JUROS DE MORA DA CONTRIBUIÇÃO PATRONAL PARA O REGIM	Legislação Especifica
9000.00.00.00	DEDUÇÃO DE RECEITAS	
9500.00.00.00	DEDUÇÃO DO FUNDEB	
9510.00.00.00	DEDUÇÃO DO FUNDEB	





Codigo	Discriminação	Legislacao
--------	---------------	------------

---

NOME ESQUERDA  
CARGO ESQUERDA  
CPF ESQUERDA

---

NOME CENTRO  
CARGO CENTRO  
CPF CENTRO

---

NOME DIREITA  
CARGO DIREITA  
CPF DIREITA

# PREFEITURA MUNICIPAL DE CORTÊS

Rua Coronel José Belarmino, 48 - CNPJ:10273548/0001-69



Orçamento Programa - Exercício de 2015

Página 1

## QUADRO AUXILIAR DE DETALHAMENTO DA DESPESA

ORGÃO	01	PODER LEGISLATIVO
UNIDADE	01	CAMARA MUNICIPAL
SUB UNIDADE	01	CORPO DELIBERATIVO

Aplicacao Programada	Proj/Ativ	Finalidade	Categoria	Detalhada	TotalGrupo	Total Categ.	Total Func
		F.R. - C.A.					
AQUISIÇÃO DE UM VEÍCULO UTILITÁRIO	01.031.0010.1001.0000						38.000,00
4 DESPESAS DE CAPIT						38.000,00	
4 INVESTIMENTOS					38.000,00		
EQUIPAMENTOS E MATERIAL PERMANENTE			4.4.90.52.00	38.000,00			
AQUISIÇÃO DE MÓVEIS E EQUIPAMENTOS DIVERSOS	01.031.0010.1002.0000						24.000,00
4 DESPESAS DE CAPIT						24.000,00	
4 INVESTIMENTOS					24.000,00		
EQUIPAMENTOS E MATERIAL PERMANENTE			4.4.90.52.00	24.000,00			
CONSTRUÇÃO, REFORMA E/OU AMPLIAÇÃO DO PRÉDIO	01.031.0010.1003.0000						17.000,00
4 DESPESAS DE CAPIT						17.000,00	
4 INVESTIMENTOS					17.000,00		
OBRAS E INSTALAÇÕES			4.4.90.51.00	17.000,00			
MANUTENÇÃO DOS SERVIÇOS DA CÂMARA	01.031.0010.2001.0000						394.000,00
3 DESPESAS CORREN						394.000,00	
1 PESSOAL E ENCARGOS SOCIAIS					5.000,00		
Outros Benefícios Previdenciários do servidor ou do militar			3.1.90.05.00	5.000,00			
3 OUTRAS DESPESAS CORRENTES					389.000,00		
DIÁRIAS - PESSOAL CIVIL			3.3.90.14.00	48.000,00			
MATERIAL DE CONSUMO			3.3.90.30.00	30.000,00			
PASSAGENS E DESPESAS COM LOCOMOÇÃO			3.3.90.33.00	17.000,00			
SERVIÇOS DE CONSULTORIA			3.3.90.35.00	86.000,00			
OUTROS SERVIÇOS DE TERCEIROS - PESSOA FÍSICA			3.3.90.36.00	95.000,00			
OUTROS SERVIÇOS DE TERCEIROS - PESSOA JURÍDICA			3.3.90.39.00	96.000,00			
DESPESAS DE EXERCÍCIOS ANTERIORES			3.3.90.92.00	5.000,00			
INDENIZAÇÕES E RESTITUIÇÕES			3.3.90.93.00	12.000,00			
MANUTENÇÃO DOS SERVIDORES EFETIVOS	01.031.0010.2002.0000						41.000,00
3 DESPESAS CORREN						41.000,00	
1 PESSOAL E ENCARGOS SOCIAIS					41.000,00		
VENCIMENTOS E VANTAGENS FIXAS - PESSOAL CIVIL			3.1.90.11.00	41.000,00			
MANUTENÇÃO DOS SERVIDORES COMISSIONADO	01.031.0010.2003.0000						162.000,00
3 DESPESAS CORREN						162.000,00	
1 PESSOAL E ENCARGOS SOCIAIS					162.000,00		
VENCIMENTOS E VANTAGENS FIXAS - PESSOAL CIVIL			3.1.90.11.00	162.000,00			
MANUTENÇÃO DAS ATIVIDADES LEGISLATIVAS	01.031.0010.2004.0000						972.000,00
3 DESPESAS CORREN						972.000,00	
1 PESSOAL E ENCARGOS SOCIAIS					972.000,00		
VENCIMENTOS E VANTAGENS FIXAS - PESSOAL CIVIL			3.1.90.11.00	972.000,00			
CONCESSÃO DE REPRESENTAÇÃO AO PRESIDENTE	01.031.0010.2005.0000						58.000,00
3 DESPESAS CORREN						58.000,00	
1 PESSOAL E ENCARGOS SOCIAIS					58.000,00		
OUTRAS DESPESAS VARIÁVEIS - PESSOAL CIVIL			3.1.90.16.00	58.000,00			
DIVULGAÇÃO DE ATOS DO PODER LEGISLATIVO	01.031.0010.2006.0000						27.000,00
3 DESPESAS CORREN						27.000,00	

Documento Assinado Digitalmente por: LUCIANO CARNEIRO DE SOUSA  
 Acesse em: <https://eic.fcc.pe.gov.br/ppp/validarDoc.seam> Código do documento: dee04411-8ec7-44a7-b2c1-73889305e521



# PREFEITURA MUNICIPAL DE CORTÊS

Rua Coronel José Belarmino, 48 - CNPJ:10273548/0001-69

Orçamento Programa - Exercício de 2015

Página 2

## QUADRO AUXILIAR DE DETALHAMENTO DA DESPESA

Documento Assinado Digitalmente por: LUCIANO CARNEIRO DE SOUSA  
Acesse em: <https://eic.tec.pe.gov.br/ppp/validaDoc.seam> Código do documento: dee04411-8ee7-44a7-b2c1-73889305e521

ORGÃO	01	PODER LEGISLATIVO
UNIDADE	01	CAMARA MUNICIPAL
SUB UNIDADE	01	CORPO DELIBERATIVO

Aplicacao Programada	Proj/Ativ	Finalidade	Categoria	Detalhada	TotalGrupo	Total Categ.	Total Funç
		F.R. - C.A.					
DIVULGAÇÃO DE ATOS DO PODER LEGISLATIVO	01.031.0010.2006.0000						27.000,00
3 DESPESAS CORREN						27.000,00	
3 OUTRAS DESPESAS CORRENTES					27.000,00		
MATERIAL DE CONSUMO			3.3.90.30.00	5.000,00			
OUTROS SERVIÇOS DE TERCEIROS - PESSOA FÍSICA			3.3.90.36.00	5.000,00			
OUTROS SERVIÇOS DE TERCEIROS - PESSOA JURÍDICA			3.3.90.39.00	17.000,00			
CONTRIBUIÇÃO PARA ENTIDADES REPRESENTATIVAS	01.031.0010.2007.0000						5.000,00
3 DESPESAS CORREN						5.000,00	
3 OUTRAS DESPESAS CORRENTES					5.000,00		
CONTRIBUIÇÕES			3.3.50.41.00	5.000,00			
CERIMONIAL / EVENTOS DO PODER LEGISLATIVO	01.031.0010.2008.0000						22.000,00
3 DESPESAS CORREN						22.000,00	
3 OUTRAS DESPESAS CORRENTES					22.000,00		
MATERIAL DE CONSUMO			3.3.90.30.00	5.000,00			
OUTROS SERVIÇOS DE TERCEIROS - PESSOA FÍSICA			3.3.90.36.00	12.000,00			
OUTROS SERVIÇOS DE TERCEIROS - PESSOA JURÍDICA			3.3.90.39.00	5.000,00			
EQUIPAR O SCI DO PODER LEGISLATIVO	01.124.0010.1004.0000						5.000,00
4 DESPESAS DE CAPIT						5.000,00	
4 INVESTIMENTOS					5.000,00		
EQUIPAMENTOS E MATERIAL PERMANENTE			4.4.90.52.00	5.000,00			
MANUTENÇÃO DO SCI DO PODER LEGISLATIVO	01.124.0010.2011.0000						68.000,00
3 DESPESAS CORREN						68.000,00	
1 PESSOAL E ENCARGOS SOCIAIS					36.000,00		
VENCIMENTOS E VANTAGENS FIXAS - PESSOAL CIVIL			3.1.90.11.00	36.000,00			
3 OUTRAS DESPESAS CORRENTES					32.000,00		
DIÁRIAS - PESSOAL CIVIL			3.3.90.14.00	5.000,00			
MATERIAL DE CONSUMO			3.3.90.30.00	5.000,00			
SERVIÇOS DE CONSULTORIA			3.3.90.35.00	5.000,00			
OUTROS SERVIÇOS DE TERCEIROS - PESSOA FÍSICA			3.3.90.36.00	5.000,00			
OUTROS SERVIÇOS DE TERCEIROS - PESSOA JURÍDICA			3.3.90.39.00	12.000,00			
ENCARGOS PREVIDENCIÁRIOS RGPS	28.031.0010.2009.0000						190.000,00
3 DESPESAS CORREN						190.000,00	
1 PESSOAL E ENCARGOS SOCIAIS					190.000,00		
OBRIGAÇÕES PATRONAIS			3.1.90.13.00	190.000,00			
ENCARGOS PREVIDENCIÁRIOS RPPS	28.271.0010.2010.0000						17.000,00
3 DESPESAS CORREN						17.000,00	
1 PESSOAL E ENCARGOS SOCIAIS					17.000,00		
OBRIGAÇÕES PATRONAIS - INTRA-ORÇAMENTÁRIO			3.1.91.13.00	17.000,00			
<b>TOTAL</b>							<b>2.040.000,00</b>

# PREFEITURA MUNICIPAL DE CORTÊS

Rua Coronel José Belarmino, 48 - CNPJ:10273548/0001-69



Orçamento Programa - Exercício de 2015

Página 3

## QUADRO AUXILIAR DE DETALHAMENTO DA DESPESA

ORGÃO	02	PODER EXECUTIVO
UNIDADE	20	PODER EXECUTIVO
SUB UNIDADE	01	GABINETE DO PREFEITO

Aplicacao Programada	Proj/Ativ	Finalidade	Categoria	Detalhada	TotalGrupo	Total Categ.	Total Funç
		F.R. - C.A.					
CONTRIBUIÇÃO PARA CONSORCIOS INTERMUNICIPAIS	04.122.0003.2291.0000						130.000,00
3 DESPESAS CORREN						130.000,00	
3 OUTRAS DESPESAS CORRENTES					130.000,00		
RATEIO PELA PARTICIPAÇÃO EM CONSÓRCIO PÚBLICO			3.3.71.70.00	130.000,00			
MODERNIZAÇÃO DA ESTRUTURA ADMINISTRATIVA	04.122.0021.1005.0000						10.000,00
4 DESPESAS DE CAPIT						10.000,00	
4 INVESTIMENTOS					10.000,00		
EQUIPAMENTOS E MATERIAL PERMANENTE			4.4.90.52.00	10.000,00			
EQUIPAMENTOS PARA A OUVIDORIA MUNICIPAL	04.122.0021.1006.0000						10.000,00
4 DESPESAS DE CAPIT						10.000,00	
4 INVESTIMENTOS					10.000,00		
EQUIPAMENTOS E MATERIAL PERMANENTE			4.4.90.52.00	10.000,00			
AQUISIÇÃO DE EQUIPAMENTOS DIVERSOS EM PARCERIA COM CONSÓRCIO PÚBLICO	04.122.0021.1259.0000						80.000,00
4 DESPESAS DE CAPIT						80.000,00	
4 INVESTIMENTOS					80.000,00		
EQUIPAMENTOS E MATERIAL PERMANENTE - TRANSFERÊNCIAS			4.4.71.52.00	80.000,00			
DESPESAS COM OUTROS ENTES FEDERADOS	04.122.0021.2012.0000						30.000,00
3 DESPESAS CORREN						30.000,00	
3 OUTRAS DESPESAS CORRENTES					30.000,00		
MATERIAL DE CONSUMO			3.3.90.30.00	10.000,00			
OUTROS SERVIÇOS DE TERCEIROS - PESSOA FÍSICA			3.3.90.36.00	10.000,00			
OUTROS SERVIÇOS DE TERCEIROS - PESSOA JURÍDICA			3.3.90.39.00	10.000,00			
PROGRAMA PREFEITURA NAS COMUNIDADES	04.122.0021.2013.0000						30.000,00
3 DESPESAS CORREN						30.000,00	
3 OUTRAS DESPESAS CORRENTES					30.000,00		
MATERIAL DE CONSUMO			3.3.90.30.00	10.000,00			
OUTROS SERVIÇOS DE TERCEIROS - PESSOA FÍSICA			3.3.90.36.00	10.000,00			
OUTROS SERVIÇOS DE TERCEIROS - PESSOA JURÍDICA			3.3.90.39.00	10.000,00			
MANUTENÇÃO DAS AÇÕES DE CARÁTER CONTINUADO DO GABINETE	04.122.0021.2014.0000						1.110.000,00
3 DESPESAS CORREN						1.110.000,00	
1 PESSOAL E ENCARGOS SOCIAIS					900.000,00		
CONTRATAÇÃO POR TEMPO DETERMINADO			3.1.90.04.00	100.000,00			
Outros Benefícios Previdenciários do servidor ou do militar			3.1.90.05.00	50.000,00			
VENCIMENTOS E VANTAGENS FIXAS - PESSOAL CIVIL			3.1.90.11.00	450.000,00			
OBRIGAÇÕES PATRONAIS			3.1.90.13.00	100.000,00			
OBRIGAÇÕES PATRONAIS - INTRA-ORÇAMENTÁRIO			3.1.91.13.00	200.000,00			
3 OUTRAS DESPESAS CORRENTES					210.000,00		
DIÁRIAS - PESSOAL CIVIL			3.3.90.14.00	70.000,00			
MATERIAL DE CONSUMO			3.3.90.30.00	30.000,00			
PASSAGENS E DESPESAS COM LOCOMOÇÃO			3.3.90.33.00	30.000,00			
OUTROS SERVIÇOS DE TERCEIROS - PESSOA FÍSICA			3.3.90.36.00	20.000,00			
OUTROS SERVIÇOS DE TERCEIROS - PESSOA JURÍDICA			3.3.90.39.00	60.000,00			
CONTRIBUIÇÃO PARA O CNM, AMUPE, IBAM E OUTROS	04.122.0021.2015.0000						70.000,00
3 DESPESAS CORREN						70.000,00	

Documento Assinado Digitalmente por: LUCIANO CARNEIRO DE SOUSA  
Acesse em: <https://ecec.tce.pe.gov.br/ppp/validaDoc.seam> Código do documento: dee04411-8ee7-44a7-b2c1-73889305e521



# PREFEITURA MUNICIPAL DE CORTÊS

Rua Coronel José Belarmino, 48 - CNPJ:10273548/0001-69

Orçamento Programa - Exercício de 2015

Página 4

## QUADRO AUXILIAR DE DETALHAMENTO DA DESPESA

ORGÃO	02	PODER EXECUTIVO
UNIDADE	20	PODER EXECUTIVO
SUB UNIDADE	01	GABINETE DO PREFEITO

Aplicacao Programada	Proj/Ativ	Finalidade	Categoria	Detalhada	TotalGrupo	Total Categ.	Total Func
		F.R. - C.A.					
CONTRIBUIÇÃO PARA O CNM, AMUPE, IBAM E OUTROS	04.122.0021.2015.0000						70.000,00
3 DESPESAS CORREN						70.000,00	
3 OUTRAS DESPESAS CORRENTES					70.000,00		
CONTRIBUIÇÕES			3.3.50.41.00	70.000,00			
MANUTENÇÃO DAS AÇÕES DE CARÁTER CONTINUADO DO CERIMONIAL	04.122.0021.2016.0000						30.000,00
3 DESPESAS CORREN						30.000,00	
3 OUTRAS DESPESAS CORRENTES					30.000,00		
MATERIAL DE CONSUMO			3.3.90.30.00	10.000,00			
OUTROS SERVIÇOS DE TERCEIROS - PESSOA FÍSICA			3.3.90.36.00	10.000,00			
OUTROS SERVIÇOS DE TERCEIROS - PESSOA JURÍDICA			3.3.90.39.00	10.000,00			
IMPLANTAÇÃO DE OUVIDORIA MUNICIPAL	04.122.0021.2017.0000						150.000,00
3 DESPESAS CORREN						150.000,00	
1 PESSOAL E ENCARGOS SOCIAIS					100.000,00		
CONTRATAÇÃO POR TEMPO DETERMINADO			3.1.90.04.00	50.000,00			
VENCIMENTOS E VANTAGENS FIXAS - PESSOAL CIVIL			3.1.90.11.00	50.000,00			
3 OUTRAS DESPESAS CORRENTES					50.000,00		
DIÁRIAS - PESSOAL CIVIL			3.3.90.14.00	10.000,00			
MATERIAL DE CONSUMO			3.3.90.30.00	10.000,00			
SERVIÇOS DE CONSULTORIA			3.3.90.35.00	10.000,00			
OUTROS SERVIÇOS DE TERCEIROS - PESSOA FÍSICA			3.3.90.36.00	10.000,00			
OUTROS SERVIÇOS DE TERCEIROS - PESSOA JURÍDICA			3.3.90.39.00	10.000,00			
SUBVENÇÕES A ENTIDADES PRIVADAS SEM FINS LUCRATIVOS	04.122.0021.2133.0000						50.000,00
3 DESPESAS CORREN						50.000,00	
3 OUTRAS DESPESAS CORRENTES					50.000,00		
SUBVENÇÕES SOCIAIS			3.3.50.43.00	50.000,00			
AQUISIÇÃO DE VEÍCULOS E UTENSÍLIOS DIVERSOS DESTINADOS A DEFESA CIVIL	04.122.0061.1260.0000						50.000,00
4 DESPESAS DE CAPIT						50.000,00	
4 INVESTIMENTOS					50.000,00		
EQUIPAMENTOS E MATERIAL PERMANENTE			4.4.90.52.00	50.000,00			
MANUTENÇÃO DAS ATIVIDADES ADMINISTRATIVAS DA COORDENADORIA DE DEFESA CIVIL	04.122.0061.2296.0000						140.000,00
3 DESPESAS CORREN						140.000,00	
1 PESSOAL E ENCARGOS SOCIAIS					100.000,00		
CONTRATAÇÃO POR TEMPO DETERMINADO			3.1.90.04.00	50.000,00			
VENCIMENTOS E VANTAGENS FIXAS - PESSOAL CIVIL			3.1.90.11.00	50.000,00			
3 OUTRAS DESPESAS CORRENTES					40.000,00		
DIÁRIAS - PESSOAL CIVIL			3.3.90.14.00	10.000,00			
MATERIAL DE CONSUMO			3.3.90.30.00	10.000,00			
OUTROS SERVIÇOS DE TERCEIROS - PESSOA FÍSICA			3.3.90.36.00	10.000,00			
OUTROS SERVIÇOS DE TERCEIROS - PESSOA JURÍDICA			3.3.90.39.00	10.000,00			
DIVULGAÇÃO INSTITUCIONAL	04.131.0021.2018.0000						30.000,00
3 DESPESAS CORREN						30.000,00	
3 OUTRAS DESPESAS CORRENTES					30.000,00		
MATERIAL DE CONSUMO			3.3.90.30.00	10.000,00			
OUTROS SERVIÇOS DE TERCEIROS - PESSOA FÍSICA			3.3.90.36.00	10.000,00			
OUTROS SERVIÇOS DE TERCEIROS - PESSOA JURÍDICA			3.3.90.39.00	10.000,00			

Documento Assinado Digitalmente por: LUCIANO CARNEIRO DE SOUSA  
Acesse em: <https://eicf.fcc.pe.gov.br/gpp/vvalidadoc/seam/Código.do.documento:dee04411-8ee7-44a7-b2c1-73889305e521>





# PREFEITURA MUNICIPAL DE CORTÊS

Rua Coronel José Belarmino, 48 - CNPJ:10273548/0001-69

Orçamento Programa - Exercício de 2015

Página 5

## QUADRO AUXILIAR DE DETALHAMENTO DA DESPESA

ORGÃO	02	PODER EXECUTIVO
UNIDADE	20	PODER EXECUTIVO
SUB UNIDADE	01	GABINETE DO PREFEITO

Aplicacao Programada	Proj/Ativ	Finalidade	Categoria	Detalhada	TotalGrupo	Total Categ.	Total Funç
		F.R. - C.A.					
DIVULGAÇÃO INSTITUCIONAL	04.131.0021.2018.0000						30.000,00
AQUISIÇÃO DE EQUIPAMENTOS E MOVEIS DESTINADOS AO CONSELHO TUTELAR	08.244.0004.1264.0000						10.000,00
4 DESPESAS DE CAPIT						10.000,00	
4 INVESTIMENTOS					10.000,00		
EQUIPAMENTOS E MATERIAL PERMANENTE			4.4.90.52.00	10.000,00			
MANUTENÇÃO DO CONSELHO TUTELAR - CONDICA	08.244.0004.2183.0000						150.000,00
3 DESPESAS CORREN						150.000,00	
1 PESSOAL E ENCARGOS SOCIAIS					50.000,00		
CONTRATAÇÃO POR TEMPO DETERMINADO			3.1.90.04.00	20.000,00			
OBRIGAÇÕES PATRONAIS			3.1.90.13.00	30.000,00			
3 OUTRAS DESPESAS CORRENTES					100.000,00		
DIÁRIAS - PESSOAL CIVIL			3.3.90.14.00	30.000,00			
MATERIAL DE CONSUMO			3.3.90.30.00	20.000,00			
PASSAGENS E DESPESAS COM LOCOMOÇÃO			3.3.90.33.00	10.000,00			
OUTROS SERVIÇOS DE TERCEIROS - PESSOA FÍSICA			3.3.90.36.00	20.000,00			
OUTROS SERVIÇOS DE TERCEIROS - PESSOA JURÍDICA			3.3.90.39.00	20.000,00			
<b>TOTAL</b>							<b>2.080.000,00</b>

Documento Assinado Digitalmente por: LUCIANO CARNEIRO DE SOUSA  
 Acesse em: <https://eicf.tce.pe.gov.br/ppp/validadoc.seam> Código do documento: dee04411-8ee7-44a7-b2c1-73889305e521

PREFEITURA MUNICIPAL DE CORTÊS

Rua Coronel José Belarmino, 48 - CNPJ:10273548/0001-69



Orçamento Programa - Exercício de 2015

Página 6

QUADRO AUXILIAR DE DETALHAMENTO DA DESPESA

ORGÃO	02	PODER EXECUTIVO
UNIDADE	20	PODER EXECUTIVO
SUB UNIDADE	02	SECRETARIA DE GOVERNO

Aplicacao Programada	Proj/Ativ	Finalidade	Categoria	Detalhada	TotalGrupo	Total Categ.	Total Funç
		F.R. - C.A.					
MODERNIZAÇÃO DA ESTRUTURA ADMINISTRATIVA - SECRETARIA DE GOVERNO	04.122.0021.1007.0000						10.000,00
4 DESPESAS DE CAPIT						10.000,00	
4 INVESTIMENTOS					10.000,00		
EQUIPAMENTOS E MATERIAL PERMANENTE			4.4.90.52.00	10.000,00			
MANUTENÇÃO DAS AÇÕES DE CARÁTER CONTINUADO	04.122.0021.2019.0000						210.000,00
3 DESPESAS CORREN						210.000,00	
1 PESSOAL E ENCARGOS SOCIAIS					140.000,00		
CONTRATAÇÃO POR TEMPO DETERMINADO			3.1.90.04.00	50.000,00			
VENCIMENTOS E VANTAGENS FIXAS - PESSOAL CIVIL			3.1.90.11.00	50.000,00			
OBRIGAÇÕES PATRONAIS			3.1.90.13.00	20.000,00			
OBRIGAÇÕES PATRONAIS - INTRA-ORÇAMENTÁRIO			3.1.91.13.00	20.000,00			
3 OUTRAS DESPESAS CORRENTES					70.000,00		
DIÁRIAS - PESSOAL CIVIL			3.3.90.14.00	20.000,00			
MATERIAL DE CONSUMO			3.3.90.30.00	10.000,00			
PASSAGENS E DESPESAS COM LOCOMOÇÃO			3.3.90.33.00	10.000,00			
SERVIÇOS DE CONSULTORIA			3.3.90.35.00	10.000,00			
OUTROS SERVIÇOS DE TERCEIROS - PESSOA FÍSICA			3.3.90.36.00	10.000,00			
OUTROS SERVIÇOS DE TERCEIROS - PESSOA JURÍDICA			3.3.90.39.00	10.000,00			
EXECUÇÃO DE PROJETOS EM CONVÊNIO COM SEBRAE/SENAI/SENAC	19.573.0190.2074.0000						20.000,00
3 DESPESAS CORREN						20.000,00	
3 OUTRAS DESPESAS CORRENTES					20.000,00		
OUTROS SERVIÇOS DE TERCEIROS - PESSOA JURÍDICA			3.3.90.39.00	20.000,00			
<b>TOTAL</b>							<b>240.000,00</b>

Documento Assinado Digitalmente por: LUCIANO CARNEIRO DE SOUSA  
 Acesse em: https://eic.tec.pe.gov.br/ppp/validadoc.seam Código do documento: dec04411-8ec7-44a7-b2c1-73889305e521

PREFEITURA MUNICIPAL DE CORTÊS

Rua Coronel José Belarmino, 48 - CNPJ:10273548/0001-69



Orçamento Programa - Exercício de 2015

Página 7

QUADRO AUXILIAR DE DETALHAMENTO DA DESPESA

ORGÃO	02	PODER EXECUTIVO
UNIDADE	20	PODER EXECUTIVO
SUB UNIDADE	03	CONTROLE INTERNO

Aplicacao Programada	Proj/Ativ	Finalidade	Categoria	Detalhada	TotalGrupo	Total Categ.	Total Funç
		F.R. - C.A.					
EQUIPAR O SCI	04.124.0060.1008.0000						10.000,00
4	DESPESAS DE CAPIT					10.000,00	
4	INVESTIMENTOS				10.000,00		
	EQUIPAMENTOS E MATERIAL PERMANENTE		4.4.90.52.00	10.000,00			
MANUTENÇÃO DAS ATIVIDADES DO SCI	04.124.0060.2020.0000						340.000,00
3	DESPESAS CORREN					340.000,00	
1	PESSOAL E ENCARGOS SOCIAIS				250.000,00		
	CONTRATAÇÃO POR TEMPO DETERMINADO		3.1.90.04.00	50.000,00			
	VENCIMENTOS E VANTAGENS FIXAS - PESSOAL CIVIL		3.1.90.11.00	100.000,00			
	OBRIGAÇÕES PATRONAIS		3.1.90.13.00	50.000,00			
	OBRIGAÇÕES PATRONAIS - INTRA-ORÇAMENTÁRIO		3.1.91.13.00	50.000,00			
3	OUTRAS DESPESAS CORRENTES				90.000,00		
	DIÁRIAS - PESSOAL CIVIL		3.3.90.14.00	20.000,00			
	MATERIAL DE CONSUMO		3.3.90.30.00	20.000,00			
	PASSAGENS E DESPESAS COM LOCOMOÇÃO		3.3.90.33.00	10.000,00			
	SERVIÇOS DE CONSULTORIA		3.3.90.35.00	20.000,00			
	OUTROS SERVIÇOS DE TERCEIROS - PESSOA FÍSICA		3.3.90.36.00	10.000,00			
	OUTROS SERVIÇOS DE TERCEIROS - PESSOA JURÍDICA		3.3.90.39.00	10.000,00			
TOTAL							350.000,00

Documento Assinado Digitalmente por: LUCIANO CARNEIRO DE SOUSA  
 Acesse em: <https://eic.fcc.pe.gov.br/ppp/validarDoc.seam> Código do documento: de04411-8ee7-44a7-b2c1-73889305e521



PREFEITURA MUNICIPAL DE CORTÊS

Rua Coronel José Belarmino, 48 - CNPJ:10273548/0001-69

Orçamento Programa - Exercício de 2015

Página 8

QUADRO AUXILIAR DE DETALHAMENTO DA DESPESA

ORGÃO	02	PODER EXECUTIVO
UNIDADE	20	PODER EXECUTIVO
SUB UNIDADE	04	SECRETARIA DE TRABALHO E AÇÃO SOCIAL

Aplicacao Programada	Proj/Ativ	Finalidade	Categoria	Detalhada	TotalGrupo	Total Categ.	Total Funç
		F.R. - C.A.					
MANUTENÇÃO DAS AÇÕES DE CARÁTER CONTINUADO DA UNIDADE	08.122.0080.2021.0000						220.000,00
3 DESPESAS CORREN						220.000,00	
1 PESSOAL E ENCARGOS SOCIAIS					50.000,00		
CONTRATAÇÃO POR TEMPO DETERMINADO			3.1.90.04.00	10.000,00			
VENCIMENTOS E VANTAGENS FIXAS - PESSOAL CIVIL			3.1.90.11.00	20.000,00			
OBRIGAÇÕES PATRONAIS			3.1.90.13.00	10.000,00			
OBRIGAÇÕES PATRONAIS - INTRA-ORÇAMENTÁRIO			3.1.91.13.00	10.000,00			
3 OUTRAS DESPESAS CORRENTES					170.000,00		
DIÁRIAS - PESSOAL CIVIL			3.3.90.14.00	10.000,00			
MATERIAL DE CONSUMO			3.3.90.30.00	20.000,00			
PASSAGENS E DESPESAS COM LOCOMOÇÃO			3.3.90.33.00	10.000,00			
SERVIÇOS DE CONSULTORIA			3.3.90.35.00	10.000,00			
OUTROS SERVIÇOS DE TERCEIROS - PESSOA FÍSICA			3.3.90.36.00	100.000,00			
OUTROS SERVIÇOS DE TERCEIROS - PESSOA JURÍDICA			3.3.90.39.00	20.000,00			
CAPACITAÇÃO DE SERVIDORES PÚBLICOS - LOTADOS NA SEC. ASSIST. SOCIAL	08.128.0007.2023.0000						50.000,00
3 DESPESAS CORREN						50.000,00	
3 OUTRAS DESPESAS CORRENTES					50.000,00		
DIÁRIAS - PESSOAL CIVIL			3.3.90.14.00	10.000,00			
MATERIAL DE CONSUMO			3.3.90.30.00	10.000,00			
SERVIÇOS DE CONSULTORIA			3.3.90.35.00	10.000,00			
OUTROS SERVIÇOS DE TERCEIROS - PESSOA FÍSICA			3.3.90.36.00	10.000,00			
OUTROS SERVIÇOS DE TERCEIROS - PESSOA JURÍDICA			3.3.90.39.00	10.000,00			
AQUISIÇÃO DE EQUIPAMENTOS PARA MODERNIZAÇÃO DA ESTRUTURA ADMINISTRATIVA	08.244.0080.1010.0000						20.000,00
4 DESPESAS DE CAPIT						20.000,00	
4 INVESTIMENTOS					20.000,00		
EQUIPAMENTOS E MATERIAL PERMANENTE			4.4.90.52.00	20.000,00			
AQUISIÇÃO DE VEÍCULOS PARA O APOIO ADMINISTRATIVO	08.244.0080.1112.0000						30.000,00
4 DESPESAS DE CAPIT						30.000,00	
4 INVESTIMENTOS					30.000,00		
EQUIPAMENTOS E MATERIAL PERMANENTE			4.4.90.52.00	30.000,00			
<b>TOTAL</b>							<b>320.000,00</b>

Documento Assinado Digitalmente por: LUCIANO CARNEIRO DE SOUSA  
 Acesse em: <https://eicf.tce.pe.gov.br/ppp/validadoc.seam> Código do documento: dee04411-8ee7-44a7-b2c1-73889305e521

# PREFEITURA MUNICIPAL DE CORTÊS

Rua Coronel José Belarmino, 48 - CNPJ:10273548/0001-69



Orçamento Programa - Exercício de 2015

Página 9

## QUADRO AUXILIAR DE DETALHAMENTO DA DESPESA

ORGÃO	02	PODER EXECUTIVO
UNIDADE	20	PODER EXECUTIVO
SUB UNIDADE	05	SECRETARIA DE ADMINISTRAÇÃO

Aplicacao Programada	Proj/Ativ	Finalidade	Categoria	Detalhada	TotalGrupo	Total Categ.	Total Funç
		F.R. - C.A.					
AQUISIÇÃO DE EQUIP. PARA MODERNIZAÇÃO DA ESTRUTURA ADMINISTRATIVA	04.122.0021.1253.0000						20.000,00
4 DESPESAS DE CAPIT						20.000,00	
4 INVESTIMENTOS					20.000,00		
EQUIPAMENTOS E MATERIAL PERMANENTE			4.4.90.52.00	20.000,00			
MANUTENÇÃO DAS AÇÕES DE CARÁTER CONTINUADO DA UNIDADE	04.122.0021.2053.0000						1.330.000,00
3 DESPESAS CORREN						1.330.000,00	
1 PESSOAL E ENCARGOS SOCIAIS					600.000,00		
CONTRATAÇÃO POR TEMPO DETERMINADO			3.1.90.04.00	100.000,00			
Outros Benefícios Previdenciários do servidor ou do militar			3.1.90.05.00	100.000,00			
VENCIMENTOS E VANTAGENS FIXAS - PESSOAL CIVIL			3.1.90.11.00	300.000,00			
DESPESAS DE EXERCÍCIOS ANTERIORES			3.1.90.92.00	100.000,00			
3 OUTRAS DESPESAS CORRENTES					730.000,00		
DIÁRIAS - PESSOAL CIVIL			3.3.90.14.00	30.000,00			
MATERIAL DE CONSUMO			3.3.90.30.00	20.000,00			
PASSAGENS E DESPESAS COM LOCOMOÇÃO			3.3.90.33.00	10.000,00			
OUTROS SERVIÇOS DE TERCEIROS - PESSOA FÍSICA			3.3.90.36.00	120.000,00			
OUTROS SERVIÇOS DE TERCEIROS - PESSOA JURÍDICA			3.3.90.39.00	150.000,00			
DESPESAS DE EXERCÍCIOS ANTERIORES			3.3.90.92.00	200.000,00			
INDENIZAÇÕES E RESTITUIÇÕES			3.3.90.93.00	200.000,00			
AQUISIÇÃO DE FARDAMENTO DESTINADO A SERVIDORES	04.122.0021.2243.0000						30.000,00
3 DESPESAS CORREN						30.000,00	
3 OUTRAS DESPESAS CORRENTES					30.000,00		
MATERIAL DE CONSUMO			3.3.90.30.00	10.000,00			
OUTROS SERVIÇOS DE TERCEIROS - PESSOA FÍSICA			3.3.90.36.00	10.000,00			
OUTROS SERVIÇOS DE TERCEIROS - PESSOA JURÍDICA			3.3.90.39.00	10.000,00			
CONTRATAÇÃO DE SOFT E ACESSORIA ESPECIALIZADA	04.126.0021.2282.0000						40.000,00
3 DESPESAS CORREN						40.000,00	
3 OUTRAS DESPESAS CORRENTES					40.000,00		
SERVIÇOS DE CONSULTORIA			3.3.90.35.00	10.000,00			
OUTROS SERVIÇOS DE TERCEIROS - PESSOA FÍSICA			3.3.90.36.00	10.000,00			
OUTROS SERVIÇOS DE TERCEIROS - PESSOA JURÍDICA			3.3.90.39.00	20.000,00			
CAPACITAÇÃO DE SERVIDORES PÚBLICOS	04.128.0007.2054.0000						30.000,00
3 DESPESAS CORREN						30.000,00	
3 OUTRAS DESPESAS CORRENTES					30.000,00		
MATERIAL DE CONSUMO			3.3.90.30.00	10.000,00			
OUTROS SERVIÇOS DE TERCEIROS - PESSOA FÍSICA			3.3.90.36.00	10.000,00			
OUTROS SERVIÇOS DE TERCEIROS - PESSOA JURÍDICA			3.3.90.39.00	10.000,00			
CONTRIBUIÇÃO DO MUNICÍPIO PARA O PASEP	28.846.0000.2055.0000						160.000,00
3 DESPESAS CORREN						160.000,00	
3 OUTRAS DESPESAS CORRENTES					160.000,00		
OBRIGAÇÕES TRIBUTÁRIAS E CONTRIBUTIVAS			3.3.90.47.00	160.000,00			
AMORTIZAÇÃO E ENCARGOS DA DÍVIDA COM INSS/FGTS/CELPE E OUTROS	28.846.0000.2057.0000						400.000,00
4 DESPESAS DE CAPIT						400.000,00	
6 AMORTIZAÇÃO DA DÍVIDA					400.000,00		
PRINCIPAL DA DÍVIDA CONTRATUAL RESGATADA			4.6.90.71.00	400.000,00			

Documento Assinado Digitalmente por: LUCIANO CARNEIRO DE SOUSA  
 Acesse em: <https://eicf.tce.pe.gov.br/ppp/validaDoc.seam> Código do documento: dee04411-8ee7-44a7-b2c1-73889305e521



# PREFEITURA MUNICIPAL DE CORTÊS

Rua Coronel José Belarmino, 48 - CNPJ:10273548/0001-69

Orçamento Programa - Exercício de 2015

Página 10

## QUADRO AUXILIAR DE DETALHAMENTO DA DESPESA

ORGÃO	02	PODER EXECUTIVO
UNIDADE	20	PODER EXECUTIVO
SUB UNIDADE	05	SECRETARIA DE ADMINISTRAÇÃO

Aplicacao Programada	Proj/Ativ	Finalidade	Categoria	Detalhada	TotalGrupo	Total Categ.	Total Funç
		F.R. - C.A.					
AMORTIZAÇÃO E ENCARGOS DA DÍVIDA COM INSS/FGTS/CELPE E OUTROS	28.846.0000.2057.0000						400.000,00
PAGAMENTO DE DECISÕES JUDICIAIS E PRECATORIOS	28.846.0000.2062.0000						200.000,00
3 DESPESAS CORREN						200.000,00	
3 OUTRAS DESPESAS CORRENTES					200.000,00		
SENTENÇAS JUDICIAIS			3.3.90.91.00	200.000,00			
PAGAMENTOS AO FGTS	28.846.0000.2290.0000						150.000,00
3 DESPESAS CORREN						150.000,00	
1 PESSOAL E ENCARGOS SOCIAIS					150.000,00		
OBRIGAÇÕES PATRONAIS			3.1.90.13.00	150.000,00			
CONTRIBUIÇÃO PARA O RGPS	28.846.0091.2058.0000						300.000,00
3 DESPESAS CORREN						300.000,00	
1 PESSOAL E ENCARGOS SOCIAIS					300.000,00		
OBRIGAÇÕES PATRONAIS			3.1.90.13.00	300.000,00			
COBERTURA DE DÉFICIT TÉCNICO DO SISTEMA PRÓPRIO DE PREVIDÊNCIA	28.846.0092.2059.0000						800.000,00
3 DESPESAS CORREN						800.000,00	
3 OUTRAS DESPESAS CORRENTES					800.000,00		
Aporte para Cobertura do Déficit Atuarial do RPPS			3.3.91.97.00	800.000,00			
CONTRIBUIÇÃO PARA O RPPS	28.846.0092.2060.0000						250.000,00
3 DESPESAS CORREN						250.000,00	
1 PESSOAL E ENCARGOS SOCIAIS					250.000,00		
OBRIGAÇÕES PATRONAIS - INTRA-ORÇAMENTÁRIO			3.1.91.13.00	250.000,00			
AMORTIZAÇÃO DE PARCELAMENTO COM O CORTÊSPREV	28.846.0092.2061.0000						20.000,00
4 DESPESAS DE CAPIT						20.000,00	
6 AMORTIZAÇÃO DA DÍVIDA					20.000,00		
PRINCIPAL DA DÍVIDA CONTRATUAL RESGATADA - INTRA-ORÇA			4.6.91.71.00	20.000,00			
<b>TOTAL</b>							<b>3.730.000,00</b>

Documento Assinado Digitalmente por: LUCIANO CARNEIRO DE SOUSA  
 Acesse em: <https://eic.fcc.pe.gov.br/ppp/validadoc.seam> Código do documento: dee04411-8ee7-44a7-b2c1-73889305e521



PREFEITURA MUNICIPAL DE CORTÊS

Rua Coronel José Belarmino, 48 - CNPJ:10273548/0001-69

Orçamento Programa - Exercício de 2015

Página 11

QUADRO AUXILIAR DE DETALHAMENTO DA DESPESA

Documento Assinado Digitalmente por: LUCIANO CARNEIRO DE SOUSA  
Acesse em: https://eic.fcc.pe.gov.br/ppp/validarDoc.seam Código do documento: dec04411-8ec7-44a7-b2c1-73899305e521

ORGÃO	02	PODER EXECUTIVO
UNIDADE	20	PODER EXECUTIVO
SUB UNIDADE	06	SECRETARIA DE FINANÇAS

Aplicacao Programada	Proj/Ativ	Finalidade	Categoria	Detalhada	TotalGrupo	Total Categ.	Total Funç
		F.R. - C.A.					
MODERNIZAÇÃO DA ESTRUTURA ADMINISTRATIVA DA UNIDADE	04.122.0056.2063.0000						10.000,00
4	DESPESAS DE CAPIT					10.000,00	
4	INVESTIMENTOS				10.000,00		
	EQUIPAMENTOS E MATERIAL PERMANENTE		4.4.90.52.00	10.000,00			
MANUTENÇÃO DAS AÇÕES DE CARÁTER CONTINUADO DA UNIDADE	04.122.0056.2064.0000						1.040.000,00
3	DESPESAS CORREN					1.040.000,00	
1	PESSOAL E ENCARGOS SOCIAIS				700.000,00		
	CONTRATAÇÃO POR TEMPO DETERMINADO		3.1.90.04.00	100.000,00			
	VENCIMENTOS E VANTAGENS FIXAS - PESSOAL CIVIL		3.1.90.11.00	350.000,00			
	OBRIGAÇÕES PATRONAIS		3.1.90.13.00	100.000,00			
	OBRIGAÇÕES PATRONAIS - INTRA-ORÇAMENTÁRIO		3.1.91.13.00	150.000,00			
3	OUTRAS DESPESAS CORRENTES				340.000,00		
	DIÁRIAS - PESSOAL CIVIL		3.3.90.14.00	40.000,00			
	MATERIAL DE CONSUMO		3.3.90.30.00	30.000,00			
	PASSAGENS E DESPESAS COM LOCOMOÇÃO		3.3.90.33.00	10.000,00			
	OUTROS SERVIÇOS DE TERCEIROS - PESSOA FÍSICA		3.3.90.36.00	80.000,00			
	OUTROS SERVIÇOS DE TERCEIROS - PESSOA JURÍDICA		3.3.90.39.00	170.000,00			
	DESPESAS DE EXERCÍCIOS ANTERIORES		3.3.90.92.00	10.000,00			
CONTRATAÇÃO E LOCAÇÃO DE SOFT E ACESSORIA ESPECIALIZADA	04.122.0056.2065.0000						80.000,00
3	DESPESAS CORREN					80.000,00	
3	OUTRAS DESPESAS CORRENTES				80.000,00		
	SERVIÇOS DE CONSULTORIA		3.3.90.35.00	30.000,00			
	OUTROS SERVIÇOS DE TERCEIROS - PESSOA FÍSICA		3.3.90.36.00	10.000,00			
	OUTROS SERVIÇOS DE TERCEIROS - PESSOA JURÍDICA		3.3.90.39.00	40.000,00			
AQUISIÇÃO DE BENS PARA PREMIAÇÕES	04.122.0056.2066.0000						10.000,00
3	DESPESAS CORREN					10.000,00	
3	OUTRAS DESPESAS CORRENTES				10.000,00		
	Material, Bem ou Serviço para Distribuição Gratuita		3.3.90.32.00	10.000,00			
CAPACITAÇÃO E APERFEIÇOAMENTO DOS SERVIDORES DA SEC. DE FINANÇAS	04.128.0007.2285.0000						70.000,00
3	DESPESAS CORREN					70.000,00	
3	OUTRAS DESPESAS CORRENTES				70.000,00		
	SERVIÇOS DE CONSULTORIA		3.3.90.35.00	10.000,00			
	OUTROS SERVIÇOS DE TERCEIROS - PESSOA FÍSICA		3.3.90.36.00	10.000,00			
	OUTROS SERVIÇOS DE TERCEIROS - PESSOA JURÍDICA		3.3.90.39.00	50.000,00			
RESERVA DE CONTINGÊNCIA	99.999.9999.0999.0000						1.200.000,00
9	RESERVA DE CONTII					1.200.000,00	
9	RESERVA DE CONTINGÊNCIA				1.200.000,00		
	RESERVA DE CONTINGÊNCIA		9.9.99.99.00	1.200.000,00			
<b>TOTAL</b>							<b>2.410.000,00</b>

PREFEITURA MUNICIPAL DE CORTÊS

Rua Coronel José Belarmino, 48 - CNPJ:10273548/0001-69



Orçamento Programa - Exercício de 2015

Página 12

QUADRO AUXILIAR DE DETALHAMENTO DA DESPESA

ORGÃO	02	PODER EXECUTIVO
UNIDADE	20	PODER EXECUTIVO
SUB UNIDADE	07	SECRETARIA DE OBRAS, TRANSPORTE, SANEAMENTO E URBANISMO

Aplicacao Programada	Proj/Ativ	Finalidade	Categoria	Detalhada	TotalGrupo	Total Categ.	Total Funç
		F.R. - C.A.					
OBRAS DE INFRAESTRUTURA URBANA EM PARCERIA COM CONSÓRCIO PÚBLICO	04.122.0003.1262.0000						60.000,00
4 DESPESAS DE CAPIT						60.000,00	
4 INVESTIMENTOS					60.000,00		
OBRAS E INSTALAÇÕES			4.4.90.51.00	60.000,00			
REFORMA E AMPLIAÇÃO DE IMÓVEIS DA ADMINISTRAÇÃO MUNICIPAL	04.122.0021.1016.0000						30.000,00
4 DESPESAS DE CAPIT						30.000,00	
4 INVESTIMENTOS					30.000,00		
OBRAS E INSTALAÇÕES			4.4.90.51.00	30.000,00			
AQUISIÇÃO DE FARDAMENTO PARA A SEC. DE OBRAS	04.122.0021.1255.0000						30.000,00
3 DESPESAS CORREN						30.000,00	
3 OUTRAS DESPESAS CORRENTES					30.000,00		
MATERIAL DE CONSUMO			3.3.90.30.00	10.000,00			
OUTROS SERVIÇOS DE TERCEIROS - PESSOA FÍSICA			3.3.90.36.00	10.000,00			
OUTROS SERVIÇOS DE TERCEIROS - PESSOA JURÍDICA			3.3.90.39.00	10.000,00			
CONSTRUÇÃO DA COORDENADORIA DE DEFESA CIVIL	04.122.0061.1261.0000						60.000,00
4 DESPESAS DE CAPIT						60.000,00	
4 INVESTIMENTOS					60.000,00		
OBRAS E INSTALAÇÕES			4.4.90.51.00	60.000,00			
RESTAURAÇÃO E/OU AMPLIAÇÃO DE PREDIO PARA IMPLANTAÇÃO DO CENTRO DE ACESSO A TECNOLOGIAS DE INCLUSÃO SOCIAL	04.126.0190.1254.0000						70.000,00
4 DESPESAS DE CAPIT						70.000,00	
4 INVESTIMENTOS					70.000,00		
OBRAS E INSTALAÇÕES			4.4.90.51.00	70.000,00			
CONSTRUÇÃO E ADAPTAÇÃO DE CENTROS DE CONVIVÊNCIA AOS IDOSOS	08.241.0081.1017.0000						60.000,00
4 DESPESAS DE CAPIT						60.000,00	
4 INVESTIMENTOS					60.000,00		
OBRAS E INSTALAÇÕES			4.4.90.51.00	60.000,00			
CONTRIBUIÇÃO PARA O RGPS - SEC. OBRAS	09.271.0091.2233.0000						20.000,00
3 DESPESAS CORREN						20.000,00	
1 PESSOAL E ENCARGOS SOCIAIS					20.000,00		
OBRIGAÇÕES PATRONAIS			3.1.90.13.00	20.000,00			
CONTRIBUIÇÃO PARA O RPPS - SEC. OBRAS	09.272.0021.2232.0000						20.000,00
3 DESPESAS CORREN						20.000,00	
1 PESSOAL E ENCARGOS SOCIAIS					20.000,00		
OBRIGAÇÕES PATRONAIS - INTRA-ORÇAMENTÁRIO			3.1.91.13.00	20.000,00			
CONSTRUÇÃO, AMPLIAÇÃO E/OU MELHORAMENTO DA UNIDADE DE SAÚDE DA REDE MUNICIPAL	10.302.0100.1018.0000						450.000,00
4 DESPESAS DE CAPIT						450.000,00	
4 INVESTIMENTOS					450.000,00		
OBRAS E INSTALAÇÕES			4.4.90.51.00	450.000,00			

Documento Assinado Digitalmente por: LUCIANO CARNEIRO DE SOUSA  
 Acesse em: https://eic.fcc.pe.gov.br/ppp/validadoc.seam Código do documento: dee04411-8ee7-44a7-b2c1-73889305e521





PREFEITURA MUNICIPAL DE CORTÊS

Rua Coronel José Belarmino, 48 - CNPJ:10273548/0001-69

Orçamento Programa - Exercício de 2015

Página 13

QUADRO AUXILIAR DE DETALHAMENTO DA DESPESA

ORGÃO	02	PODER EXECUTIVO
UNIDADE	20	PODER EXECUTIVO
SUB UNIDADE	07	SECRETARIA DE OBRAS, TRANSPORTE, SANEAMENTO E URBANISMO

Aplicacao Programada	Proj/Ativ	Finalidade	Categoria	Detalhada	TotalGrupo	Total Categ.	Total Funç
		F.R. - C.A.					
CONSTRUÇÃO, REFORMA E AMPLIAÇÃO DA UNIDADE ESCOLAR DA REDE MUNICIPAL DE ENSINO	12.361.0120.1019.0000						200.000,00
4 DESPESAS DE CAPIT						200.000,00	
4 INVESTIMENTOS					200.000,00		
OBRAS E INSTALAÇÕES			4.4.90.51.00	200.000,00			
CONSTRUÇÃO DE CENTROS COMUNITÁRIOS DE EDUCAÇÃO PROFISSIONALIZANTE	12.363.0123.1021.0000						100.000,00
4 DESPESAS DE CAPIT						100.000,00	
4 INVESTIMENTOS					100.000,00		
OBRAS E INSTALAÇÕES			4.4.90.51.00	100.000,00			
CONSTRUÇÃO, AMPLIAÇÃO E REFORMA DE CRECHES	12.365.0120.1022.0000						100.000,00
4 DESPESAS DE CAPIT						100.000,00	
4 INVESTIMENTOS					100.000,00		
OBRAS E INSTALAÇÕES			4.4.90.51.00	100.000,00			
CONSTRUÇÃO DE CENTRO ADMINISTRATIVO PARA FUNCIONAMENTO DAS ATIVIDADES DO SETOR EDUCACIONAL	13.361.0120.1023.0000						30.000,00
4 DESPESAS DE CAPIT						30.000,00	
4 INVESTIMENTOS					30.000,00		
OBRAS E INSTALAÇÕES			4.4.90.51.00	30.000,00			
CONSTRUÇÃO, AMPLIAÇÃO, E REFORMA DE IMÓVEIS PARA O FUNCIONAMENTO DA BIBLIOTECA MUNICIPAL	13.392.0120.1024.0000						20.000,00
4 DESPESAS DE CAPIT						20.000,00	
4 INVESTIMENTOS					20.000,00		
OBRAS E INSTALAÇÕES			4.4.90.51.00	20.000,00			
CONSTRUÇÃO, REFORMA E AMPLIAÇÃO DE IMÓVEIS E IMPLANTAÇÃO DE ESPAÇO CULTURAL PARA EVENTOS	13.392.0270.1020.0000						20.000,00
4 DESPESAS DE CAPIT						20.000,00	
4 INVESTIMENTOS					20.000,00		
OBRAS E INSTALAÇÕES			4.4.90.51.00	20.000,00			
AQUISIÇÃO DE EQUIPAMENTOS DIVERSOS EM PARCERIA COM CONSÓRCIO PÚBLICO	15.451.0003.1259.0000						20.000,00
4 DESPESAS DE CAPIT						20.000,00	
4 INVESTIMENTOS					20.000,00		
EQUIPAMENTOS E MATERIAL PERMANENTE - TRANSFERÊNCIAS			4.4.71.52.00	20.000,00			
MANUTENÇÃO DO CONSÓRCIO PÚBLICO	15.451.0003.2294.0000						80.000,00
3 DESPESAS CORREN						80.000,00	
3 OUTRAS DESPESAS CORRENTES					80.000,00		
CONTRATAÇÃO POR TEMPO DETERMINADO - PESSOAL CIVIL - 1			3.3.71.04.00	20.000,00			
OBRIGAÇÕES PATRONAIS - TRANSFERÊNCIAS A CONSÓRCIOS			3.3.71.13.00	10.000,00			
DIÁRIAS - PESSOAL CIVIL - TRANSFERÊNCIAS A CONSÓRCIOS F			3.3.71.14.00	10.000,00			
MATERIAL DE CONSUMO - TRANSFERÊNCIAS A CONSÓRCIOS P			3.3.71.30.00	20.000,00			
SERVIÇOS DE CONSULTORIA - TRANSFERÊNCIAS A CONSÓRCIO			3.3.71.35.00	10.000,00			
OUTROS SERVIÇOS DE TERCEIROS - PESSOA FÍSICA - TRANSFER			3.3.71.36.00	10.000,00			
CONSTRUÇÃO, REFORMA, AMPLIAÇÃO E/OU MELHORAMENTO DE PRAÇAS, PARQUES E JARDINS	15.451.0150.1029.0000						70.000,00
4 DESPESAS DE CAPIT						70.000,00	

Documento Assinado Digitalmente por: LUCIANO CARNEIRO DE SOUSA  
 Acesse em: https://eic.fcc.pe.gov.br/ppp/validaDoc.seam?codigo=documento:dee04411-8ee7-44a7-b2c1-73889305e521

# PREFEITURA MUNICIPAL DE CORTÉS

Rua Coronel José Belarmino, 48 - CNPJ:10273548/0001-69



Orçamento Programa - Exercício de 2015

Página 14

## QUADRO AUXILIAR DE DETALHAMENTO DA DESPESA

ORGÃO	02	PODER EXECUTIVO
UNIDADE	20	PODER EXECUTIVO
SUB UNIDADE	07	SECRETARIA DE OBRAS, TRANSPORTE, SANEAMENTO E URBANISMO

Aplicacao Programada	Proj/Ativ	Finalidade	Categoria	Detalhada	TotalGrupo	Total Categ.	Total Funç
		F.R. - C.A.					
CONSTRUÇÃO, REFORMA, AMPLIAÇÃO E/OU MELHORAMENTO DE PRAÇAS, PARQUES E JARDINS	15.451.0150.1029.0000						70.000,00
4 DESPESAS DE CAPIT						70.000,00	
4 INVESTIMENTOS					70.000,00		
OBRAS E INSTALAÇÕES			4.4.90.51.00	70.000,00			
RECUPERAÇÃO E/OU CONSTRUÇÃO DE CAIS ÀS MARGENS DO RIO SIRINHAÉM	15.451.0150.1051.0000						100.000,00
4 DESPESAS DE CAPIT						100.000,00	
4 INVESTIMENTOS					100.000,00		
OBRAS E INSTALAÇÕES			4.4.90.51.00	100.000,00			
CONSTRUÇÃO E REFORMA DO PORTAL DE ENTRADA DA CIDADE DE CORTÉS	15.451.0150.1053.0000						20.000,00
4 DESPESAS DE CAPIT						20.000,00	
4 INVESTIMENTOS					20.000,00		
OBRAS E INSTALAÇÕES			4.4.90.51.00	20.000,00			
CONSTRUÇÃO, REFORMA, AMPLIAÇÃO E/OU CONSTRUÇÃO DE ESCADAS, RAMPAS, MUROS E OUTROS	15.451.0151.1027.0000						100.000,00
4 DESPESAS DE CAPIT						100.000,00	
4 INVESTIMENTOS					100.000,00		
OBRAS E INSTALAÇÕES			4.4.90.51.00	100.000,00			
CONSTRUÇÃO E RESTRUTURAÇÃO DE CALÇAMENTO E MEIO-FIO E/OU REVITALIZAÇÃO ASFÁLTICO	15.451.0151.1030.0000						300.000,00
4 DESPESAS DE CAPIT						300.000,00	
4 INVESTIMENTOS					300.000,00		
OBRAS E INSTALAÇÕES			4.4.90.51.00	300.000,00			
IMPLANTAÇÃO DE USINA DE COMPOSTAGEM E TRATAMENTO DE LIXO URBANO	15.451.0202.1025.0000						100.000,00
4 DESPESAS DE CAPIT						100.000,00	
4 INVESTIMENTOS					100.000,00		
OBRAS E INSTALAÇÕES			4.4.90.51.00	100.000,00			
AMPLIAÇÃO DE SISTEMA DE ILUMINAÇÃO PÚBLICA DO MUNICÍPIO	15.451.0250.1028.0000						220.000,00
4 DESPESAS DE CAPIT						220.000,00	
4 INVESTIMENTOS					220.000,00		
OBRAS E INSTALAÇÕES			4.4.90.51.00	220.000,00			
DESAPROPRIAÇÃO DE IMÓVEIS/TERRENOS NECESSÁRIOS A EXECUÇÃO DE PROJETOS URBANOS	15.451.0280.1026.0000						30.000,00
4 DESPESAS DE CAPIT						30.000,00	
4 INVESTIMENTOS					30.000,00		
AQUISIÇÃO DE IMÓVEIS			4.4.90.61.00	30.000,00			
AQUISIÇÃO DE MÓVEIS, COMPUTADORES E UTENSÍLIOS DIVERSOS	15.452.0021.1031.0000						20.000,00
4 DESPESAS DE CAPIT						20.000,00	
4 INVESTIMENTOS					20.000,00		
EQUIPAMENTOS E MATERIAL PERMANENTE			4.4.90.52.00	20.000,00			

Documento Assinado Digitalmente por: LUCIANO CARNEIRO DE SOUSA  
 Acesse em: <https://eicf.tce.pe.gov.br/ppp/validarDoc.seam> Código do documento: dee04411-8ee7-44a7-b2c1-73889305e521



# PREFEITURA MUNICIPAL DE CORTÊS

Rua Coronel José Belarmino, 48 - CNPJ:10273548/0001-69

Orçamento Programa - Exercício de 2015

Página 15

## QUADRO AUXILIAR DE DETALHAMENTO DA DESPESA

ORGÃO	02	PODER EXECUTIVO
UNIDADE	20	PODER EXECUTIVO
SUB UNIDADE	07	SECRETARIA DE OBRAS, TRANSPORTE, SANEAMENTO E URBANISMO

Aplicacao Programada	Proj/Ativ	Finalidade	Categoria	Detalhada	TotalGrupo	Total Categ.	Total Funç
		F.R. - C.A.					
AQUISIÇÃO DE EQUIPAMENTOS E UTENSILIOS PARA ATIVIDADES DO SETOR DE OBRAS PÚBLICAS	15.452.0021.1033.0000						250.000,00
4	DESPESAS DE CAPIT					250.000,00	
4	INVESTIMENTOS				250.000,00		
	EQUIPAMENTOS E MATERIAL PERMANENTE		4.4.90.52.00	250.000,00			
MANUTENÇÃO DAS AÇÕES DE CARÁTER CONTINUADO DA UNIDADE	15.452.0021.2067.0000						1.520.000,00
3	DESPESAS CORREN					1.520.000,00	
1	PESSOAL E ENCARGOS SOCIAIS				1.040.000,00		
	CONTRATAÇÃO POR TEMPO DETERMINADO		3.1.90.04.00	200.000,00			
	VENCIMENTOS E VANTAGENS FIXAS - PESSOAL CIVIL		3.1.90.11.00	840.000,00			
3	OUTRAS DESPESAS CORRENTES				480.000,00		
	DIÁRIAS - PESSOAL CIVIL		3.3.90.14.00	20.000,00			
	MATERIAL DE CONSUMO		3.3.90.30.00	250.000,00			
	PASSAGENS E DESPESAS COM LOCOMOÇÃO		3.3.90.33.00	10.000,00			
	OUTROS SERVIÇOS DE TERCEIROS - PESSOA FÍSICA		3.3.90.36.00	100.000,00			
	OUTROS SERVIÇOS DE TERCEIROS - PESSOA JURÍDICA		3.3.90.39.00	100.000,00			
CONTRATAÇÃO DE ACESSORIA ESPECIALIZADA DESTINADA A ELABORAÇÃO DOS PROJETOS E ACOMPANHAMENTO DE OBRAS NO MUNICIPIO.	15.452.0021.2284.0000						60.000,00
3	DESPESAS CORREN					60.000,00	
3	OUTRAS DESPESAS CORRENTES				60.000,00		
	SERVIÇOS DE CONSULTORIA		3.3.90.35.00	20.000,00			
	OUTROS SERVIÇOS DE TERCEIROS - PESSOA FÍSICA		3.3.90.36.00	20.000,00			
	OUTROS SERVIÇOS DE TERCEIROS - PESSOA JURÍDICA		3.3.90.39.00	20.000,00			
CONSTRUÇÃO, REFORMA, MELHORAMENTO E/OU AMPLIAÇÃO DE CEMITÉRIO E VELÓRIO	15.452.0150.1035.0000						100.000,00
4	DESPESAS DE CAPIT					100.000,00	
4	INVESTIMENTOS				100.000,00		
	OBRAS E INSTALAÇÕES		4.4.90.51.00	100.000,00			
MANUTENÇÃO DAS AÇÕES DOS SERVIÇOS DO CEMITÉRIO	15.452.0150.2071.0000						100.000,00
3	DESPESAS CORREN					100.000,00	
1	PESSOAL E ENCARGOS SOCIAIS				60.000,00		
	CONTRATAÇÃO POR TEMPO DETERMINADO		3.1.90.04.00	30.000,00			
	VENCIMENTOS E VANTAGENS FIXAS - PESSOAL CIVIL		3.1.90.11.00	30.000,00			
3	OUTRAS DESPESAS CORRENTES				40.000,00		
	MATERIAL DE CONSUMO		3.3.90.30.00	10.000,00			
	OUTROS SERVIÇOS DE TERCEIROS - PESSOA FÍSICA		3.3.90.36.00	10.000,00			
	OUTROS SERVIÇOS DE TERCEIROS - PESSOA JURÍDICA		3.3.90.39.00	20.000,00			
MANUTENÇÃO DAS AÇÕES DE ABASTECIMENTO D'ÁGUA	15.452.0170.2070.0000						720.000,00
3	DESPESAS CORREN					720.000,00	
1	PESSOAL E ENCARGOS SOCIAIS				300.000,00		
	CONTRATAÇÃO POR TEMPO DETERMINADO		3.1.90.04.00	100.000,00			
	VENCIMENTOS E VANTAGENS FIXAS - PESSOAL CIVIL		3.1.90.11.00	200.000,00			
3	OUTRAS DESPESAS CORRENTES				420.000,00		
	MATERIAL DE CONSUMO		3.3.90.30.00	120.000,00			
	OUTROS SERVIÇOS DE TERCEIROS - PESSOA FÍSICA		3.3.90.36.00	30.000,00			
	OUTROS SERVIÇOS DE TERCEIROS - PESSOA JURÍDICA		3.3.90.39.00	270.000,00			
CONSTRUÇÃO DE USINA DE RECICLAGEM DE LIXO	15.452.0202.1034.0000						100.000,00

Documento Assinado Digitalmente por: LUCIANO CARNEIRO DE SOUSA  
Acesse em: https://efec.tce.pe.gov.br/ppp/validaDoc.seam?codigo=documento:dee04411-8ee7-44a7-b2c1-73889305e521

PREFEITURA MUNICIPAL DE CORTÊS

Rua Coronel José Belarmino, 48 - CNPJ:10273548/0001-69



Orçamento Programa - Exercício de 2015

Página 16

QUADRO AUXILIAR DE DETALHAMENTO DA DESPESA

ORGÃO	02	PODER EXECUTIVO
UNIDADE	20	PODER EXECUTIVO
SUB UNIDADE	07	SECRETARIA DE OBRAS, TRANSPORTE, SANEAMENTO E URBANISMO

Aplicacao Programada	Proj/Ativ	Finalidade	Categoria	Detalhada	TotalGrupo	Total Categ.	Total Funç
		F.R. - C.A.					
<b>DOMICILIAR</b>							
4	DESpesas de Capit					100.000,00	
4	INVESTIMENTOS				100.000,00		
	OBRAS E INSTALAÇÕES		4.4.90.51.00	100.000,00			
<b>MANUTENÇÃO DAS AÇÕES DE LIMPEZA PÚBLICA 15.452.0202.2068.0000</b>							
3	DESpesas Corren					820.000,00	820.000,00
1	PESSOAL E ENCARGOS SOCIAIS				600.000,00		
	CONTRATAÇÃO POR TEMPO DETERMINADO		3.1.90.04.00	500.000,00			
	VENCIMENTOS E VANTAGENS FIXAS - PESSOAL CIVIL		3.1.90.11.00	100.000,00			
3	OUTRAS DESPESAS CORRENTES				220.000,00		
	MATERIAL DE CONSUMO		3.3.90.30.00	100.000,00			
	OUTROS SERVIÇOS DE TERCEIROS - PESSOA FÍSICA		3.3.90.36.00	20.000,00			
	OUTROS SERVIÇOS DE TERCEIROS - PESSOA JURÍDICA		3.3.90.39.00	100.000,00			
<b>DESAPROPRIAÇÃO DE TERRENOS PARA COLOCAÇÃO DE LIXO URBANO 15.452.0280.1032.0000</b>							
4	DESpesas de Capit					100.000,00	100.000,00
4	INVESTIMENTOS				100.000,00		
	AQUISIÇÃO DE IMÓVEIS		4.4.90.61.00	100.000,00			
<b>DESAPROPRIAÇÃO DE TERRENOS PARA CONSTRUÇÃO DE CEMITÉRIOS 15.452.0280.1036.0000</b>							
4	DESpesas de Capit					100.000,00	100.000,00
4	INVESTIMENTOS				100.000,00		
	AQUISIÇÃO DE IMÓVEIS		4.4.90.61.00	100.000,00			
<b>AQUISIÇÃO DE VEÍCULOS E MAQUINAS PARA UNIDADE 15.453.0021.1015.0000</b>							
4	DESpesas de Capit					100.000,00	100.000,00
4	INVESTIMENTOS				100.000,00		
	EQUIPAMENTOS E MATERIAL PERMANENTE		4.4.90.52.00	100.000,00			
<b>MELHORAMENTO DO BALNEARIO DO BANHO DA CERVEJA 15.695.0270.1052.0000</b>							
4	DESpesas de Capit					100.000,00	100.000,00
4	INVESTIMENTOS				100.000,00		
	OBRAS E INSTALAÇÕES		4.4.90.51.00	100.000,00			
<b>MANUTENÇÃO DO SISTEMA DE ILUMINAÇÃO PÚBLICA 15.752.0250.2301.0000</b>							
3	DESpesas Corren					270.000,00	270.000,00
1	PESSOAL E ENCARGOS SOCIAIS				70.000,00		
	CONTRATAÇÃO POR TEMPO DETERMINADO		3.1.90.04.00	50.000,00			
	VENCIMENTOS E VANTAGENS FIXAS - PESSOAL CIVIL		3.1.90.11.00	20.000,00			
3	OUTRAS DESPESAS CORRENTES				200.000,00		
	MATERIAL DE CONSUMO		3.3.90.30.00	50.000,00			
	OUTROS SERVIÇOS DE TERCEIROS - PESSOA FÍSICA		3.3.90.36.00	50.000,00			
	OUTROS SERVIÇOS DE TERCEIROS - PESSOA JURÍDICA		3.3.90.39.00	100.000,00			
<b>EXECUÇÃO DE PROJETOS DE CONSTRUÇÃO DE CASAS PARA A POPULAÇÃO DE BAIXA RENDA 16.482.0160.1037.0000</b>							
4	DESpesas de Capit					150.000,00	150.000,00
4	INVESTIMENTOS				150.000,00		
	OBRAS E INSTALAÇÕES		4.4.90.51.00	150.000,00			

Documento Assinado Digitalmente por: LUCIANO CARNEIRO DE SOUSA  
 Acesse em: <https://eic.fcc.pe.gov.br/ppp/validadoc.seam> Código do documento: dee04411-8ee7-44a7-b2c1-7389305e521



# PREFEITURA MUNICIPAL DE CORTÊS

Rua Coronel José Belarmino, 48 - CNPJ:10273548/0001-69

Orçamento Programa - Exercício de 2015

Página 17

## QUADRO AUXILIAR DE DETALHAMENTO DA DESPESA

ORGÃO	02	PODER EXECUTIVO
UNIDADE	20	PODER EXECUTIVO
SUB UNIDADE	07	SECRETARIA DE OBRAS, TRANSPORTE, SANEAMENTO E URBANISMO

Aplicacao Programada	Proj/Ativ	Finalidade F.R. - C.A.	Categoria	Detalhada	TotalGrupo	Total Categ.	Total Funç
IMPLANTAÇÃO DE SISTEMA DE ABASTECIMENTO D'AGUA, CONSTRUÇÃO DE AÇUDES E CISTERNAS	17.511.0170.1039.0000						100.000,00
4 DESPESAS DE CAPIT						100.000,00	
4 INVESTIMENTOS					100.000,00		
OBRAS E INSTALAÇÕES			4.4.90.51.00	100.000,00			
CONSTRUÇÃO, REFORMA E/OU AMPLIAÇÃO DE BANHEIROS E SANITÁRIOS PÚBLICOS	17.512.0150.1041.0000						100.000,00
4 DESPESAS DE CAPIT						100.000,00	
4 INVESTIMENTOS					100.000,00		
OBRAS E INSTALAÇÕES			4.4.90.51.00	100.000,00			
CONSTRUÇÃO DE UNIDADES SANITÁRIAS DOMICILIARES	17.512.0160.1042.0000						130.000,00
4 DESPESAS DE CAPIT						130.000,00	
4 INVESTIMENTOS					130.000,00		
OBRAS E INSTALAÇÕES			4.4.90.51.00	130.000,00			
CONSTRUÇÃO E RESTAURAÇÃO DE ESGOTOS, GALERIA, BUEIROS E OUTROS	17.512.0170.1040.0000						300.000,00
4 DESPESAS DE CAPIT						300.000,00	
4 INVESTIMENTOS					300.000,00		
OBRAS E INSTALAÇÕES			4.4.90.51.00	300.000,00			
AQUISIÇÃO DE EQUIPAMENTOS PARA USINA DE TRATAMENTO DE LIXO	17.512.0202.1038.0000						20.000,00
4 DESPESAS DE CAPIT						20.000,00	
4 INVESTIMENTOS					20.000,00		
EQUIPAMENTOS E MATERIAL PERMANENTE			4.4.90.52.00	20.000,00			
CONSTRUÇÃO, REFORMA E AMPLIAÇÃO DOS MERCADOS, AÇOUGUES E MATADOUROS	20.605.0215.1046.0000						200.000,00
4 DESPESAS DE CAPIT						200.000,00	
4 INVESTIMENTOS					200.000,00		
OBRAS E INSTALAÇÕES			4.4.90.51.00	200.000,00			
EXECUÇÃO DE PROJETOS ESPECIAIS DE ELETRIFICAÇÃO RURAL	25.752.0250.1048.0000						100.000,00
4 DESPESAS DE CAPIT						100.000,00	
4 INVESTIMENTOS					100.000,00		
OBRAS E INSTALAÇÕES			4.4.90.51.00	100.000,00			
CONSTRUÇÃO, AMPLIAÇÃO, RECUPERAÇÃO E MANUTENÇÃO DE ESTRADAS	26.782.0151.1049.0000						340.000,00
4 DESPESAS DE CAPIT						340.000,00	
4 INVESTIMENTOS					340.000,00		
OBRAS E INSTALAÇÕES			4.4.90.51.00	340.000,00			
CONSTRUÇÃO DE QUADRAS POLIESPORTIVAS E ESTÁDIO MUNICIPAL	27.812.0270.1054.0000						250.000,00
4 DESPESAS DE CAPIT						250.000,00	
4 INVESTIMENTOS					250.000,00		
OBRAS E INSTALAÇÕES			4.4.90.51.00	250.000,00			

Documento Assinado Digitalmente por: LUCIANO CARNEIRO DE SOUSA  
Acesse em: <https://ecec.tce.pe.gov.br/ppp/validadoc.seam> Código do documento: dee04411-8ee7-44a7-b2c1-73889305e521



# PREFEITURA MUNICIPAL DE CORTÊS

Rua Coronel José Belarmino, 48 - CNPJ:10273548/0001-69

Orçamento Programa - Exercício de 2015

Página 18

## QUADRO AUXILIAR DE DETALHAMENTO DA DESPESA

ORGÃO	02	PODER EXECUTIVO
UNIDADE	20	PODER EXECUTIVO
SUB UNIDADE	07	SECRETARIA DE OBRAS, TRANSPORTE, SANEAMENTO E URBANISMO

Aplicacao Programada	Proj/Ativ	Finalidade	Categoria	Detalhada	TotalGrupo	Total Categ.	Total Fun
		F.R. - C.A.					
TOTAL						8.360.000,00	

Documento Assinado Digitalmente por: LUCIANO CARNEIRO DE SOUSA  
Acesse em: [https://eicetec.pe.gov.br/ppp/validadoc.seam?Codigo\\_documento:dee04411-8ee7-44a7-b2c1-73889305e521](https://eicetec.pe.gov.br/ppp/validadoc.seam?Codigo_documento:dee04411-8ee7-44a7-b2c1-73889305e521)



# PREFEITURA MUNICIPAL DE CORTÊS

Rua Coronel José Belarmino, 48 - CNPJ:10273548/0001-69

Orçamento Programa - Exercício de 2015

Página 19

## QUADRO AUXILIAR DE DETALHAMENTO DA DESPESA

ORGÃO	02	PODER EXECUTIVO
UNIDADE	20	PODER EXECUTIVO
SUB UNIDADE	08	SECRETARIA DE AGRICULTURA

Aplicacao Programada	Proj/Ativ	Finalidade	Categoria	Detalhada	TotalGrupo	Total Categ.	Total Func
		F.R. - C.A.					
CONSTRUÇÃO DE CENTROS COMUNITÁRIOS NO MEIO RURAL	20.606.0200.1045.0000						20.000,00
4	DESPESAS DE CAPIT					20.000,00	
4	INVESTIMENTOS				20.000,00		
	OBRAS E INSTALAÇÕES		4.4.90.51.00	20.000,00			
CONSTRUÇÃO DE CENTRAL DE ABASTECIMENTO PARA DISCIPLINAR A DISTRIBUIÇÃO DE PRODUÇÃO AGRÍCOLA	20.606.0200.1047.0000						20.000,00
4	DESPESAS DE CAPIT					20.000,00	
4	INVESTIMENTOS				20.000,00		
	OBRAS E INSTALAÇÕES		4.4.90.51.00	20.000,00			
AQUISIÇÃO DE MÁQUINAS, VEÍCULOS E EQUIPAMENTOS AGRÍCOLAS	20.606.0200.1056.0000						200.000,00
4	DESPESAS DE CAPIT					200.000,00	
4	INVESTIMENTOS				200.000,00		
	EQUIPAMENTOS E MATERIAL PERMANENTE		4.4.90.52.00	200.000,00			
MANUTENÇÃO DE AÇÃO DE CARÁTER CONTINUADO DA UNIDADE	20.606.0200.2073.0000						320.000,00
3	DESPESAS CORREN					320.000,00	
1	PESSOAL E ENCARGOS SOCIAIS				190.000,00		
	CONTRATAÇÃO POR TEMPO DETERMINADO		3.1.90.04.00	30.000,00			
	VENCIMENTOS E VANTAGENS FIXAS - PESSOAL CIVIL		3.1.90.11.00	100.000,00			
	OBRIGAÇÕES PATRONAIS		3.1.90.13.00	30.000,00			
	OBRIGAÇÕES PATRONAIS - INTRA-ORÇAMENTÁRIO		3.1.91.13.00	30.000,00			
3	OUTRAS DESPESAS CORRENTES				130.000,00		
	DIÁRIAS - PESSOAL CIVIL		3.3.90.14.00	20.000,00			
	MATERIAL DE CONSUMO		3.3.90.30.00	40.000,00			
	PASSAGENS E DESPESAS COM LOCOMOÇÃO		3.3.90.33.00	10.000,00			
	OUTROS SERVIÇOS DE TERCEIROS - PESSOA FÍSICA		3.3.90.36.00	40.000,00			
	OUTROS SERVIÇOS DE TERCEIROS - PESSOA JURÍDICA		3.3.90.39.00	20.000,00			
IMPLANTAÇÃO DE PROGRAMA DE AGRICULTURA FAMILIAR E SEMEANTEIRA	20.606.0200.2075.0000						30.000,00
3	DESPESAS CORREN					30.000,00	
3	OUTRAS DESPESAS CORRENTES				30.000,00		
	MATERIAL DE CONSUMO		3.3.90.30.00	10.000,00			
	OUTROS SERVIÇOS DE TERCEIROS - PESSOA FÍSICA		3.3.90.36.00	10.000,00			
	OUTROS SERVIÇOS DE TERCEIROS - PESSOA JURÍDICA		3.3.90.39.00	10.000,00			
CONTRATAÇÃO DE ACESSORIA ESPECIALIZADA	20.606.0200.2076.0000						20.000,00
3	DESPESAS CORREN					20.000,00	
3	OUTRAS DESPESAS CORRENTES				20.000,00		
	SERVIÇOS DE CONSULTORIA		3.3.90.35.00	10.000,00			
	OUTROS SERVIÇOS DE TERCEIROS - PESSOA JURÍDICA		3.3.90.39.00	10.000,00			
LOCAÇÃO DE VEÍCULO PARA ARAÇÃO DE TERRAS AGRÍCOLA E AMPLIAÇÃO BARRAGENS	20.606.0200.2077.0000						20.000,00
3	DESPESAS CORREN					20.000,00	
3	OUTRAS DESPESAS CORRENTES				20.000,00		
	OUTROS SERVIÇOS DE TERCEIROS - PESSOA FÍSICA		3.3.90.36.00	10.000,00			
	OUTROS SERVIÇOS DE TERCEIROS - PESSOA JURÍDICA		3.3.90.39.00	10.000,00			
PROMOÇÃO DE FEIRAS AGRÍCOLAS E TURISMO	20.606.0200.2078.0000						30.000,00

Documento Assinado Digitalmente por: LUCIANO CARNEIRO DE SOUSA  
 Acesse em: <https://eic.fcc.pe.gov.br/ppp/validaDoc.seam> Código do documento: dee04411-8ee7-44a7-b2c1-73889305e521

PREFEITURA MUNICIPAL DE CORTÊS

Rua Coronel José Belarmino, 48 - CNPJ:10273548/0001-69



Orçamento Programa - Exercício de 2015

Página 20

QUADRO AUXILIAR DE DETALHAMENTO DA DESPESA

ORGÃO	02	PODER EXECUTIVO
UNIDADE	20	PODER EXECUTIVO
SUB UNIDADE	08	SECRETARIA DE AGRICULTURA

Aplicacao Programada	Proj/Ativ	Finalidade	Categoria	Detalhada	TotalGrupo	Total Categ.	Total Funç
		F.R. - C.A.					
RURAL							
3	DESPESAS CORREN					30.000,00	
3	OUTRAS DESPESAS CORRENTES				30.000,00		
	MATERIAL DE CONSUMO		3.3.90.30.00	10.000,00			
	OUTROS SERVIÇOS DE TERCEIROS - PESSOA FISICA		3.3.90.36.00	10.000,00			
	OUTROS SERVIÇOS DE TERCEIROS - PESSOA JURIDICA		3.3.90.39.00	10.000,00			
AQUISIÇÃO DE SEMENTES E VACINAS PARA DISTRIBUIÇÃO	20.606.0200.2079.0000						10.000,00
3	DESPESAS CORREN					10.000,00	
3	OUTRAS DESPESAS CORRENTES				10.000,00		
	Material, Bem ou Serviço para Distribuição Gratuita		3.3.90.32.00	10.000,00			
TOTAL							670.000,00

Documento Assinado Digitalmente por: LUCIANO CARNEIRO DE SOUSA  
 Acesse em: <https://eic.tec.pe.gov.br/ppp/validadoc.seam> Código do documento: dee04411-8ee7-44a7-b2c1-73889305e521



# PREFEITURA MUNICIPAL DE CORTÊS

Rua Coronel José Belarmino, 48 - CNPJ:10273548/0001-69



Orçamento Programa - Exercício de 2015

Página 21

## QUADRO AUXILIAR DE DETALHAMENTO DA DESPESA

ORGÃO	02	PODER EXECUTIVO
UNIDADE	20	PODER EXECUTIVO
SUB UNIDADE	09	SECRETARIA DE INDÚSTRIA, COMÉRCIO E TURISMO

Aplicacao Programada	Proj/Ativ	Finalidade	Categoria	Detalhada	TotalGrupo	Total Categ.	Total Func
		F.R. - C.A.					
INCENTIVO A DIVULGAÇÃO DO MUNICIPIO ATRAVÉS DA PARTICIPAÇÃO EM EVENTOS CULTURAIS E FESTIVOS	13.392.0270.2234.0000						10.000,00
3 DESPESAS CORREN						10.000,00	
3 OUTRAS DESPESAS CORRENTES					10.000,00		
OUTROS AUXÍLIOS FINANCEIROS A PESSOA FÍSICA			3.3.90.48.00	10.000,00			
AQUISIÇÃO DE VEÍCULOS E EQUIPAMENTOS PARA UNIDADE	23.122.0230.1057.0000						30.000,00
4 DESPESAS DE CAPIT						30.000,00	
4 INVESTIMENTOS					30.000,00		
EQUIPAMENTOS E MATERIAL PERMANENTE			4.4.90.52.00	30.000,00			
MANUTENÇÃO DAS AÇÕES DE CARÁTER CONTINUADO DA UNIDADE	23.122.0230.2081.0000						260.000,00
3 DESPESAS CORREN						260.000,00	
1 PESSOAL E ENCARGOS SOCIAIS					190.000,00		
CONTRATAÇÃO POR TEMPO DETERMINADO			3.1.90.04.00	30.000,00			
VENCIMENTOS E VANTAGENS FIXAS - PESSOAL CIVIL			3.1.90.11.00	100.000,00			
OBRIGAÇÕES PATRONAIS			3.1.90.13.00	30.000,00			
OBRIGAÇÕES PATRONAIS - INTRA-ORÇAMENTÁRIO			3.1.91.13.00	30.000,00			
3 OUTRAS DESPESAS CORRENTES					70.000,00		
DIÁRIAS - PESSOAL CIVIL			3.3.90.14.00	20.000,00			
MATERIAL DE CONSUMO			3.3.90.30.00	10.000,00			
PASSAGENS E DESPESAS COM LOCOMOÇÃO			3.3.90.33.00	10.000,00			
OUTROS SERVIÇOS DE TERCEIROS - PESSOA FÍSICA			3.3.90.36.00	10.000,00			
OUTROS SERVIÇOS DE TERCEIROS - PESSOA JURÍDICA			3.3.90.39.00	20.000,00			
MANUTENÇÃO DAS AÇÕES DE CARÁTER CONTINUADO DA UNIDADE, MERCADO E AÇOUGUE	23.692.0215.2072.0000						150.000,00
3 DESPESAS CORREN						150.000,00	
1 PESSOAL E ENCARGOS SOCIAIS					100.000,00		
CONTRATAÇÃO POR TEMPO DETERMINADO			3.1.90.04.00	30.000,00			
VENCIMENTOS E VANTAGENS FIXAS - PESSOAL CIVIL			3.1.90.11.00	30.000,00			
OBRIGAÇÕES PATRONAIS			3.1.90.13.00	20.000,00			
OBRIGAÇÕES PATRONAIS - INTRA-ORÇAMENTÁRIO			3.1.91.13.00	20.000,00			
3 OUTRAS DESPESAS CORRENTES					50.000,00		
DIÁRIAS - PESSOAL CIVIL			3.3.90.14.00	10.000,00			
MATERIAL DE CONSUMO			3.3.90.30.00	20.000,00			
OUTROS SERVIÇOS DE TERCEIROS - PESSOA FÍSICA			3.3.90.36.00	10.000,00			
OUTROS SERVIÇOS DE TERCEIROS - PESSOA JURÍDICA			3.3.90.39.00	10.000,00			
CONTRATAÇÃO DE SEGURANÇA PARTICULAR PARA AS FESTIVIDADES	23.695.0181.2082.0000						60.000,00
3 DESPESAS CORREN						60.000,00	
3 OUTRAS DESPESAS CORRENTES					60.000,00		
OUTROS SERVIÇOS DE TERCEIROS - PESSOA FÍSICA			3.3.90.36.00	30.000,00			
OUTROS SERVIÇOS DE TERCEIROS - PESSOA JURÍDICA			3.3.90.39.00	30.000,00			
PATROCÍNIO DE BLOCOS E TROCAS CARNAVALESCAS E GRUPOS ARTÍSTICOS	23.695.0181.2084.0000						50.000,00
3 DESPESAS CORREN						50.000,00	
3 OUTRAS DESPESAS CORRENTES					50.000,00		
OUTROS AUXÍLIOS FINANCEIROS A PESSOA FÍSICA			3.3.90.48.00	50.000,00			
PROMOÇÃO DE FESTAS TRADICIONAIS E FOLCLÓRICAS NO MUNICÍPIO	23.695.0181.2085.0000						490.000,00

Documento Assinado Digitalmente por: LUCIANO CARNEIRO DE SOUSA  
 Acesse em: <https://eicf.fcc.pe.gov.br/ppp/validaDoc.seam?codigo=documento:dee04411-8ee7-44a7-b2c1-73889305e521>



PREFEITURA MUNICIPAL DE CORTÊS

Rua Coronel José Belarmino, 48 - CNPJ:10273548/0001-69

Orçamento Programa - Exercício de 2015

Página 22

QUADRO AUXILIAR DE DETALHAMENTO DA DESPESA

ORGÃO	02	PODER EXECUTIVO
UNIDADE	20	PODER EXECUTIVO
SUB UNIDADE	09	SECRETARIA DE INDÚSTRIA, COMÉRCIO E TURISMO

Aplicacao Programada	Proj/Ativ	Finalidade	Categoria	Detalhada	TotalGrupo	Total Categ.	Total Funç
		F.R. - C.A.					
PROMOÇÃO DE FESTAS TRADICIONAIS E FOLCLÓRICAS NO MUNICÍPIO	23.695.0181.2085.0000						490.000,00
3	DESPESAS CORREN					490.000,00	
3	OUTRAS DESPESAS CORRENTES				490.000,00		
	MATERIAL DE CONSUMO		3.3.90.30.00	40.000,00			
	OUTROS SERVIÇOS DE TERCEIROS - PESSOA FÍSICA		3.3.90.36.00	50.000,00			
	OUTROS SERVIÇOS DE TERCEIROS - PESSOA JURÍDICA		3.3.90.39.00	400.000,00			
FOMENTAR OS PRODUTOS ARTESANAIS PARA A GERAÇÃO DE RENDA	23.695.0181.2087.0000						30.000,00
3	DESPESAS CORREN					30.000,00	
3	OUTRAS DESPESAS CORRENTES				30.000,00		
	MATERIAL DE CONSUMO		3.3.90.30.00	10.000,00			
	OUTROS SERVIÇOS DE TERCEIROS - PESSOA FÍSICA		3.3.90.36.00	10.000,00			
	OUTROS SERVIÇOS DE TERCEIROS - PESSOA JURÍDICA		3.3.90.39.00	10.000,00			
PROGRAMA DE PROJEÇÃO DE CINEMA, VÍDEO E AÇÕES DE PROMOÇÃO T	23.695.0181.2088.0000						30.000,00
3	DESPESAS CORREN					30.000,00	
3	OUTRAS DESPESAS CORRENTES				30.000,00		
	MATERIAL DE CONSUMO		3.3.90.30.00	10.000,00			
	OUTROS SERVIÇOS DE TERCEIROS - PESSOA FÍSICA		3.3.90.36.00	10.000,00			
	OUTROS SERVIÇOS DE TERCEIROS - PESSOA JURÍDICA		3.3.90.39.00	10.000,00			
IMPLANTAÇÃO DE INFRA-ESTRUTURA TURÍSTICA NA PE 085	23.695.0181.2089.0000						30.000,00
3	DESPESAS CORREN					30.000,00	
3	OUTRAS DESPESAS CORRENTES				30.000,00		
	MATERIAL DE CONSUMO		3.3.90.30.00	10.000,00			
	OUTROS SERVIÇOS DE TERCEIROS - PESSOA FÍSICA		3.3.90.36.00	10.000,00			
	OUTROS SERVIÇOS DE TERCEIROS - PESSOA JURÍDICA		3.3.90.39.00	10.000,00			
PREMIAÇÃO E CONCESSÃO DE PRÊMIOS E PARTICIPAÇÃO EM COMPETIÇÃO PROMOVIDAS PELO MUNICÍPIO	23.812.0181.2083.0000						60.000,00
3	DESPESAS CORREN					60.000,00	
3	OUTRAS DESPESAS CORRENTES				60.000,00		
	PREMIAÇÕES CULTURAIS, ARTÍSTICAS, CIENTÍFICAS, DESPORT		3.3.90.31.00	30.000,00			
	Material, Bem ou Serviço para Distribuição Gratuita		3.3.90.32.00	30.000,00			
IMPLANTAÇÃO DE PROJETO DE ESTRUTURA VIARIA DO MUNICÍPIO	26.782.0151.1257.0000						30.000,00
4	DESPESAS DE CAPIT					30.000,00	
4	INVESTIMENTOS				30.000,00		
	OBRAS E INSTALAÇÕES		4.4.90.51.00	30.000,00			
<b>TOTAL</b>							<b>1.230.000,00</b>

Documento Assinado Digitalmente por: LUCIANO CARNEIRO DE SOUSA  
 Acesse em: https://ecec.tce.pe.gov.br/ppp/validadoc.seam?codigo=documento:dee04411-8ee7-44a7-b2c1-73889305e521

# PREFEITURA MUNICIPAL DE CORTÊS

Rua Coronel José Belarmino, 48 - CNPJ:10273548/0001-69



Orçamento Programa - Exercício de 2015

Página 23

## QUADRO AUXILIAR DE DETALHAMENTO DA DESPESA

ORGÃO	02	PODER EXECUTIVO
UNIDADE	20	PODER EXECUTIVO
SUB UNIDADE	10	FUNDEB

Aplicacao Programada	Proj/Ativ	Finalidade	Categoria	Detalhada	TotalGrupo	Total Categ.	Total Fund
		F.R. - C.A.					
CONTRIBUIÇÃO PARA O INSS 40%	12.361.0091.2169.0000						100.000,00
3 DESPESAS CORREN						100.000,00	
1 PESSOAL E ENCARGOS SOCIAIS					100.000,00		
OBRIGAÇÕES PATRONAIS			3.1.90.13.00	100.000,00			
CONTRIBUIÇÃO PARA O INSS 60%	12.361.0091.2171.0000						150.000,00
3 DESPESAS CORREN						150.000,00	
1 PESSOAL E ENCARGOS SOCIAIS					150.000,00		
OBRIGAÇÕES PATRONAIS			3.1.90.13.00	150.000,00			
CONTRIBUIÇÃO PARA O RPPS 40%	12.361.0092.2170.0000						110.000,00
3 DESPESAS CORREN						110.000,00	
1 PESSOAL E ENCARGOS SOCIAIS					110.000,00		
OBRIGAÇÕES PATRONAIS - INTRA-ORÇAMENTÁRIO			3.1.91.13.00	110.000,00			
CONTRIBUIÇÃO PARA O RPPS 60%	12.361.0092.2172.0000						600.000,00
3 DESPESAS CORREN						600.000,00	
1 PESSOAL E ENCARGOS SOCIAIS					600.000,00		
OBRIGAÇÕES PATRONAIS - INTRA-ORÇAMENTÁRIO			3.1.91.13.00	600.000,00			
AQUISIÇÃO DE EQUIP. DE INFORMÁTICA PARA REDE DE ENSINO FUNDAMENTAL - FUNDEB 40%	12.361.0120.1082.0000						140.000,00
4 DESPESAS DE CAPIT						140.000,00	
4 INVESTIMENTOS					140.000,00		
EQUIPAMENTOS E MATERIAL PERMANENTE			4.4.90.52.00	140.000,00			
CONSTRUÇÃO, REFORMA E/OU AMPLIAÇÃO DAS UNIDADES ESCOLARES - FUNDEB 40%	12.361.0120.1083.0000						300.000,00
4 DESPESAS DE CAPIT						300.000,00	
4 INVESTIMENTOS					300.000,00		
OBRAS E INSTALAÇÕES			4.4.90.51.00	300.000,00			
AQUISIÇÃO DE VEÍCULOS PARA TRANSPORTE DE ESTUDANTES - FUNDEB 40%	12.361.0120.1084.0000						400.000,00
4 DESPESAS DE CAPIT						400.000,00	
4 INVESTIMENTOS					400.000,00		
EQUIPAMENTOS E MATERIAL PERMANENTE			4.4.90.52.00	400.000,00			
AQUISIÇÃO DE MÓVEIS, MÁQUINAS E UTENSÍLIOS DIVERSOS - FUNDEB 40%	12.361.0120.1085.0000						200.000,00
4 DESPESAS DE CAPIT						200.000,00	
4 INVESTIMENTOS					200.000,00		
EQUIPAMENTOS E MATERIAL PERMANENTE			4.4.90.52.00	200.000,00			
CAPACITAÇÃO E TREINAMENTO DE SERVIDORES DO ENSINO BÁSICO - FUNDEB 40%	12.361.0120.2164.0000						150.000,00
3 DESPESAS CORREN						150.000,00	
3 OUTRAS DESPESAS CORRENTES					150.000,00		
MATERIAL DE CONSUMO			3.3.90.30.00	50.000,00			
SERVIÇOS DE CONSULTORIA			3.3.90.35.00	50.000,00			
OUTROS SERVIÇOS DE TERCEIROS - PESSOA JURIDICA			3.3.90.39.00	50.000,00			
DISTRIBUIÇÃO DE MATERIAIS DIDÁTICOS AOS ALUNOS DO ENSINO BÁSICO - FUNDEB 40%	12.361.0120.2165.0000						100.000,00
3 DESPESAS CORREN						100.000,00	

Documento Assinado Digitalmente por: LUCIANO CARNEIRO DE SOUSA  
 Acesse em: <https://eic.fcc.pe.gov.br/ppp/validaDoc.seam> Código do documento: dee04411-8ee7-44a7-b2c1-73889305e521



# PREFEITURA MUNICIPAL DE CORTÊS

Rua Coronel José Belarmino, 48 - CNPJ:10273548/0001-69

Orçamento Programa - Exercício de 2015

Página 24

## QUADRO AUXILIAR DE DETALHAMENTO DA DESPESA

ORGÃO	02	PODER EXECUTIVO
UNIDADE	20	PODER EXECUTIVO
SUB UNIDADE	10	FUNDEB

Aplicacao Programada	Proj/Ativ	Finalidade	Categoria	Detalhada	TotalGrupo	Total Categ.	Total Funç
		F.R. - C.A.					
DISTRIBUIÇÃO DE MATERIAIS DIDÁTICOS AOS ALUNOS DO ENSINO BÁSICO - FUNDEB 40%	12.361.0120.2165.0000						100.000,00
3 DESPESAS CORREN						100.000,00	
3 OUTRAS DESPESAS CORRENTES					100.000,00		
Material, Bem ou Serviço para Distribuição Gratuita			3.3.90.32.00	100.000,00			
GESTÃO ADMINISTRATIVA DO ÓRGÃO 40%	12.361.0120.2166.0000						1.470.000,00
3 DESPESAS CORREN						1.470.000,00	
1 PESSOAL E ENCARGOS SOCIAIS					790.000,00		
CONTRATAÇÃO POR TEMPO DETERMINADO			3.1.90.04.00	280.000,00			
Outros Benefícios Previdenciários do servidor ou do militar			3.1.90.05.00	10.000,00			
VENCIMENTOS E VANTAGENS FIXAS - PESSOAL CIVIL			3.1.90.11.00	500.000,00			
3 OUTRAS DESPESAS CORRENTES					680.000,00		
DIÁRIAS - PESSOAL CIVIL			3.3.90.14.00	50.000,00			
MATERIAL DE CONSUMO			3.3.90.30.00	200.000,00			
SERVIÇOS DE CONSULTORIA			3.3.90.35.00	100.000,00			
OUTROS SERVIÇOS DE TERCEIROS - PESSOA FÍSICA			3.3.90.36.00	100.000,00			
OUTROS SERVIÇOS DE TERCEIROS - PESSOA JURÍDICA			3.3.90.39.00	230.000,00			
MANUTENÇÃO DE TRANSPORTE ESCOLAR - FUNDEB 40%	12.361.0120.2167.0000						500.000,00
3 DESPESAS CORREN						500.000,00	
3 OUTRAS DESPESAS CORRENTES					500.000,00		
MATERIAL DE CONSUMO			3.3.90.30.00	50.000,00			
OUTROS SERVIÇOS DE TERCEIROS - PESSOA FÍSICA			3.3.90.36.00	50.000,00			
OUTROS SERVIÇOS DE TERCEIROS - PESSOA JURÍDICA			3.3.90.39.00	400.000,00			
GESTÃO ADMINISTRATIVA DO ÓRGÃO 60%	12.361.0120.2168.0000						6.510.000,00
3 DESPESAS CORREN						6.510.000,00	
1 PESSOAL E ENCARGOS SOCIAIS					6.510.000,00		
CONTRATAÇÃO POR TEMPO DETERMINADO			3.1.90.04.00	600.000,00			
Outros Benefícios Previdenciários do servidor ou do militar			3.1.90.05.00	10.000,00			
VENCIMENTOS E VANTAGENS FIXAS - PESSOAL CIVIL			3.1.90.11.00	5.900.000,00			
DESAPROPRIAÇÃO DE IMÓVEIS/TERRENOS PARA O ENSINO BÁSICO - FUNDEB 40%	12.361.0280.1087.0000						100.000,00
4 DESPESAS DE CAPIT						100.000,00	
4 INVESTIMENTOS					100.000,00		
AQUISIÇÃO DE IMÓVEIS			4.4.90.61.00	100.000,00			
AQUISIÇÃO DE EQUIPAMENTOS DESTINADOS AO ENSINO INFANTIL - FUNDEB 40%	12.365.0120.1086.0000						50.000,00
4 DESPESAS DE CAPIT						50.000,00	
4 INVESTIMENTOS					50.000,00		
EQUIPAMENTOS E MATERIAL PERMANENTE			4.4.90.52.00	50.000,00			
GESTÃO ADMINISTRATIVA DO ENSINO INFANTIL 40%	12.365.0120.2173.0000						370.000,00
3 DESPESAS CORREN						370.000,00	
1 PESSOAL E ENCARGOS SOCIAIS					20.000,00		
CONTRATAÇÃO POR TEMPO DETERMINADO			3.1.90.04.00	10.000,00			
VENCIMENTOS E VANTAGENS FIXAS - PESSOAL CIVIL			3.1.90.11.00	10.000,00			
3 OUTRAS DESPESAS CORRENTES					350.000,00		
MATERIAL DE CONSUMO			3.3.90.30.00	50.000,00			
OUTROS SERVIÇOS DE TERCEIROS - PESSOA FÍSICA			3.3.90.36.00	100.000,00			
OUTROS SERVIÇOS DE TERCEIROS - PESSOA JURÍDICA			3.3.90.39.00	200.000,00			

Documento Assinado Digitalmente por: LUCIANO CARNEIRO DE SOUSA  
 Acesse em: https://efec.tce.pe.gov.br/ppp/validadoc.seam?codigo\_documento=dee04411-8ee7-44a7-b2c1-73889305e521



# PREFEITURA MUNICIPAL DE CORTÊS

Rua Coronel José Belarmino, 48 - CNPJ:10273548/0001-69

Orçamento Programa - Exercício de 2015

Página 25

## QUADRO AUXILIAR DE DETALHAMENTO DA DESPESA

ORGÃO	02	PODER EXECUTIVO
UNIDADE	20	PODER EXECUTIVO
SUB UNIDADE	10	FUNDEB

Aplicacao Programada	Proj/Ativ	Finalidade	Categoria	Detalhada	TotalGrupo	Total Categ.	Total Fun
		F.R. - C.A.					
GESTÃO ADMINISTRATIVA DO ENSINO INFANTIL 60%	12.365.0120.2174.0000						550.000,00
3 DESPESAS CORREN						550.000,00	
1 PESSOAL E ENCARGOS SOCIAIS					500.000,00		
CONTRATAÇÃO POR TEMPO DETERMINADO			3.1.90.04.00	100.000,00			
VENCIMENTOS E VANTAGENS FIXAS - PESSOAL CIVIL			3.1.90.11.00	400.000,00			
3 OUTRAS DESPESAS CORRENTES					50.000,00		
DIÁRIAS - PESSOAL CIVIL			3.3.90.14.00	50.000,00			
AQUISIÇÃO DE MATERIAL ESCOLAR E DIDÁTICO PARA O ENSINO INFANTIL - FUNDEB 40%	12.365.0120.2175.0000						100.000,00
3 DESPESAS CORREN						100.000,00	
3 OUTRAS DESPESAS CORRENTES					100.000,00		
Material, Bem ou Serviço para Distribuição Gratuita			3.3.90.32.00	100.000,00			
PROGRAMA ESTÁGIO REMUNERADO - FUNDEB 40%	12.365.0120.2295.0000						100.000,00
3 DESPESAS CORREN						100.000,00	
3 OUTRAS DESPESAS CORRENTES					100.000,00		
OUTROS SERVIÇOS DE TERCEIROS - PESSOA FÍSICA			3.3.90.36.00	100.000,00			
<b>TOTAL</b>							<b>12.000.000,00</b>

Documento Assinado Digitalmente por: LUCIANO CARNEIRO DE SOUSA  
 Acesse em: <https://eic.tec.pe.gov.br/ppp/validaDoc.seam> Código do documento: dee04411-8ee7-44a7-b2c1-73889b05e521

# PREFEITURA MUNICIPAL DE CORTÊS

Rua Coronel José Belarmino, 48 - CNPJ:10273548/0001-69



Orçamento Programa - Exercício de 2015

Página 26

## QUADRO AUXILIAR DE DETALHAMENTO DA DESPESA

ORGÃO	02	PODER EXECUTIVO
UNIDADE	20	PODER EXECUTIVO
SUB UNIDADE	11	SECRETARIA DE MEIO AMBIENTE

Aplicacao Programada	Proj/Ativ	Finalidade	Categoria	Detalhada	TotalGrupo	Total Categ.	Total Func
		F.R. - C.A.					
CONCESSÃO DE BOLSA RECICLÁVEL	18.541.0028.2302.0000						50.000,00
3 DESPESAS CORREN						50.000,00	
3 OUTRAS DESPESAS CORRENTES					50.000,00		
OUTROS AUXÍLIOS FINANCEIROS A PESSOA FÍSICA			3.3.90.48.00	50.000,00			
MODERNIZAÇÃO DA ESTRUTURA ADMINISTRATIVA	18.541.0180.1088.0000						10.000,00
4 DESPESAS DE CAPIT						10.000,00	
4 INVESTIMENTOS					10.000,00		
EQUIPAMENTOS E MATERIAL PERMANENTE			4.4.90.52.00	10.000,00			
CONSTRUÇÃO, REFORMA, ADAPTAÇÃO DE UNIDADE DE RESÍDUOS SÓLIDOS	18.541.0180.1089.0000						30.000,00
4 DESPESAS DE CAPIT						30.000,00	
4 INVESTIMENTOS					30.000,00		
OBRAS E INSTALAÇÕES			4.4.90.51.00	30.000,00			
RECUPERAÇÃO DAS MARGENS DO RIO SIRINHAÉM	18.541.0180.1090.0000						30.000,00
4 DESPESAS DE CAPIT						30.000,00	
4 INVESTIMENTOS					30.000,00		
OBRAS E INSTALAÇÕES			4.4.90.51.00	30.000,00			
MANUTENÇÃO DA UNIDADE ADMINISTRATIVA	18.541.0180.2176.0000						200.000,00
3 DESPESAS CORREN						200.000,00	
1 PESSOAL E ENCARGOS SOCIAIS					130.000,00		
CONTRATAÇÃO POR TEMPO DETERMINADO			3.1.90.04.00	10.000,00			
VENCIMENTOS E VANTAGENS FIXAS - PESSOAL CIVIL			3.1.90.11.00	100.000,00			
OBRIGAÇÕES PATRONAIS			3.1.90.13.00	10.000,00			
OBRIGAÇÕES PATRONAIS - INTRA-ORÇAMENTÁRIO			3.1.91.13.00	10.000,00			
3 OUTRAS DESPESAS CORRENTES					70.000,00		
DIÁRIAS - PESSOAL CIVIL			3.3.90.14.00	10.000,00			
MATERIAL DE CONSUMO			3.3.90.30.00	10.000,00			
OUTROS SERVIÇOS DE TERCEIROS - PESSOA FÍSICA			3.3.90.36.00	20.000,00			
OUTROS SERVIÇOS DE TERCEIROS - PESSOA JURÍDICA			3.3.90.39.00	30.000,00			
IMPLANTAÇÃO DO PROJETO DE PRESERVAÇÃO E PAISAGENS	18.541.0180.2178.0000						20.000,00
3 DESPESAS CORREN						20.000,00	
3 OUTRAS DESPESAS CORRENTES					20.000,00		
OUTROS SERVIÇOS DE TERCEIROS - PESSOA FÍSICA			3.3.90.36.00	10.000,00			
OUTROS SERVIÇOS DE TERCEIROS - PESSOA JURÍDICA			3.3.90.39.00	10.000,00			
PROJETO DE RECUPERAÇÃO DE ÁREAS DE LAZER	18.541.0180.2180.0000						20.000,00
3 DESPESAS CORREN						20.000,00	
3 OUTRAS DESPESAS CORRENTES					20.000,00		
OUTROS SERVIÇOS DE TERCEIROS - PESSOA FÍSICA			3.3.90.36.00	10.000,00			
OUTROS SERVIÇOS DE TERCEIROS - PESSOA JURÍDICA			3.3.90.39.00	10.000,00			
RECUPERAÇÃO DAS MARGENS DO RIO SIRINHAÉM	18.541.0180.2181.0000						30.000,00
3 DESPESAS CORREN						30.000,00	
3 OUTRAS DESPESAS CORRENTES					30.000,00		
MATERIAL DE CONSUMO			3.3.90.30.00	10.000,00			
OUTROS SERVIÇOS DE TERCEIROS - PESSOA FÍSICA			3.3.90.36.00	10.000,00			
OUTROS SERVIÇOS DE TERCEIROS - PESSOA JURÍDICA			3.3.90.39.00	10.000,00			
IMPLANTAÇÃO DE UM VIVEIRO MUNICIPAL DE MUDAS	18.541.0180.2194.0000						30.000,00

Documento Assinado Digitalmente por: LUCIANO CARNEIRO DE SOUSA  
 Acesse em: <https://eic.fcc.pe.gov.br/gpp/validaDoc.seam> Código do documento: dee04411-8ee7-44a7-b2c1-7389305e521

PREFEITURA MUNICIPAL DE CORTÊS

Rua Coronel José Belarmino, 48 - CNPJ:10273548/0001-69



Orçamento Programa - Exercício de 2015

Página 27

QUADRO AUXILIAR DE DETALHAMENTO DA DESPESA

ORGÃO	02	PODER EXECUTIVO
UNIDADE	20	PODER EXECUTIVO
SUB UNIDADE	11	SECRETARIA DE MEIO AMBIENTE

Aplicacao Programada	Proj/Ativ	Finalidade	Categoria	Detalhada	TotalGrupo	Total Categ.	Total Funç
		F.R. - C.A.					
DE PLANTAS NATIVAS							
3	DESPESAS CORREN					30.000,00	
3	OUTRAS DESPESAS CORRENTES				30.000,00		
	MATERIAL DE CONSUMO		3.3.90.30.00	10.000,00			
	OUTROS SERVIÇOS DE TERCEIROS - PESSOA FISICA		3.3.90.36.00	10.000,00			
	OUTROS SERVIÇOS DE TERCEIROS - PESSOA JURIDICA		3.3.90.39.00	10.000,00			
PROJETO PARA AQUISIÇÃO DE UM VEICULO, COM COMPACTADOR, PARA COLETA DE LIXO							
4	DESPESAS DE CAPIT	18.541.0202.1256.0000				100.000,00	100.000,00
4	INVESTIMENTOS				100.000,00		
	EQUIPAMENTOS E MATERIAL PERMANENTE		4.4.90.52.00	100.000,00			
<b>TOTAL</b>						<b>520.000,00</b>	

Documento Assinado Digitalmente por: LUCIANO CARNEIRO DE SOUSA  
 Acesse em: <https://eic.tec.pe.gov.br/ppp/validadoc.seam> Código do documento: dee04411-8ee7-44a7-b2c1-73889305e521



# PREFEITURA MUNICIPAL DE CORTÊS

Rua Coronel José Belarmino, 48 - CNPJ:10273548/0001-69

Orçamento Programa - Exercício de 2015

Página 28

## QUADRO AUXILIAR DE DETALHAMENTO DA DESPESA

ORGÃO	02	PODER EXECUTIVO
UNIDADE	20	PODER EXECUTIVO
SUB UNIDADE	12	SECRETARIA DE EDUCAÇÃO

Aplicacao Programada	Proj/Ativ	Finalidade	Categoria	Detalhada	TotalGrupo	Total Categ.	Total Funco
		F.R. - C.A.					
APOIO AOS CONSELHOS DE EDUCAÇÃO CME, CAE, FUNDEB	12.361.0004.2248.0000						25.000,00
3	DESPESAS CORREN					25.000,00	
3	OUTRAS DESPESAS CORRENTES				25.000,00		
	DIÁRIAS - PESSOAL CIVIL		3.3.90.14.00	5.000,00			
	MATERIAL DE CONSUMO		3.3.90.30.00	5.000,00			
	PASSAGENS E DESPESAS COM LOCOMOÇÃO		3.3.90.33.00	5.000,00			
	OUTROS SERVIÇOS DE TERCEIROS - PESSOA FÍSICA		3.3.90.36.00	5.000,00			
	OUTROS SERVIÇOS DE TERCEIROS - PESSOA JURÍDICA		3.3.90.39.00	5.000,00			
CAPACITAÇÃO DE PROFESSORES E PESSOAL DA EDUCAÇÃO	12.361.0007.2136.0000						15.000,00
3	DESPESAS CORREN					15.000,00	
3	OUTRAS DESPESAS CORRENTES				15.000,00		
	SERVIÇOS DE CONSULTORIA		3.3.90.35.00	5.000,00			
	OUTROS SERVIÇOS DE TERCEIROS - PESSOA FÍSICA		3.3.90.36.00	5.000,00			
	OUTROS SERVIÇOS DE TERCEIROS - PESSOA JURÍDICA		3.3.90.39.00	5.000,00			
AQUISIÇÃO DE VEÍCULO DESTINADO A SECRETARIA DE EDUCAÇÃO	12.361.0120.1072.0000						40.000,00
4	DESPESAS DE CAPIT					40.000,00	
4	INVESTIMENTOS				40.000,00		
	EQUIPAMENTOS E MATERIAL PERMANENTE		4.4.90.52.00	40.000,00			
AQUISIÇÃO DE EQUIPAMENTOS PARA CENTROS DE TREINAMENTO	12.361.0120.1074.0000						20.000,00
4	DESPESAS DE CAPIT					20.000,00	
4	INVESTIMENTOS				20.000,00		
	EQUIPAMENTOS E MATERIAL PERMANENTE		4.4.90.52.00	20.000,00			
AQUISIÇÃO DE MÓVEIS, MÁQUINAS E EQUIPAMENTOS DIVERSOS	12.361.0120.1076.0000						20.000,00
4	DESPESAS DE CAPIT					20.000,00	
4	INVESTIMENTOS				20.000,00		
	EQUIPAMENTOS E MATERIAL PERMANENTE		4.4.90.52.00	20.000,00			
AQUISIÇÃO DE EQUIPAMENTOS PARA ESCOLAS CONTEMPLADAS COM O PROGRAMA PDDE	12.361.0120.1078.0000						40.000,00
4	DESPESAS DE CAPIT					40.000,00	
4	INVESTIMENTOS				40.000,00		
	EQUIPAMENTOS E MATERIAL PERMANENTE		4.4.90.52.00	40.000,00			
GESTÃO ADMINISTRATIVA DO FMEC	12.361.0120.2134.0000						50.000,00
3	DESPESAS CORREN					50.000,00	
1	PESSOAL E ENCARGOS SOCIAIS				20.000,00		
	CONTRATAÇÃO POR TEMPO DETERMINADO		3.1.90.04.00	5.000,00			
	VENCIMENTOS E VANTAGENS FIXAS - PESSOAL CIVIL		3.1.90.11.00	5.000,00			
	OBRIGAÇÕES PATRONAIS		3.1.90.13.00	5.000,00			
	OBRIGAÇÕES PATRONAIS - INTRA-ORÇAMENTÁRIO		3.1.91.13.00	5.000,00			
3	OUTRAS DESPESAS CORRENTES				30.000,00		
	DIÁRIAS - PESSOAL CIVIL		3.3.90.14.00	5.000,00			
	MATERIAL DE CONSUMO		3.3.90.30.00	5.000,00			
	PASSAGENS E DESPESAS COM LOCOMOÇÃO		3.3.90.33.00	5.000,00			
	OUTROS SERVIÇOS DE TERCEIROS - PESSOA FÍSICA		3.3.90.36.00	5.000,00			
	OUTROS SERVIÇOS DE TERCEIROS - PESSOA JURÍDICA		3.3.90.39.00	5.000,00			
	DESPESAS DE EXERCÍCIOS ANTERIORES		3.3.90.92.00	5.000,00			

Documento Assinado Digitalmente por: LUCIANO CARNEIRO DE SOUSA  
Acesse em: <https://ecec.tce.pe.gov.br/ppp/validadoc.seam> Código do documento: dee04411-8ec7-44a7-b2c1-73889305e521



# PREFEITURA MUNICIPAL DE CORTÊS

Rua Coronel José Belarmino, 48 - CNPJ:10273548/0001-69



Orçamento Programa - Exercício de 2015

Página 29

## QUADRO AUXILIAR DE DETALHAMENTO DA DESPESA

ORGÃO	02	PODER EXECUTIVO
UNIDADE	20	PODER EXECUTIVO
SUB UNIDADE	12	SECRETARIA DE EDUCAÇÃO

Aplicacao Programada	Proj/Ativ	Finalidade	Categoria	Detalhada	TotalGrupo	Total Categ.	Total Funç
		F.R. - C.A.					
GESTÃO ADMINISTRATIVA DO FMEC	12.361.0120.2134.0000						50.000,00
MANUTENÇÃO DE IMÓVEIS E INSTALAÇÕES DE UNIDADES ESCOLARES	12.361.0120.2135.0000						60.000,00
3 DESPESAS CORREN						60.000,00	
3 OUTRAS DESPESAS CORRENTES					60.000,00		
MATERIAL DE CONSUMO			3.3.90.30.00	20.000,00			
OUTROS SERVIÇOS DE TERCEIROS - PESSOA FÍSICA			3.3.90.36.00	20.000,00			
OUTROS SERVIÇOS DE TERCEIROS - PESSOA JURÍDICA			3.3.90.39.00	20.000,00			
AJUDA A ESTUDANTES CARENTES E AUXÍLIOS PARA ESTUDOS	12.361.0120.2138.0000						40.000,00
3 DESPESAS CORREN						40.000,00	
3 OUTRAS DESPESAS CORRENTES					40.000,00		
AUXÍLIO FINANCEIRO A ESTUDANTE			3.3.90.18.00	20.000,00			
Material, Bem ou Serviço para Distribuição Gratuita			3.3.90.32.00	20.000,00			
MANUTENÇÃO DO PROGRAMA PDDE	12.361.0120.2151.0000						60.000,00
3 DESPESAS CORREN						60.000,00	
3 OUTRAS DESPESAS CORRENTES					60.000,00		
MATERIAL DE CONSUMO			3.3.90.30.00	20.000,00			
OUTROS SERVIÇOS DE TERCEIROS - PESSOA FÍSICA			3.3.90.36.00	20.000,00			
OUTROS SERVIÇOS DE TERCEIROS - PESSOA JURÍDICA			3.3.90.39.00	20.000,00			
MANUTENÇÃO DE OUTROS PROGRAMAS DE EDUCAÇÃO E QSE	12.361.0120.2153.0000						420.000,00
3 DESPESAS CORREN						420.000,00	
3 OUTRAS DESPESAS CORRENTES					420.000,00		
MATERIAL DE CONSUMO			3.3.90.30.00	100.000,00			
Material, Bem ou Serviço para Distribuição Gratuita			3.3.90.32.00	10.000,00			
OUTROS SERVIÇOS DE TERCEIROS - PESSOA FÍSICA			3.3.90.36.00	10.000,00			
OUTROS SERVIÇOS DE TERCEIROS - PESSOA JURÍDICA			3.3.90.39.00	300.000,00			
PROMOÇÕES DE OFICINAS EDUCACIONAIS	12.361.0120.2154.0000						15.000,00
3 DESPESAS CORREN						15.000,00	
3 OUTRAS DESPESAS CORRENTES					15.000,00		
MATERIAL DE CONSUMO			3.3.90.30.00	5.000,00			
OUTROS SERVIÇOS DE TERCEIROS - PESSOA FÍSICA			3.3.90.36.00	5.000,00			
OUTROS SERVIÇOS DE TERCEIROS - PESSOA JURÍDICA			3.3.90.39.00	5.000,00			
AQUISIÇÃO DE FARDAMENTO - EDUCAÇÃO (RECURSOS PROPRIO)	12.361.0120.2244.0000						110.000,00
3 DESPESAS CORREN						110.000,00	
3 OUTRAS DESPESAS CORRENTES					110.000,00		
MATERIAL DE CONSUMO			3.3.90.30.00	20.000,00			
OUTROS SERVIÇOS DE TERCEIROS - PESSOA FÍSICA			3.3.90.36.00	20.000,00			
OUTROS SERVIÇOS DE TERCEIROS - PESSOA JURÍDICA			3.3.90.39.00	70.000,00			
AQUISIÇÃO DE KITS ESCOLARES PARA ESTUDANTES DA REDE MUNICIPAL.	12.361.0120.2249.0000						30.000,00
3 DESPESAS CORREN						30.000,00	
3 OUTRAS DESPESAS CORRENTES					30.000,00		
MATERIAL DE CONSUMO			3.3.90.30.00	10.000,00			
OUTROS SERVIÇOS DE TERCEIROS - PESSOA FÍSICA			3.3.90.36.00	10.000,00			
OUTROS SERVIÇOS DE TERCEIROS - PESSOA JURÍDICA			3.3.90.39.00	10.000,00			

Documento Assinado Digitalmente por: LUCIANO CARNEIRO DE SOUSA  
 Acesse em: <https://eic.tec.pe.gov.br/ppp/validadoc.seam> Código do documento: dee04411-8ee7-44a7-b2c1-73889305e521

# PREFEITURA MUNICIPAL DE CORTÊS

Rua Coronel José Belarmino, 48 - CNPJ:10273548/0001-69



Orçamento Programa - Exercício de 2015

Página 30

## QUADRO AUXILIAR DE DETALHAMENTO DA DESPESA

ORGÃO	02	PODER EXECUTIVO
UNIDADE	20	PODER EXECUTIVO
SUB UNIDADE	12	SECRETARIA DE EDUCAÇÃO

Aplicacao Programada	Proj/Ativ	Finalidade	Categoria	Detalhada	TotalGrupo	Total Categ.	Total Funç
		F.R. - C.A.					
AQUISIÇÃO DE EQUIPAMENTOS FONOAUDIÓLOGICOS DE SUPORTE AO PROFESSOR	12.361.0120.2250.0000						20.000,00
4	DESPESAS DE CAPIT					20.000,00	
4	INVESTIMENTOS				20.000,00		
	EQUIPAMENTOS E MATERIAL PERMANENTE		4.4.90.52.00	20.000,00			
MANUTENÇÃO DO PNAEF - FUNDAMENTAL - RECURSOS FNDE	12.361.0121.2144.0000						70.000,00
3	DESPESAS CORREN					70.000,00	
3	OUTRAS DESPESAS CORRENTES				70.000,00		
	MATERIAL DE CONSUMO		3.3.90.30.00	50.000,00			
	OUTROS SERVIÇOS DE TERCEIROS - PESSOA FÍSICA		3.3.90.36.00	10.000,00			
	OUTROS SERVIÇOS DE TERCEIROS - PESSOA JURÍDICA		3.3.90.39.00	10.000,00			
MANUTENÇÃO DA MERENDA ESCOLAR COM RECURSOS PRÓPRIOS	12.361.0121.2283.0000						600.000,00
3	DESPESAS CORREN					600.000,00	
3	OUTRAS DESPESAS CORRENTES				600.000,00		
	MATERIAL DE CONSUMO		3.3.90.30.00	500.000,00			
	OUTROS SERVIÇOS DE TERCEIROS - PESSOA FÍSICA		3.3.90.36.00	50.000,00			
	OUTROS SERVIÇOS DE TERCEIROS - PESSOA JURÍDICA		3.3.90.39.00	50.000,00			
MANUTENÇÃO DO PROGRAMA MAIS EDUCAÇÃO	12.361.0121.2300.0000						50.000,00
3	DESPESAS CORREN					50.000,00	
3	OUTRAS DESPESAS CORRENTES				50.000,00		
	MATERIAL DE CONSUMO		3.3.90.30.00	20.000,00			
	OUTROS SERVIÇOS DE TERCEIROS - PESSOA FÍSICA		3.3.90.36.00	10.000,00			
	OUTROS SERVIÇOS DE TERCEIROS - PESSOA JURÍDICA		3.3.90.39.00	20.000,00			
MANUTENÇÃO DO PROGRAMA A CAMINHO DA ESCOLA	12.361.0122.2147.0000						180.000,00
3	DESPESAS CORREN					180.000,00	
3	OUTRAS DESPESAS CORRENTES				180.000,00		
	MATERIAL DE CONSUMO		3.3.90.30.00	30.000,00			
	OUTROS SERVIÇOS DE TERCEIROS - PESSOA FÍSICA		3.3.90.36.00	50.000,00			
	OUTROS SERVIÇOS DE TERCEIROS - PESSOA JURÍDICA		3.3.90.39.00	100.000,00			
MANUTENÇÃO DO PNATE - FUNDAMENTAL - RECURSOS FNDE	12.361.0122.2148.0000						200.000,00
3	DESPESAS CORREN					200.000,00	
3	OUTRAS DESPESAS CORRENTES				200.000,00		
	MATERIAL DE CONSUMO		3.3.90.30.00	50.000,00			
	OUTROS SERVIÇOS DE TERCEIROS - PESSOA FÍSICA		3.3.90.36.00	50.000,00			
	OUTROS SERVIÇOS DE TERCEIROS - PESSOA JURÍDICA		3.3.90.39.00	100.000,00			
MANUTENÇÃO DO TRANSPORTE ESCOLAR COM RECURSOS PRÓPRIOS	12.361.0122.2289.0000						50.000,00
3	DESPESAS CORREN					50.000,00	
3	OUTRAS DESPESAS CORRENTES				50.000,00		
	OUTROS SERVIÇOS DE TERCEIROS - PESSOA FÍSICA		3.3.90.36.00	20.000,00			
	OUTROS SERVIÇOS DE TERCEIROS - PESSOA JURÍDICA		3.3.90.39.00	30.000,00			
MANUTENÇÃO DO TRANSPORTE DE ESTUDANTES UNIVERSITÁRIOS	12.364.0124.2141.0000						80.000,00
3	DESPESAS CORREN					80.000,00	

Documento Assinado Digitalmente por: LUCIANO CARNEIRO DE SOUSA  
 Acesse em: <https://ecec.tce.pe.gov.br/ppp/validaDoc.seam> Código do documento: de04411-8ee7-44a7-b2c1-73899305e521

# PREFEITURA MUNICIPAL DE CORTÊS

Rua Coronel José Belarmino, 48 - CNPJ:10273548/0001-69

Orçamento Programa - Exercício de 2015

Página 31

## QUADRO AUXILIAR DE DETALHAMENTO DA DESPESA



Documento Assinado Digitalmente por: LUCIANO CARNEIRO DE SOUSA  
 Acesse em: <https://ecec.tce.pe.gov.br/ppp/validaDoc.seam> Código do documento: dee04411-8ec7-44a7-b2c1-73889305e521

ORGÃO	UNIDADE	SUB UNIDADE	Proj/Ativ	Finalidade	Categoria	Detalhada	Total Grupo	Total Categ.	Total Funç.
			F.R. - C.A.						
02	20	12		PODER EXECUTIVO					
				PODER EXECUTIVO					
				SECRETARIA DE EDUCAÇÃO					
MANUTENÇÃO DO TRANSPORTE DE ESTUDANTES UNIVERSITÁRIOS			12.364.0124.2141.0000						80.000,00
3				DESPESAS CORREN				80.000,00	
3				OUTRAS DESPESAS CORRENTES			80.000,00		
				OUTROS SERVIÇOS DE TERCEIROS - PESSOA FÍSICA	3.3.90.36.00	10.000,00			
				OUTROS SERVIÇOS DE TERCEIROS - PESSOA JURÍDICA	3.3.90.39.00	70.000,00			
MANUTENÇÃO DA CRECHE MUNICIPAL			12.365.0120.2032.0000						105.000,00
3				DESPESAS CORREN				105.000,00	
1				PESSOAL E ENCARGOS SOCIAIS			25.000,00		
				CONTRATAÇÃO POR TEMPO DETERMINADO	3.1.90.04.00	10.000,00			
				VENCIMENTOS E VANTAGENS FIXAS - PESSOAL CIVIL	3.1.90.11.00	15.000,00			
3				OUTRAS DESPESAS CORRENTES			80.000,00		
				MATERIAL DE CONSUMO	3.3.90.30.00	20.000,00			
				OUTROS SERVIÇOS DE TERCEIROS - PESSOA FÍSICA	3.3.90.36.00	20.000,00			
				OUTROS SERVIÇOS DE TERCEIROS - PESSOA JURÍDICA	3.3.90.39.00	40.000,00			
MANUTENÇÃO DO PROGRAMA DE EDUCAÇÃO INFANTIL			12.365.0120.2142.0000						130.000,00
3				DESPESAS CORREN				130.000,00	
1				PESSOAL E ENCARGOS SOCIAIS			30.000,00		
				CONTRATAÇÃO POR TEMPO DETERMINADO	3.1.90.04.00	10.000,00			
				VENCIMENTOS E VANTAGENS FIXAS - PESSOAL CIVIL	3.1.90.11.00	20.000,00			
3				OUTRAS DESPESAS CORRENTES			100.000,00		
				DIÁRIAS - PESSOAL CIVIL	3.3.90.14.00	10.000,00			
				MATERIAL DE CONSUMO	3.3.90.30.00	30.000,00			
				OUTROS SERVIÇOS DE TERCEIROS - PESSOA FÍSICA	3.3.90.36.00	30.000,00			
				OUTROS SERVIÇOS DE TERCEIROS - PESSOA JURÍDICA	3.3.90.39.00	30.000,00			
MANUTENÇÃO DO PNAEP / PNAEC - RECURSOS FNDE			12.365.0121.2145.0000						90.000,00
3				DESPESAS CORREN				90.000,00	
3				OUTRAS DESPESAS CORRENTES			90.000,00		
				MATERIAL DE CONSUMO	3.3.90.30.00	70.000,00			
				OUTROS SERVIÇOS DE TERCEIROS - PESSOA FÍSICA	3.3.90.36.00	10.000,00			
				OUTROS SERVIÇOS DE TERCEIROS - PESSOA JURÍDICA	3.3.90.39.00	10.000,00			
MANUTENÇÃO DO PNATE - ENSINO INFANTIL - RECURSOS FNDE			12.365.0122.2149.0000						90.000,00
3				DESPESAS CORREN				90.000,00	
3				OUTRAS DESPESAS CORRENTES			90.000,00		
				MATERIAL DE CONSUMO	3.3.90.30.00	30.000,00			
				OUTROS SERVIÇOS DE TERCEIROS - PESSOA FÍSICA	3.3.90.36.00	30.000,00			
				OUTROS SERVIÇOS DE TERCEIROS - PESSOA JURÍDICA	3.3.90.39.00	30.000,00			
MANUTENÇÃO DO PROGRAMA EDUCAÇÃO DE JOVENS E ADULTOS			12.366.0126.2152.0000						130.000,00
3				DESPESAS CORREN				130.000,00	
1				PESSOAL E ENCARGOS SOCIAIS			25.000,00		
				CONTRATAÇÃO POR TEMPO DETERMINADO	3.1.90.04.00	15.000,00			
				VENCIMENTOS E VANTAGENS FIXAS - PESSOAL CIVIL	3.1.90.11.00	10.000,00			
3				OUTRAS DESPESAS CORRENTES			105.000,00		
				MATERIAL DE CONSUMO	3.3.90.30.00	30.000,00			
				OUTROS SERVIÇOS DE TERCEIROS - PESSOA FÍSICA	3.3.90.36.00	30.000,00			
				OUTROS SERVIÇOS DE TERCEIROS - PESSOA JURÍDICA	3.3.90.39.00	45.000,00			
GESTÃO ADMINISTRATIVA DO PROGRAMA DE			12.367.0127.2143.0000						110.000,00

# PREFEITURA MUNICIPAL DE CORTÊS

Rua Coronel José Belarmino, 48 - CNPJ:10273548/0001-69



Orçamento Programa - Exercício de 2015

Página 32

## QUADRO AUXILIAR DE DETALHAMENTO DA DESPESA

ORGÃO	02	PODER EXECUTIVO
UNIDADE	20	PODER EXECUTIVO
SUB UNIDADE	12	SECRETARIA DE EDUCAÇÃO

Aplicacao Programada	Proj/Ativ	Finalidade	Categoria	Detalhada	TotalGrupo	Total Categ.	Total Funç
		F.R. - C.A.					
<b>EDUCAÇÃO ESPECIAL</b>							
3	DESPESAS CORREN					110.000,00	
1	PESSOAL E ENCARGOS SOCIAIS				20.000,00		
	CONTRATAÇÃO POR TEMPO DETERMINADO		3.1.90.04.00	10.000,00			
	VENCIMENTOS E VANTAGENS FIXAS - PESSOAL CIVIL		3.1.90.11.00	10.000,00			
3	OUTRAS DESPESAS CORRENTES				90.000,00		
	MATERIAL DE CONSUMO		3.3.90.30.00	30.000,00			
	OUTROS SERVIÇOS DE TERCEIROS - PESSOA FÍSICA		3.3.90.36.00	30.000,00			
	OUTROS SERVIÇOS DE TERCEIROS - PESSOA JURÍDICA		3.3.90.39.00	30.000,00			
<b>AQUISIÇÃO DE INSTRUMENTOS PARA BANDAS MUSICAIS E MARCIAIS</b>							
13.392.0181.1079.0000							20.000,00
4	DESPESAS DE CAPIT					20.000,00	
4	INVESTIMENTOS				20.000,00		
	EQUIPAMENTOS E MATERIAL PERMANENTE		4.4.90.52.00	20.000,00			
<b>PROMOÇÃO DE PROJETOS CULTURAIS ARTÍSTICOS LITERÁRIOS</b>							
13.392.0181.2155.0000							100.000,00
3	DESPESAS CORREN					100.000,00	
3	OUTRAS DESPESAS CORRENTES				100.000,00		
	MATERIAL DE CONSUMO		3.3.90.30.00	10.000,00			
	OUTROS SERVIÇOS DE TERCEIROS - PESSOA FÍSICA		3.3.90.36.00	10.000,00			
	OUTROS SERVIÇOS DE TERCEIROS - PESSOA JURÍDICA		3.3.90.39.00	80.000,00			
<b>IMPLANTAÇÃO DE BANDAS MUSICAIS E MARCIAIS</b>							
13.392.0181.2156.0000							35.000,00
3	DESPESAS CORREN					35.000,00	
3	OUTRAS DESPESAS CORRENTES				35.000,00		
	MATERIAL DE CONSUMO		3.3.90.30.00	15.000,00			
	OUTROS SERVIÇOS DE TERCEIROS - PESSOA FÍSICA		3.3.90.36.00	10.000,00			
	OUTROS SERVIÇOS DE TERCEIROS - PESSOA JURÍDICA		3.3.90.39.00	10.000,00			
<b>IMPLANTAÇÃO DE UM CORAL MUSICAL</b>							
13.392.0181.2157.0000							30.000,00
3	DESPESAS CORREN					30.000,00	
3	OUTRAS DESPESAS CORRENTES				30.000,00		
	MATERIAL DE CONSUMO		3.3.90.30.00	10.000,00			
	OUTROS SERVIÇOS DE TERCEIROS - PESSOA FÍSICA		3.3.90.36.00	10.000,00			
	OUTROS SERVIÇOS DE TERCEIROS - PESSOA JURÍDICA		3.3.90.39.00	10.000,00			
<b>CONCESSÃO DE PRÊMIOS EM COMPETIÇÕES PROMOVIDA PELO MUNICÍPIO NO ÂMBITO EDUCACIONAL E CULTURAL</b>							
13.392.0181.2158.0000							60.000,00
3	DESPESAS CORREN					60.000,00	
3	OUTRAS DESPESAS CORRENTES				60.000,00		
	PREMIAÇÕES CULTURAIS, ARTÍSTICAS, CIENTÍFICAS, DESPORT		3.3.90.31.00	30.000,00			
	Material, Bem ou Serviço para Distribuição Gratuita		3.3.90.32.00	30.000,00			
<b>MANUTENÇÃO DE PROGRAMA ESPORTE SOLIDÁRIO</b>							
13.812.0181.2159.0000							20.000,00
3	DESPESAS CORREN					20.000,00	
3	OUTRAS DESPESAS CORRENTES				20.000,00		
	Material, Bem ou Serviço para Distribuição Gratuita		3.3.90.32.00	20.000,00			
<b>MANUTENÇÃO DAS ATIVIDADES DE APOIO AO DESPORTO AMADOR E ESCOLA DE MÚSICA</b>							
13.812.0181.2161.0000							90.000,00
3	DESPESAS CORREN					90.000,00	

Documento Assinado Digitalmente por: LUCIANO CARNEIRO DE SOUSA  
 Acesse em: <https://eic.fcc.pe.gov.br/ppp/validadoc.seam?codigodoDocumento=dee04411-8ee7-44a7-b2c1-73889305e521>

PREFEITURA MUNICIPAL DE CORTÊS

Rua Coronel José Belarmino, 48 - CNPJ:10273548/0001-69



Orçamento Programa - Exercício de 2015

Página 33

QUADRO AUXILIAR DE DETALHAMENTO DA DESPESA

ORGÃO	02	PODER EXECUTIVO
UNIDADE	20	PODER EXECUTIVO
SUB UNIDADE	12	SECRETARIA DE EDUCAÇÃO

Aplicacao Programada	Proj/Ativ	Finalidade	Categoria	Detalhada	TotalGrupo	Total Categ.	Total Funç
		F.R. - C.A.					
MANUTENÇÃO DAS ATIVIDADES DE APOIO AO DESPORTO AMADOR E ESCOLA DE MÚSICA	13.812.0181.2161.0000						90.000,00
3 DESPESAS CORREN						90.000,00	
3 OUTRAS DESPESAS CORRENTES					90.000,00		
MATERIAL DE CONSUMO			3.3.90.30.00	50.000,00			
Material, Bem ou Serviço para Distribuição Gratuita			3.3.90.32.00	20.000,00			
OUTROS SERVIÇOS DE TERCEIROS - PESSOA FÍSICA			3.3.90.36.00	10.000,00			
OUTROS SERVIÇOS DE TERCEIROS - PESSOA JURÍDICA			3.3.90.39.00	10.000,00			
<b>TOTAL</b>							3.205.000,00

Documento Assinado Digitalmente por: LUCIANO CARNEIRO DE SOUSA  
 Acesse em: <https://eic.tec.pe.gov.br/ppp/validaDoc.seam> Código do documento: de04411-8ee7-44a7-b2c1-73889305e521



PREFEITURA MUNICIPAL DE CORTÊS

Rua Coronel José Belarmino, 48 - CNPJ:10273548/0001-69

Orçamento Programa - Exercício de 2015

Página 34

QUADRO AUXILIAR DE DETALHAMENTO DA DESPESA

Documento Assinado Digitalmente por: LUCIANO CARNEIRO DE SOUSA  
 Acesse em: <https://ecec.tce.pe.gov.br/ppp/validadoc.seam> Código do documento: de04411-8ec7-44a7-b2c1-73889305e521

ORGÃO	02	PODER EXECUTIVO						
UNIDADE	20	PODER EXECUTIVO						
SUB UNIDADE	13	FUNDO MUNICIPAL DA CRIANÇA E DO ADOLESCENTE - CONDICA						
Aplicacao Programada		Proj/Ativ	Finalidade	Categoria	Detalhada	TotalGrupo	Total Categ.	Total Fund
			F.R. - C.A.					
AQUISIÇÃO DE VEÍCULOS, MÁQUINAS, MÓVEIS E EQUIPAMENTOS - CONDICA		08.243.0083.1091.0000						20.000,00
4 DESPESAS DE CAPIT							20.000,00	
4 INVESTIMENTOS						20.000,00		
EQUIPAMENTOS E MATERIAL PERMANENTE				4.4.90.52.00	20.000,00			
ADAPTAÇÃO DE IMÓVEIS PARA ABRIGOS DAS CRIANÇAS E ADOLESCENTES - CONDICA		08.243.0083.1092.0000						10.000,00
4 DESPESAS DE CAPIT							10.000,00	
4 INVESTIMENTOS						10.000,00		
OBRAS E INSTALAÇÕES				4.4.90.51.00	10.000,00			
AQUISIÇÃO DE EQUIPAMENTOS PARA CURSOS PROFISSIONALIZANTES - CONDICA		08.243.0083.1093.0000						10.000,00
4 DESPESAS DE CAPIT							10.000,00	
4 INVESTIMENTOS						10.000,00		
EQUIPAMENTOS E MATERIAL PERMANENTE				4.4.90.52.00	10.000,00			
MANUTENÇÃO ADMINISTRATIVA DO ÓRGÃO - CONDICA		08.243.0083.2182.0000						180.000,00
3 DESPESAS CORREN							180.000,00	
1 PESSOAL E ENCARGOS SOCIAIS						70.000,00		
CONTRATAÇÃO POR TEMPO DETERMINADO				3.1.90.04.00	20.000,00			
VENCIMENTOS E VANTAGENS FIXAS - PESSOAL CIVIL				3.1.90.11.00	30.000,00			
OBRIGAÇÕES PATRONAIS				3.1.90.13.00	10.000,00			
OBRIGAÇÕES PATRONAIS - INTRA-ORÇAMENTÁRIO				3.1.91.13.00	10.000,00			
3 OUTRAS DESPESAS CORRENTES						110.000,00		
DIÁRIAS - PESSOAL CIVIL				3.3.90.14.00	20.000,00			
MATERIAL DE CONSUMO				3.3.90.30.00	20.000,00			
OUTROS SERVIÇOS DE TERCEIROS - PESSOA FÍSICA				3.3.90.36.00	20.000,00			
OUTROS SERVIÇOS DE TERCEIROS - PESSOA JURÍDICA				3.3.90.39.00	50.000,00			
PROGRAMA DE CURSOS PROFISSIONALIZANTES - CONDICA		08.243.0083.2184.0000						30.000,00
3 DESPESAS CORREN							30.000,00	
3 OUTRAS DESPESAS CORRENTES						30.000,00		
MATERIAL DE CONSUMO				3.3.90.30.00	10.000,00			
OUTROS SERVIÇOS DE TERCEIROS - PESSOA FÍSICA				3.3.90.36.00	10.000,00			
OUTROS SERVIÇOS DE TERCEIROS - PESSOA JURÍDICA				3.3.90.39.00	10.000,00			
PROGRAMA DE ESTÁGIO REMUNERADO - CONDICA		08.243.0083.2185.0000						10.000,00
3 DESPESAS CORREN							10.000,00	
3 OUTRAS DESPESAS CORRENTES						10.000,00		
OUTROS SERVIÇOS DE TERCEIROS - PESSOA FÍSICA				3.3.90.36.00	10.000,00			
PROGRAMA DE COMBATE A PROSTITUIÇÃO INFANTIL E USO DE DROGAS - CONDICA		08.243.0083.2186.0000						40.000,00
3 DESPESAS CORREN							40.000,00	
3 OUTRAS DESPESAS CORRENTES						40.000,00		
MATERIAL DE CONSUMO				3.3.90.30.00	10.000,00			
Material, Bem ou Serviço para Distribuição Gratuita				3.3.90.32.00	10.000,00			
OUTROS SERVIÇOS DE TERCEIROS - PESSOA FÍSICA				3.3.90.36.00	10.000,00			
OUTROS SERVIÇOS DE TERCEIROS - PESSOA JURÍDICA				3.3.90.39.00	10.000,00			



# PREFEITURA MUNICIPAL DE CORTÊS

Rua Coronel José Belarmino, 48 - CNPJ:10273548/0001-69

Orçamento Programa - Exercício de 2015

Página 35

## QUADRO AUXILIAR DE DETALHAMENTO DA DESPESA

ORGÃO	02	PODER EXECUTIVO
UNIDADE	20	PODER EXECUTIVO
SUB UNIDADE	13	FUNDO MUNICIPAL DA CRIANÇA E DO ADOLESCENTE - CONDICA

Aplicacao Programada	Proj/Ativ	Finalidade	Categoria	Detalhada	TotalGrupo	Total Categ.	Total Fun
		F.R. - C.A.					
<b>TOTAL</b>						300.000,00	

Documento Assinado Digitalmente por: LUCIANO CARNEIRO DE SOUSA  
Acesse em: [https://eicetec.pe.gov.br/ppp/validadoc.seam?Codigo\\_documento=dee04411-8ee7-44a7-b2c1-73889305e521](https://eicetec.pe.gov.br/ppp/validadoc.seam?Codigo_documento=dee04411-8ee7-44a7-b2c1-73889305e521)



# PREFEITURA MUNICIPAL DE CORTÊS

Rua Coronel José Belarmino, 48 - CNPJ:10273548/0001-69

Orçamento Programa - Exercício de 2015

Página 36

## QUADRO AUXILIAR DE DETALHAMENTO DA DESPESA

ORGÃO	02	PODER EXECUTIVO
UNIDADE	20	PODER EXECUTIVO
SUB UNIDADE	14	FUNDO MUNICIPAL DO IDOSO

Aplicacao Programada	Proj/Ativ	Finalidade	Categoria	Detalhada	TotalGrupo	Total Categ.	Total Fund
		F.R. - C.A.					
AQUISIÇÃO DE MOVEIS E EQUIPAMENTOS EM GERAL	08.241.0021.1014.0000						5.000,00
4	DESPESAS DE CAPIT					5.000,00	
4	INVESTIMENTOS				5.000,00		
	EQUIPAMENTOS E MATERIAL PERMANENTE		4.4.90.52.00	5.000,00			
ASSISTÊNCIA INTEGRAL AO IDOSO	08.241.0021.2029.0000						20.000,00
3	DESPESAS CORREN					20.000,00	
3	OUTRAS DESPESAS CORRENTES				20.000,00		
	MATERIAL DE CONSUMO		3.3.90.30.00	5.000,00			
	Material, Bem ou Serviço para Distribuição Gratuita		3.3.90.32.00	5.000,00			
	OUTROS SERVIÇOS DE TERCEIROS - PESSOA FÍSICA		3.3.90.36.00	5.000,00			
	OUTROS SERVIÇOS DE TERCEIROS - PESSOA JURÍDICA		3.3.90.39.00	5.000,00			
MANUTENÇÃO DO FUNDO DE ASSISTÊNCIA AO IDOSO	08.241.0021.2052.0000						40.000,00
3	DESPESAS CORREN					40.000,00	
1	PESSOAL E ENCARGOS SOCIAIS				20.000,00		
	CONTRATAÇÃO POR TEMPO DETERMINADO		3.1.90.04.00	5.000,00			
	VENCIMENTOS E VANTAGENS FIXAS - PESSOAL CIVIL		3.1.90.11.00	5.000,00			
	OBRIGAÇÕES PATRONAIS		3.1.90.13.00	5.000,00			
	OBRIGAÇÕES PATRONAIS - INTRA-ORÇAMENTÁRIO		3.1.91.13.00	5.000,00			
3	OUTRAS DESPESAS CORRENTES				20.000,00		
	DIÁRIAS - PESSOAL CIVIL		3.3.90.14.00	5.000,00			
	MATERIAL DE CONSUMO		3.3.90.30.00	5.000,00			
	OUTROS SERVIÇOS DE TERCEIROS - PESSOA FÍSICA		3.3.90.36.00	5.000,00			
	OUTROS SERVIÇOS DE TERCEIROS - PESSOA JURÍDICA		3.3.90.39.00	5.000,00			
<b>TOTAL</b>							<b>65.000,00</b>

Documento Assinado Digitalmente por: LUCIANO CARNEIRO DE SOUSA  
Acesse em: <https://eic.tec.pe.gov.br/ppp/validadoc.seam> Código do documento: dec04411-8ee7-44a7-b2c1-73889305e521





# PREFEITURA MUNICIPAL DE CORTÊS

Rua Coronel José Belarmino, 48 - CNPJ:10273548/0001-69

Orçamento Programa - Exercício de 2015

Página 37

## QUADRO AUXILIAR DE DETALHAMENTO DA DESPESA

ORGÃO	02	PODER EXECUTIVO
UNIDADE	30	ENTIDADES SUPERVISIONADAS
SUB UNIDADE	01	FUNDO MUNICIPAL DE ASSISTÊNCIA SOCIAL

Aplicacao Programada	Proj/Ativ	Finalidade	Categoria	Detalhada	TotalGrupo	Total Categ.	Total Fund
		F.R. - C.A.					
CAPACITAÇÃO DE SERVIDORES	08.128.0007.2038.0000						20.000,00
3	DESPESAS CORREN					20.000,00	
3	OUTRAS DESPESAS CORRENTES				20.000,00		
	DIÁRIAS - PESSOAL CIVIL		3.3.90.14.00	5.000,00			
	MATERIAL DE CONSUMO		3.3.90.30.00	5.000,00			
	OUTROS SERVIÇOS DE TERCEIROS - PESSOA FÍSICA		3.3.90.36.00	5.000,00			
	OUTROS SERVIÇOS DE TERCEIROS - PESSOA JURÍDICA		3.3.90.39.00	5.000,00			
CASA DA JUVENTUDE	08.243.0083.2096.0000						15.000,00
3	DESPESAS CORREN					15.000,00	
3	OUTRAS DESPESAS CORRENTES				15.000,00		
	MATERIAL DE CONSUMO		3.3.90.30.00	5.000,00			
	OUTROS SERVIÇOS DE TERCEIROS - PESSOA FÍSICA		3.3.90.36.00	5.000,00			
	OUTROS SERVIÇOS DE TERCEIROS - PESSOA JURÍDICA		3.3.90.39.00	5.000,00			
MANUTENÇÃO DAS ATIVIDADES DO CONSELHO MUNICIPAL DE ASSISTÊNCIA SOCIAL	08.244.0004.2027.0000						50.000,00
3	DESPESAS CORREN					50.000,00	
3	OUTRAS DESPESAS CORRENTES				50.000,00		
	DIÁRIAS - PESSOAL CIVIL		3.3.90.14.00	10.000,00			
	MATERIAL DE CONSUMO		3.3.90.30.00	10.000,00			
	OUTROS SERVIÇOS DE TERCEIROS - PESSOA FÍSICA		3.3.90.36.00	20.000,00			
	OUTROS SERVIÇOS DE TERCEIROS - PESSOA JURÍDICA		3.3.90.39.00	10.000,00			
AQUISIÇÃO DE EQUIPAMENTOS PARA MODERNIZAÇÃO DA ESTRUTURA ADMINISTRATIVA	08.244.0080.1011.0000						20.000,00
4	DESPESAS DE CAPIT					20.000,00	
4	INVESTIMENTOS				20.000,00		
	EQUIPAMENTOS E MATERIAL PERMANENTE		4.4.90.52.00	20.000,00			
IMPLANTAÇÃO DE CENTRO DE ACESSO A TECNOLOGIA DE INCLUSÃO SOCIAL	08.244.0080.1113.0000						10.000,00
4	DESPESAS DE CAPIT					10.000,00	
4	INVESTIMENTOS				10.000,00		
	EQUIPAMENTOS E MATERIAL PERMANENTE		4.4.90.52.00	10.000,00			
CONSTRUÇÃO, REFORMA E/OU ADAPTAÇÃO DO CRAS E CREAS	08.244.0080.1114.0000						30.000,00
4	DESPESAS DE CAPIT					30.000,00	
4	INVESTIMENTOS				30.000,00		
	OBRAS E INSTALAÇÕES		4.4.90.51.00	30.000,00			
AQUISIÇÃO DE EQUIPAMENTOS E MATERIAL PERMANENTE PARA O CRAS, CREAS, PETI E PROJovem	08.244.0080.1115.0000						20.000,00
4	DESPESAS DE CAPIT					20.000,00	
4	INVESTIMENTOS				20.000,00		
	EQUIPAMENTOS E MATERIAL PERMANENTE		4.4.90.52.00	20.000,00			
AQUISIÇÃO DE EQUIPAMENTOS /MOVEIS PARA ATENDER O IGDBF.	08.244.0080.1252.0000						10.000,00
4	DESPESAS DE CAPIT					10.000,00	
4	INVESTIMENTOS				10.000,00		
	EQUIPAMENTOS E MATERIAL PERMANENTE		4.4.90.52.00	10.000,00			
MANUTENÇÃO DAS ATIVIDADES DO IGD/SUAS	08.244.0080.1263.0000						30.000,00

Documento Assinado Digitalmente por: LUCIANO CARNEIRO DE SOUSA  
Acesse em: <https://ecec.tce.pe.gov.br/ppp/validaDoc.seam> Código do documento: dee04411-8ee7-44a7-b2c1-73889305e521

# PREFEITURA MUNICIPAL DE CORTÊS

Rua Coronel José Belarmino, 48 - CNPJ:10273548/0001-69

Orçamento Programa - Exercício de 2015

Página 38

## QUADRO AUXILIAR DE DETALHAMENTO DA DESPESA



Documento Assinado Digitalmente por: LUCIANO CARNEIRO DE SOUSA  
Acesse em: <https://eic.fcc.pe.gov.br/ppp/validadoc.seam> Código do documento: de04411-8ee7-44a7-b2c1-73889305e521

ORGÃO	02	PODER EXECUTIVO
UNIDADE	30	ENTIDADES SUPERVISIONADAS
SUB UNIDADE	01	FUNDO MUNICIPAL DE ASSISTÊNCIA SOCIAL

Aplicacao Programada	Proj/Ativ	Finalidade	Categoria	Detalhada	TotalGrupo	Total Categ.	Total Funco
		F.R. - C.A.					
MANUTENÇÃO DAS ATIVIDADES DO IGD/SUAS	08.244.0080.1263.0000						30.000,00
3	DESPESAS CORREN					30.000,00	
3	OUTRAS DESPESAS CORRENTES				30.000,00		
	MATERIAL DE CONSUMO		3.3.90.30.00	10.000,00			
	OUTROS SERVIÇOS DE TERCEIROS - PESSOA FÍSICA		3.3.90.36.00	10.000,00			
	OUTROS SERVIÇOS DE TERCEIROS - PESSOA JURÍDICA		3.3.90.39.00	10.000,00			
INDENIZAÇÕES E RESTITUIÇÕES DIVERSAS	08.244.0080.2025.0000						5.000,00
3	DESPESAS CORREN					5.000,00	
3	OUTRAS DESPESAS CORRENTES				5.000,00		
	INDENIZAÇÕES E RESTITUIÇÕES		3.3.90.93.00	5.000,00			
GESTÃO ADMINISTRATIVA DO FMAS	08.244.0080.2026.0000						320.000,00
3	DESPESAS CORREN					320.000,00	
1	PESSOAL E ENCARGOS SOCIAIS				160.000,00		
	CONTRATAÇÃO POR TEMPO DETERMINADO		3.1.90.04.00	20.000,00			
	Outros Benefícios Previdenciários do servidor ou do militar		3.1.90.05.00	5.000,00			
	VENCIMENTOS E VANTAGENS FIXAS - PESSOAL CIVIL		3.1.90.11.00	135.000,00			
3	OUTRAS DESPESAS CORRENTES				160.000,00		
	DIÁRIAS - PESSOAL CIVIL		3.3.90.14.00	30.000,00			
	MATERIAL DE CONSUMO		3.3.90.30.00	20.000,00			
	PASSAGENS E DESPESAS COM LOCOMOÇÃO		3.3.90.33.00	10.000,00			
	SERVIÇOS DE CONSULTORIA		3.3.90.35.00	10.000,00			
	OUTROS SERVIÇOS DE TERCEIROS - PESSOA FÍSICA		3.3.90.36.00	40.000,00			
	OUTROS SERVIÇOS DE TERCEIROS - PESSOA JURÍDICA		3.3.90.39.00	20.000,00			
	DESPESAS DE EXERCÍCIOS ANTERIORES		3.3.90.92.00	20.000,00			
	INDENIZAÇÕES E RESTITUIÇÕES		3.3.90.93.00	10.000,00			
MANUTENÇÃO DAS AÇÕES DO PROGRAMA BOLSA FAMÍLIA - IGDBF	08.244.0080.2028.0000						90.000,00
3	DESPESAS CORREN					90.000,00	
1	PESSOAL E ENCARGOS SOCIAIS				20.000,00		
	CONTRATAÇÃO POR TEMPO DETERMINADO		3.1.90.04.00	10.000,00			
	VENCIMENTOS E VANTAGENS FIXAS - PESSOAL CIVIL		3.1.90.11.00	10.000,00			
3	OUTRAS DESPESAS CORRENTES				70.000,00		
	MATERIAL DE CONSUMO		3.3.90.30.00	10.000,00			
	PASSAGENS E DESPESAS COM LOCOMOÇÃO		3.3.90.33.00	10.000,00			
	OUTROS SERVIÇOS DE TERCEIROS - PESSOA FÍSICA		3.3.90.36.00	40.000,00			
	OUTROS SERVIÇOS DE TERCEIROS - PESSOA JURÍDICA		3.3.90.39.00	10.000,00			
ATENÇÃO INTEGRAL A FAMÍLIA	08.244.0080.2035.0000						15.000,00
3	DESPESAS CORREN					15.000,00	
3	OUTRAS DESPESAS CORRENTES				15.000,00		
	MATERIAL DE CONSUMO		3.3.90.30.00	5.000,00			
	OUTROS SERVIÇOS DE TERCEIROS - PESSOA FÍSICA		3.3.90.36.00	5.000,00			
	OUTROS SERVIÇOS DE TERCEIROS - PESSOA JURÍDICA		3.3.90.39.00	5.000,00			
BENEFÍCIO DE PRESTAÇÃO CONTINUADA - BPC	08.244.0080.2036.0000						10.000,00
3	DESPESAS CORREN					10.000,00	
3	OUTRAS DESPESAS CORRENTES				10.000,00		
	MATERIAL DE CONSUMO		3.3.90.30.00	5.000,00			
	OUTROS SERVIÇOS DE TERCEIROS - PESSOA FÍSICA		3.3.90.36.00	5.000,00			
DOAÇÕES, AUXÍLIOS EM GERAL A FAMÍLIA CARENTES (LEI 818/2001)	08.244.0080.2037.0000						135.000,00
3	DESPESAS CORREN					135.000,00	



# PREFEITURA MUNICIPAL DE CORTÊS

Rua Coronel José Belarmino, 48 - CNPJ:10273548/0001-69

Orçamento Programa - Exercício de 2015

Página 39

## QUADRO AUXILIAR DE DETALHAMENTO DA DESPESA

ORGÃO	02	PODER EXECUTIVO
UNIDADE	30	ENTIDADES SUPERVISIONADAS
SUB UNIDADE	01	FUNDO MUNICIPAL DE ASSISTÊNCIA SOCIAL

Aplicacao Programada	Proj/Ativ	Finalidade	Categoria	Detalhada	TotalGrupo	Total Categ.	Total Funco
		F.R. - C.A.					
DOAÇÕES , AUXÍLIOS EM GERAL A FAMÍLIA CARENTES ( LEI 818/2001)	08.244.0080.2037.0000						135.000,00
3 DESPESAS CORREN						135.000,00	
3 OUTRAS DESPESAS CORRENTES					135.000,00		
Material, Bem ou Serviço para Distribuição Gratuita			3.3.90.32.00	60.000,00			
PASSAGENS E DESPESAS COM LOCOMOÇÃO			3.3.90.33.00	10.000,00			
OUTROS SERVIÇOS DE TERCEIROS - PESSOA JURÍDICA			3.3.90.39.00	15.000,00			
OUTROS AUXÍLIOS FINANCEIROS A PESSOA FÍSICA			3.3.90.48.00	50.000,00			
MANUTENÇÃO DO CREAS	08.244.0080.2039.0000						105.000,00
3 DESPESAS CORREN						105.000,00	
1 PESSOAL E ENCARGOS SOCIAIS					30.000,00		
CONTRATAÇÃO POR TEMPO DETERMINADO			3.1.90.04.00	15.000,00			
VENCIMENTOS E VANTAGENS FIXAS - PESSOAL CIVIL			3.1.90.11.00	15.000,00			
3 OUTRAS DESPESAS CORRENTES					75.000,00		
MATERIAL DE CONSUMO			3.3.90.30.00	20.000,00			
PASSAGENS E DESPESAS COM LOCOMOÇÃO			3.3.90.33.00	10.000,00			
OUTROS SERVIÇOS DE TERCEIROS - PESSOA FÍSICA			3.3.90.36.00	35.000,00			
OUTROS SERVIÇOS DE TERCEIROS - PESSOA JURÍDICA			3.3.90.39.00	10.000,00			
ATENÇÃO INTEGRAL A MULHER	08.244.0080.2041.0000						30.000,00
3 DESPESAS CORREN						30.000,00	
1 PESSOAL E ENCARGOS SOCIAIS					10.000,00		
CONTRATAÇÃO POR TEMPO DETERMINADO			3.1.90.04.00	5.000,00			
VENCIMENTOS E VANTAGENS FIXAS - PESSOAL CIVIL			3.1.90.11.00	5.000,00			
3 OUTRAS DESPESAS CORRENTES					20.000,00		
MATERIAL DE CONSUMO			3.3.90.30.00	5.000,00			
PASSAGENS E DESPESAS COM LOCOMOÇÃO			3.3.90.33.00	5.000,00			
OUTROS SERVIÇOS DE TERCEIROS - PESSOA FÍSICA			3.3.90.36.00	5.000,00			
OUTROS SERVIÇOS DE TERCEIROS - PESSOA JURÍDICA			3.3.90.39.00	5.000,00			
ASSISTÊNCIA GERAL A DESABRIGADOS POR FENÔMENOS CLIMÁTICOS	08.244.0080.2044.0000						50.000,00
3 DESPESAS CORREN						50.000,00	
3 OUTRAS DESPESAS CORRENTES					50.000,00		
MATERIAL DE CONSUMO			3.3.90.30.00	10.000,00			
Material, Bem ou Serviço para Distribuição Gratuita			3.3.90.32.00	10.000,00			
OUTROS SERVIÇOS DE TERCEIROS - PESSOA FÍSICA			3.3.90.36.00	10.000,00			
OUTROS SERVIÇOS DE TERCEIROS - PESSOA JURÍDICA			3.3.90.39.00	10.000,00			
OUTROS AUXÍLIOS FINANCEIROS A PESSOA FÍSICA			3.3.90.48.00	10.000,00			
PROGRAMA DE ASSISTÊNCIA AO COMBATE AS DROGAS E A PROSTITUIÇÃO INFANTIL	08.244.0080.2046.0000						50.000,00
3 DESPESAS CORREN						50.000,00	
3 OUTRAS DESPESAS CORRENTES					50.000,00		
MATERIAL DE CONSUMO			3.3.90.30.00	10.000,00			
Material, Bem ou Serviço para Distribuição Gratuita			3.3.90.32.00	10.000,00			
OUTROS SERVIÇOS DE TERCEIROS - PESSOA FÍSICA			3.3.90.36.00	10.000,00			
OUTROS SERVIÇOS DE TERCEIROS - PESSOA JURÍDICA			3.3.90.39.00	10.000,00			
OUTROS AUXÍLIOS FINANCEIROS A PESSOA FÍSICA			3.3.90.48.00	10.000,00			
MANUTENÇÃO DE CURSOS PROFISSIONALIZANTES	08.244.0080.2047.0000						30.000,00
3 DESPESAS CORREN						30.000,00	
3 OUTRAS DESPESAS CORRENTES					30.000,00		
MATERIAL DE CONSUMO			3.3.90.30.00	10.000,00			
OUTROS SERVIÇOS DE TERCEIROS - PESSOA FÍSICA			3.3.90.36.00	10.000,00			
OUTROS SERVIÇOS DE TERCEIROS - PESSOA JURÍDICA			3.3.90.39.00	10.000,00			

Documento Assinado Digitalmente por: LUCIANO CARNEIRO DE SOUSA  
 Acesse em: https://eicftec.pe.gov.br/ppp/validaDoc.seam?codigo=04411-8ee7-44a7-b2c1-73889305e521

# PREFEITURA MUNICIPAL DE CORTÊS

Rua Coronel José Belarmino, 48 - CNPJ:10273548/0001-69

Orçamento Programa - Exercício de 2015

Página 40

## QUADRO AUXILIAR DE DETALHAMENTO DA DESPESA

ORGÃO	02	PODER EXECUTIVO
UNIDADE	30	ENTIDADES SUPERVISIONADAS
SUB UNIDADE	01	FUNDO MUNICIPAL DE ASSISTÊNCIA SOCIAL

Aplicacao Programada	Proj/Ativ	Finalidade	Categoria	Detalhada	TotalGrupo	Total Categ.	Total Fund
		F.R. - C.A.					
MANUTENÇÃO DE CURSOS PROFISSIONALIZANTES	08.244.0080.2047.0000						30.000,00
ASSISTÊNCIA FUNERAL	08.244.0080.2050.0000						55.000,00
3 DESPESAS CORREN						55.000,00	
3 OUTRAS DESPESAS CORRENTES					55.000,00		
MATERIAL DE CONSUMO			3.3.90.30.00	10.000,00			
Material, Bem ou Serviço para Distribuição Gratuita			3.3.90.32.00	15.000,00			
OUTROS SERVIÇOS DE TERCEIROS - PESSOA FÍSICA			3.3.90.36.00	10.000,00			
OUTROS SERVIÇOS DE TERCEIROS - PESSOA JURÍDICA			3.3.90.39.00	10.000,00			
OUTROS AUXÍLIOS FINANCEIROS A PESSOA FÍSICA			3.3.90.48.00	10.000,00			
ASSISTÊNCIA GERAL A GESTANTES	08.244.0080.2051.0000						50.000,00
3 DESPESAS CORREN						50.000,00	
3 OUTRAS DESPESAS CORRENTES					50.000,00		
MATERIAL DE CONSUMO			3.3.90.30.00	10.000,00			
Material, Bem ou Serviço para Distribuição Gratuita			3.3.90.32.00	10.000,00			
OUTROS SERVIÇOS DE TERCEIROS - PESSOA FÍSICA			3.3.90.36.00	10.000,00			
OUTROS SERVIÇOS DE TERCEIROS - PESSOA JURÍDICA			3.3.90.39.00	10.000,00			
OUTROS AUXÍLIOS FINANCEIROS A PESSOA FÍSICA			3.3.90.48.00	10.000,00			
MANUTENÇÃO DOS SERVIÇOS DE CONVIVÊNCIA E FORTALECIMENTO DE VÍNCULOS – SCFV	08.244.0080.2094.0000						300.000,00
3 DESPESAS CORREN						300.000,00	
1 PESSOAL E ENCARGOS SOCIAIS					90.000,00		
CONTRATAÇÃO POR TEMPO DETERMINADO			3.1.90.04.00	50.000,00			
VENCIMENTOS E VANTAGENS FIXAS - PESSOAL CIVIL			3.1.90.11.00	40.000,00			
3 OUTRAS DESPESAS CORRENTES					210.000,00		
DIÁRIAS - PESSOAL CIVIL			3.3.90.14.00	30.000,00			
MATERIAL DE CONSUMO			3.3.90.30.00	60.000,00			
Material, Bem ou Serviço para Distribuição Gratuita			3.3.90.32.00	30.000,00			
OUTROS SERVIÇOS DE TERCEIROS - PESSOA FÍSICA			3.3.90.36.00	30.000,00			
OUTROS SERVIÇOS DE TERCEIROS - PESSOA JURÍDICA			3.3.90.39.00	30.000,00			
OUTROS AUXÍLIOS FINANCEIROS A PESSOA FÍSICA			3.3.90.48.00	30.000,00			
MANUTENÇÃO DAS AÇÕES CONTINUADAS DE PROTEÇÃO E ATENÇÃO INTEGRAL À FAMÍLIA - PAEF	08.244.0080.2095.0000						25.000,00
3 DESPESAS CORREN						25.000,00	
1 PESSOAL E ENCARGOS SOCIAIS					10.000,00		
CONTRATAÇÃO POR TEMPO DETERMINADO			3.1.90.04.00	5.000,00			
VENCIMENTOS E VANTAGENS FIXAS - PESSOAL CIVIL			3.1.90.11.00	5.000,00			
3 OUTRAS DESPESAS CORRENTES					15.000,00		
MATERIAL DE CONSUMO			3.3.90.30.00	5.000,00			
OUTROS SERVIÇOS DE TERCEIROS - PESSOA FÍSICA			3.3.90.36.00	5.000,00			
OUTROS SERVIÇOS DE TERCEIROS - PESSOA JURÍDICA			3.3.90.39.00	5.000,00			
MANUTENÇÃO DE CENTRO DE ACESSO A TECNOLOGIAS DE INCLUSÃO SOCIAL	08.244.0080.2241.0000						30.000,00
3 DESPESAS CORREN						30.000,00	
3 OUTRAS DESPESAS CORRENTES					30.000,00		
MATERIAL DE CONSUMO			3.3.90.30.00	10.000,00			
OUTROS SERVIÇOS DE TERCEIROS - PESSOA FÍSICA			3.3.90.36.00	10.000,00			
OUTROS SERVIÇOS DE TERCEIROS - PESSOA JURÍDICA			3.3.90.39.00	10.000,00			
MANUTENÇÃO DO CRAS	08.244.0080.2242.0000						80.000,00
3 DESPESAS CORREN						80.000,00	



Documento Assinado Digitalmente por: LUCIANO CARNEIRO DE SOUSA  
 Acesse em: [https://eicf.fcc.pe.gov.br/gpp/vilidddoc/seam/Código do documento: dee04411-8ee7-44a7-b2c1-73889305e521](https://eicf.fcc.pe.gov.br/gpp/vilidddoc/seam/Código%20do%20documento%3Adee04411-8ee7-44a7-b2c1-73889305e521)

PREFEITURA MUNICIPAL DE CORTÊS

Rua Coronel José Belarmino, 48 - CNPJ:10273548/0001-69



Orçamento Programa - Exercício de 2015

Página 41

QUADRO AUXILIAR DE DETALHAMENTO DA DESPESA

ORGÃO	02	PODER EXECUTIVO
UNIDADE	30	ENTIDADES SUPERVISIONADAS
SUB UNIDADE	01	FUNDO MUNICIPAL DE ASSISTÊNCIA SOCIAL

Aplicacao Programada	Proj/Ativ	Finalidade	Categoria	Detalhada	TotalGrupo	Total Categ.	Total Funco
		F.R. - C.A.					
MANUTENÇÃO DO CRAS	08.244.0080.2242.0000						80.000,00
3	DESPESAS CORREN					80.000,00	
1	PESSOAL E ENCARGOS SOCIAIS				20.000,00		
	CONTRATAÇÃO POR TEMPO DETERMINADO		3.1.90.04.00	10.000,00			
	VENCIMENTOS E VANTAGENS FIXAS - PESSOAL CIVIL		3.1.90.11.00	10.000,00			
3	OUTRAS DESPESAS CORRENTES				60.000,00		
	MATERIAL DE CONSUMO		3.3.90.30.00	20.000,00			
	OUTROS SERVIÇOS DE TERCEIROS - PESSOA FÍSICA		3.3.90.36.00	30.000,00			
	OUTROS SERVIÇOS DE TERCEIROS - PESSOA JURÍDICA		3.3.90.39.00	10.000,00			
AQUISIÇÃO DE EQUIPAMENTOS PARA IGD/SUAS	08.244.0080.2297.0000						15.000,00
4	DESPESAS DE CAPIT					15.000,00	
4	INVESTIMENTOS				15.000,00		
	EQUIPAMENTOS E MATERIAL PERMANENTE		4.4.90.52.00	15.000,00			
AQUISIÇÃO DE FARDAMENTO PARA ATENDER PROGRAMAS SOCIAIS	08.244.0083.2245.0000						45.000,00
3	DESPESAS CORREN					45.000,00	
3	OUTRAS DESPESAS CORRENTES				45.000,00		
	MATERIAL DE CONSUMO		3.3.90.30.00	10.000,00			
	Material, Bem ou Serviço para Distribuição Gratuita		3.3.90.32.00	15.000,00			
	OUTROS SERVIÇOS DE TERCEIROS - PESSOA FÍSICA		3.3.90.36.00	10.000,00			
	OUTROS SERVIÇOS DE TERCEIROS - PESSOA JURÍDICA		3.3.90.39.00	10.000,00			
ENCARGOS PREVIDENCIÁRIOS RGPS	08.271.0091.2192.0000						100.000,00
3	DESPESAS CORREN					100.000,00	
1	PESSOAL E ENCARGOS SOCIAIS				100.000,00		
	OBRIGAÇÕES PATRONAIS		3.1.90.13.00	100.000,00			
ENCARGOS PREVIDENCIÁRIOS RPPS	08.272.0092.2193.0000						30.000,00
3	DESPESAS CORREN					30.000,00	
1	PESSOAL E ENCARGOS SOCIAIS				30.000,00		
	OBRIGAÇÕES PATRONAIS - INTRA-ORÇAMENTÁRIO		3.1.91.13.00	30.000,00			
IMPLANTAÇÃO E MANUTENÇÃO DO PROGRAMA DE SEGURANÇA ALIMENTAR E NUTRICIONAL	08.306.0080.2043.0000						25.000,00
3	DESPESAS CORREN					25.000,00	
3	OUTRAS DESPESAS CORRENTES				25.000,00		
	MATERIAL DE CONSUMO		3.3.90.30.00	5.000,00			
	Material, Bem ou Serviço para Distribuição Gratuita		3.3.90.32.00	5.000,00			
	OUTROS SERVIÇOS DE TERCEIROS - PESSOA FÍSICA		3.3.90.36.00	5.000,00			
	OUTROS SERVIÇOS DE TERCEIROS - PESSOA JURÍDICA		3.3.90.39.00	5.000,00			
	OUTROS AUXÍLIOS FINANCEIROS A PESSOA FÍSICA		3.3.90.48.00	5.000,00			
TOTAL							1.800.000,00

Documento Assinado Digitalmente por: LUCIANO CARNEIRO DE SOUSA  
 Acesse em: <https://eic.ec.gov.br/gpp/validarDoc.seam> Código do documento: dee04411-8ee7-44a7-b2c1-73889305e521

# PREFEITURA MUNICIPAL DE CORTÊS

Rua Coronel José Belarmino, 48 - CNPJ:10273548/0001-69



Orçamento Programa - Exercício de 2015

Página 42

## QUADRO AUXILIAR DE DETALHAMENTO DA DESPESA

ORGÃO	02	PODER EXECUTIVO
UNIDADE	30	ENTIDADES SUPERVISIONADAS
SUB UNIDADE	02	FUNDO MUNICIPAL DE SAÚDE

Aplicacao Programada	Proj/Ativ	Finalidade	Categoria	Detalhada	TotalGrupo	Total Categ.	Total Fund
		F.R. - C.A.					
AQUISIÇÃO DE EQUIPAMENTOS DIVERSOS EM PARCERIA COM CONSÓRCIO PÚBLICO	10.122.0003.1259.0000						30.000,00
4 DESPESAS DE CAPIT						30.000,00	
4 INVESTIMENTOS					30.000,00		
EQUIPAMENTOS E MATERIAL PERMANENTE - TRANSFERÊNCIAS			4.4.71.52.00	30.000,00			
CONTRIBUIÇÕES PARA CONSÓRCIOS INTERMUNICIPAIS	10.122.0003.2101.0000						30.000,00
3 DESPESAS CORREN						30.000,00	
3 OUTRAS DESPESAS CORRENTES					30.000,00		
RATEIO PELA PARTICIPAÇÃO EM CONSÓRCIO PÚBLICO			3.3.71.70.00	30.000,00			
MANUTENÇÃO DO CONSÓRCIO PÚBLICO	10.122.0003.2294.0000						1.535.000,00
3 DESPESAS CORREN						1.535.000,00	
3 OUTRAS DESPESAS CORRENTES					1.535.000,00		
CONTRATAÇÃO POR TEMPO DETERMINADO - PESSOAL CIVIL - T			3.3.71.04.00	10.000,00			
OBRIGAÇÕES PATRONAIS - TRANSFERÊNCIAS A CONSÓRCIOS			3.3.71.13.00	5.000,00			
DIÁRIAS - PESSOAL CIVIL - TRANSFERÊNCIAS A CONSÓRCIOS F			3.3.71.14.00	5.000,00			
MATERIAL DE CONSUMO - TRANSFERÊNCIAS A CONSÓRCIOS P			3.3.71.30.00	5.000,00			
SERVIÇOS DE CONSULTORIA - TRANSFERÊNCIAS A CONSÓRCIO			3.3.71.35.00	5.000,00			
OUTROS SERVIÇOS DE TERCEIROS - PESSOA FÍSICA - TRANSF			3.3.71.36.00	5.000,00			
OUTROS SERVIÇOS DE TERCEIROS - PESSOA JURÍDICA - TRAN			3.3.71.39.00	1.500.000,00			
APOIO AO CONSELHO MUNICIPAL DE SAÚDE	10.122.0004.2102.0000						20.000,00
3 DESPESAS CORREN						20.000,00	
3 OUTRAS DESPESAS CORRENTES					20.000,00		
DIÁRIAS - PESSOAL CIVIL			3.3.90.14.00	5.000,00			
MATERIAL DE CONSUMO			3.3.90.30.00	5.000,00			
OUTROS SERVIÇOS DE TERCEIROS - PESSOA FÍSICA			3.3.90.36.00	5.000,00			
OUTROS SERVIÇOS DE TERCEIROS - PESSOA JURÍDICA			3.3.90.39.00	5.000,00			
MODERNIZAÇÃO DA ESTRUTURA ADMINISTRATIVA DA SECRETARIA DE SAÚDE	10.122.0021.1058.0000						40.000,00
4 DESPESAS DE CAPIT						40.000,00	
4 INVESTIMENTOS					40.000,00		
EQUIPAMENTOS E MATERIAL PERMANENTE			4.4.90.52.00	40.000,00			
AQUISIÇÃO DE EQUIPAMENTOS E VEÍCULOS PARA UNIDADES DE SAÚDE.	10.122.0021.1061.0000						100.000,00
4 DESPESAS DE CAPIT						100.000,00	
4 INVESTIMENTOS					100.000,00		
EQUIPAMENTOS E MATERIAL PERMANENTE			4.4.90.52.00	100.000,00			
MANUTENÇÃO DAS AÇÕES DE CARÁTER CONTINUADO DA SEC. DE SAÚDE	10.122.0021.2090.0000						180.000,00
3 DESPESAS CORREN						180.000,00	
1 PESSOAL E ENCARGOS SOCIAIS					105.000,00		
CONTRATAÇÃO POR TEMPO DETERMINADO			3.1.90.04.00	50.000,00			
Outros Benefícios Previdenciários do servidor ou do militar			3.1.90.05.00	5.000,00			
VENCIMENTOS E VANTAGENS FIXAS - PESSOAL CIVIL			3.1.90.11.00	50.000,00			
3 OUTRAS DESPESAS CORRENTES					75.000,00		
DIÁRIAS - PESSOAL CIVIL			3.3.90.14.00	20.000,00			
MATERIAL DE CONSUMO			3.3.90.30.00	10.000,00			
PASSAGENS E DESPESAS COM LOCOMOÇÃO			3.3.90.33.00	5.000,00			
SERVIÇOS DE CONSULTORIA			3.3.90.35.00	20.000,00			
OUTROS SERVIÇOS DE TERCEIROS - PESSOA FÍSICA			3.3.90.36.00	10.000,00			
OUTROS SERVIÇOS DE TERCEIROS - PESSOA JURÍDICA			3.3.90.39.00	10.000,00			

Documento Assinado Digitalmente por: LUCIANO CARNEIRO DE SOUSA  
 Acesse em: <https://eic.fcc.pe.gov.br/gpp/validaDoc.seam> Código do documento: de04411-8ec7-44a7-b2c1-73899305e521

PREFEITURA MUNICIPAL DE CORTÊS

Rua Coronel José Belarmino, 48 - CNPJ:10273548/0001-69



Orçamento Programa - Exercício de 2015

Página 43

QUADRO AUXILIAR DE DETALHAMENTO DA DESPESA

ORGÃO	02	PODER EXECUTIVO
UNIDADE	30	ENTIDADES SUPERVISIONADAS
SUB UNIDADE	02	FUNDO MUNICIPAL DE SAÚDE

Aplicacao Programada	Proj/Ativ	Finalidade	Categoria	Detalhada	TotalGrupo	Total Categ.	Total Funç
		F.R. - C.A.					
MANUTENÇÃO DAS AÇÕES DE CARÁTER CONTINUADO DA SEC. DE SAÚDE	10.122.0021.2090.0000						180.000,00
AQUISIÇÃO DE FARDAMENTO - FMS	10.122.0021.2246.0000						30.000,00
3 DESPESAS CORREN						30.000,00	
3 OUTRAS DESPESAS CORRENTES					30.000,00		
MATERIAL DE CONSUMO			3.3.90.30.00	5.000,00			
OUTROS SERVIÇOS DE TERCEIROS - PESSOA FÍSICA			3.3.90.36.00	5.000,00			
OUTROS SERVIÇOS DE TERCEIROS - PESSOA JURÍDICA			3.3.90.39.00	20.000,00			
APOIO A INSTITUIÇÕES SEM FINS LUCRATIVOS	10.123.0021.2104.0000						5.000,00
3 DESPESAS CORREN						5.000,00	
3 OUTRAS DESPESAS CORRENTES					5.000,00		
SUBVENÇÕES SOCIAIS			3.3.50.43.00	5.000,00			
CAPACITAÇÃO TREINAMENTOS E QUALIFICAÇÃO DE SERVIDORES	10.128.0007.2106.0000						35.000,00
3 DESPESAS CORREN						35.000,00	
3 OUTRAS DESPESAS CORRENTES					35.000,00		
DIÁRIAS - PESSOAL CIVIL			3.3.90.14.00	5.000,00			
MATERIAL DE CONSUMO			3.3.90.30.00	5.000,00			
PASSAGENS E DESPESAS COM LOCOMOÇÃO			3.3.90.33.00	5.000,00			
OUTROS SERVIÇOS DE TERCEIROS - PESSOA FÍSICA			3.3.90.36.00	10.000,00			
OUTROS SERVIÇOS DE TERCEIROS - PESSOA JURÍDICA			3.3.90.39.00	10.000,00			
CONTRIBUIÇÃO PARA O RGPS	10.271.0091.2092.0000						250.000,00
3 DESPESAS CORREN						250.000,00	
1 PESSOAL E ENCARGOS SOCIAIS					250.000,00		
OBRIGAÇÕES PATRONAIS			3.1.90.13.00	250.000,00			
CONTRIBUIÇÃO PARA O RPPS	10.272.0092.2093.0000						200.000,00
3 DESPESAS CORREN						200.000,00	
1 PESSOAL E ENCARGOS SOCIAIS					200.000,00		
OBRIGAÇÕES PATRONAIS - INTRA-ORÇAMENTÁRIO			3.1.91.13.00	200.000,00			
AQUISIÇÃO DE MÓVEIS, VEÍCULOS E EQUIPAMENTOS PARA PACS	10.301.0101.1063.0000						30.000,00
4 DESPESAS DE CAPIT						30.000,00	
4 INVESTIMENTOS					30.000,00		
EQUIPAMENTOS E MATERIAL PERMANENTE			4.4.90.52.00	30.000,00			
AQUISIÇÃO DE MÓVEIS, VEÍCULOS E EQUIPAMENTOS PARA PSF's	10.301.0101.1064.0000						150.000,00
4 DESPESAS DE CAPIT						150.000,00	
4 INVESTIMENTOS					150.000,00		
EQUIPAMENTOS E MATERIAL PERMANENTE			4.4.90.52.00	150.000,00			
AQUISIÇÃO DE MÓVEIS, EQUIPAMENTOS PARA O PROGRAMA SAÚDE BUCAL	10.301.0101.1065.0000						25.000,00
4 DESPESAS DE CAPIT						25.000,00	
4 INVESTIMENTOS					25.000,00		
EQUIPAMENTOS E MATERIAL PERMANENTE			4.4.90.52.00	25.000,00			
AQUISIÇÃO DE EQUIPAMENTOS PARA O NASF	10.301.0101.1071.0000						30.000,00
4 DESPESAS DE CAPIT						30.000,00	

Documento Assinado Digitalmente por: LUCIANO CARNEIRO DE SOUSA  
 Acesse em: <https://eic.fcc.pe.gov.br/ppp/validaDoc.seam> Código do documento: de04411-8e7-44a7-b2c1-73889305e521

PREFEITURA MUNICIPAL DE CORTÊS

Rua Coronel José Belarmino, 48 - CNPJ:10273548/0001-69



Orçamento Programa - Exercício de 2015

Página 44

QUADRO AUXILIAR DE DETALHAMENTO DA DESPESA

ORGÃO	02	PODER EXECUTIVO
UNIDADE	30	ENTIDADES SUPERVISIONADAS
SUB UNIDADE	02	FUNDO MUNICIPAL DE SAÚDE

Aplicacao Programada	Proj/Ativ	Finalidade	Categoria	Detalhada	TotalGrupo	Total Categ.	Total Funç
		F.R. - C.A.					
AQUISIÇÃO DE EQUIPAMENTOS PARA O NASF	10.301.0101.1071.0000						30.000,00
4 DESPESAS DE CAPIT						30.000,00	
4 INVESTIMENTOS					30.000,00		
EQUIPAMENTOS E MATERIAL PERMANENTE			4.4.90.52.00	30.000,00			
AQUISIÇÃO DE EQUIPAMENTOS PARA O PROJETO ACADEMIAS CIDADES - SAUDE	10.301.0101.1258.0000						20.000,00
4 DESPESAS DE CAPIT						20.000,00	
4 INVESTIMENTOS					20.000,00		
EQUIPAMENTOS E MATERIAL PERMANENTE			4.4.90.52.00	20.000,00			
AQUISIÇÃO DE MÓVEIS E EQUIPAMENTOS DIVERSOS PARA O PROGRAMA MAIS MÉDICOS	10.301.0101.1266.0000						5.000,00
4 DESPESAS DE CAPIT						5.000,00	
4 INVESTIMENTOS					5.000,00		
EQUIPAMENTOS E MATERIAL PERMANENTE			4.4.90.52.00	5.000,00			
PROMOÇÃO DE AÇÕES AO PROGRAMA SAÚDE DO TRABALHADOR	10.301.0101.2100.0000						30.000,00
3 DESPESAS CORREN						30.000,00	
3 OUTRAS DESPESAS CORRENTES					30.000,00		
MATERIAL DE CONSUMO			3.3.90.30.00	10.000,00			
OUTROS SERVIÇOS DE TERCEIROS - PESSOA FÍSICA			3.3.90.36.00	10.000,00			
OUTROS SERVIÇOS DE TERCEIROS - PESSOA JURÍDICA			3.3.90.39.00	10.000,00			
DIVULGAÇÃO INSTITUIÇÃO PÚBLICA DIVERSA	10.301.0101.2107.0000						15.000,00
3 DESPESAS CORREN						15.000,00	
3 OUTRAS DESPESAS CORRENTES					15.000,00		
MATERIAL DE CONSUMO			3.3.90.30.00	5.000,00			
OUTROS SERVIÇOS DE TERCEIROS - PESSOA FÍSICA			3.3.90.36.00	5.000,00			
OUTROS SERVIÇOS DE TERCEIROS - PESSOA JURÍDICA			3.3.90.39.00	5.000,00			
PROMOÇÃO DAS AÇÕES DO PROGRAMA DO PACS	10.301.0101.2109.0000						550.000,00
3 DESPESAS CORREN						550.000,00	
1 PESSOAL E ENCARGOS SOCIAIS					475.000,00		
CONTRATAÇÃO POR TEMPO DETERMINADO			3.1.90.04.00	25.000,00			
VENCIMENTOS E VANTAGENS FIXAS - PESSOAL CIVIL			3.1.90.11.00	450.000,00			
3 OUTRAS DESPESAS CORRENTES					75.000,00		
MATERIAL DE CONSUMO			3.3.90.30.00	20.000,00			
OUTROS SERVIÇOS DE TERCEIROS - PESSOA FÍSICA			3.3.90.36.00	30.000,00			
OUTROS SERVIÇOS DE TERCEIROS - PESSOA JURÍDICA			3.3.90.39.00	25.000,00			
MANUTENÇÃO PROGRAMA COMBATE A TUBERCULOSE E HIPERTENSÃO	10.301.0101.2110.0000						40.000,00
3 DESPESAS CORREN						40.000,00	
3 OUTRAS DESPESAS CORRENTES					40.000,00		
MATERIAL DE CONSUMO			3.3.90.30.00	10.000,00			
Material, Bem ou Serviço para Distribuição Gratuita			3.3.90.32.00	10.000,00			
OUTROS SERVIÇOS DE TERCEIROS - PESSOA FÍSICA			3.3.90.36.00	10.000,00			
OUTROS SERVIÇOS DE TERCEIROS - PESSOA JURÍDICA			3.3.90.39.00	10.000,00			
MANUTENÇÃO E DESENVOLVIMENTO DAS CAMPANHAS MULTIVACINAÇÃO	10.301.0101.2111.0000						20.000,00
3 DESPESAS CORREN						20.000,00	

Documento Assinado Digitalmente por: LUCIANO CARNEIRO DE SOUSA  
 Acesse em: <https://eic.fcc.pe.gov.br/ppp/validaDoc.seam> Código do documento: dee04411-8ee7-44a7-b2c1-73889305e521



# PREFEITURA MUNICIPAL DE CORTÊS

Rua Coronel José Belarmino, 48 - CNPJ:10273548/0001-69



Orçamento Programa - Exercício de 2015

Página 45

## QUADRO AUXILIAR DE DETALHAMENTO DA DESPESA

ORGÃO	02	PODER EXECUTIVO
UNIDADE	30	ENTIDADES SUPERVISIONADAS
SUB UNIDADE	02	FUNDO MUNICIPAL DE SAÚDE

Aplicacao Programada	Proj/Ativ	Finalidade	Categoria	Detalhada	TotalGrupo	Total Categ.	Total Funco
		F.R. - C.A.					
MANUTENÇÃO E DESENVOLVIMENTO DAS CAMPANHAS MULTIVACINAÇÃO	10.301.0101.2111.0000						20.000,00
3 DESPESAS CORREN						20.000,00	
3 OUTRAS DESPESAS CORRENTES					20.000,00		
MATERIAL DE CONSUMO			3.3.90.30.00	5.000,00			
OUTROS SERVIÇOS DE TERCEIROS - PESSOA FÍSICA			3.3.90.36.00	10.000,00			
OUTROS SERVIÇOS DE TERCEIROS - PESSOA JURÍDICA			3.3.90.39.00	5.000,00			
PROMOÇÃO DE AÇÕES PROGRAMA SAÚDE DA FAMÍLIA - PSF	10.301.0101.2112.0000						980.000,00
3 DESPESAS CORREN						980.000,00	
1 PESSOAL E ENCARGOS SOCIAIS					700.000,00		
CONTRATAÇÃO POR TEMPO DETERMINADO			3.1.90.04.00	600.000,00			
VENCIMENTOS E VANTAGENS FIXAS - PESSOAL CIVIL			3.1.90.11.00	100.000,00			
3 OUTRAS DESPESAS CORRENTES					280.000,00		
MATERIAL DE CONSUMO			3.3.90.30.00	100.000,00			
OUTROS SERVIÇOS DE TERCEIROS - PESSOA FÍSICA			3.3.90.36.00	80.000,00			
OUTROS SERVIÇOS DE TERCEIROS - PESSOA JURÍDICA			3.3.90.39.00	100.000,00			
PROMOÇÃO DE SAÚDE BUCAL	10.301.0101.2113.0000						325.000,00
3 DESPESAS CORREN						325.000,00	
1 PESSOAL E ENCARGOS SOCIAIS					250.000,00		
CONTRATAÇÃO POR TEMPO DETERMINADO			3.1.90.04.00	50.000,00			
VENCIMENTOS E VANTAGENS FIXAS - PESSOAL CIVIL			3.1.90.11.00	200.000,00			
3 OUTRAS DESPESAS CORRENTES					75.000,00		
MATERIAL DE CONSUMO			3.3.90.30.00	30.000,00			
OUTROS SERVIÇOS DE TERCEIROS - PESSOA FÍSICA			3.3.90.36.00	20.000,00			
OUTROS SERVIÇOS DE TERCEIROS - PESSOA JURÍDICA			3.3.90.39.00	25.000,00			
PROMOÇÃO AÇÕES PROGRAMA SAÚDE MENTAL	10.301.0101.2114.0000						40.000,00
3 DESPESAS CORREN						40.000,00	
1 PESSOAL E ENCARGOS SOCIAIS					20.000,00		
CONTRATAÇÃO POR TEMPO DETERMINADO			3.1.90.04.00	10.000,00			
VENCIMENTOS E VANTAGENS FIXAS - PESSOAL CIVIL			3.1.90.11.00	10.000,00			
3 OUTRAS DESPESAS CORRENTES					20.000,00		
MATERIAL DE CONSUMO			3.3.90.30.00	10.000,00			
OUTROS SERVIÇOS DE TERCEIROS - PESSOA FÍSICA			3.3.90.36.00	5.000,00			
OUTROS SERVIÇOS DE TERCEIROS - PESSOA JURÍDICA			3.3.90.39.00	5.000,00			
PROMOÇÃO AÇÕES PROGRAMA SAÚDE ESCOLAR	10.301.0101.2115.0000						65.000,00
3 DESPESAS CORREN						65.000,00	
3 OUTRAS DESPESAS CORRENTES					65.000,00		
MATERIAL DE CONSUMO			3.3.90.30.00	20.000,00			
Material, Bem ou Serviço para Distribuição Gratuita			3.3.90.32.00	5.000,00			
OUTROS SERVIÇOS DE TERCEIROS - PESSOA FÍSICA			3.3.90.36.00	20.000,00			
OUTROS SERVIÇOS DE TERCEIROS - PESSOA JURÍDICA			3.3.90.39.00	20.000,00			
PROMOÇÃO AÇÕES DO PROGRAMA SAÚDE DO IDOSO	10.301.0101.2116.0000						15.000,00
3 DESPESAS CORREN						15.000,00	
3 OUTRAS DESPESAS CORRENTES					15.000,00		
MATERIAL DE CONSUMO			3.3.90.30.00	5.000,00			
OUTROS SERVIÇOS DE TERCEIROS - PESSOA FÍSICA			3.3.90.36.00	5.000,00			
OUTROS SERVIÇOS DE TERCEIROS - PESSOA JURÍDICA			3.3.90.39.00	5.000,00			
EXECUÇÃO DAS AÇÕES DO PROGRAMA SAÚDE AO ADOLESCENTE	10.301.0101.2117.0000						15.000,00

Documento Assinado Digitalmente por: LUCIANO CARNEIRO DE SOUSA  
 Acesse em: https://eicftec.pe.gov.br/ppp/validaDoc.seam?codigo=documento:dee04411-8ee7-44a7-b2c1-73889305e521



# PREFEITURA MUNICIPAL DE CORTÊS

Rua Coronel José Belarmino, 48 - CNPJ:10273548/0001-69

Orçamento Programa - Exercício de 2015

Página 46

## QUADRO AUXILIAR DE DETALHAMENTO DA DESPESA

ORGÃO	02	PODER EXECUTIVO
UNIDADE	30	ENTIDADES SUPERVISIONADAS
SUB UNIDADE	02	FUNDO MUNICIPAL DE SAÚDE

Aplicacao Programada	Proj/Ativ	Finalidade	Categoria	Detalhada	TotalGrupo	Total Categ.	Total Funco
		F.R. - C.A.					
EXECUÇÃO DAS AÇÕES DO PROGRAMA SAÚDE AO ADOLESCENTE	10.301.0101.2117.0000						15.000,00
3	DESPESAS CORREN					15.000,00	
3	OUTRAS DESPESAS CORRENTES				15.000,00		
	MATERIAL DE CONSUMO		3.3.90.30.00	5.000,00			
	OUTROS SERVIÇOS DE TERCEIROS - PESSOA FÍSICA		3.3.90.36.00	5.000,00			
	OUTROS SERVIÇOS DE TERCEIROS - PESSOA JURÍDICA		3.3.90.39.00	5.000,00			
AQUISIÇÃO DE MATERIAL ODONTOLÓGICO	10.301.0101.2121.0000						50.000,00
3	DESPESAS CORREN					50.000,00	
3	OUTRAS DESPESAS CORRENTES				50.000,00		
	MATERIAL DE CONSUMO		3.3.90.30.00	50.000,00			
MANUTENÇÃO DO NASF	10.301.0101.2132.0000						270.000,00
3	DESPESAS CORREN					270.000,00	
1	PESSOAL E ENCARGOS SOCIAIS				160.000,00		
	CONTRATAÇÃO POR TEMPO DETERMINADO		3.1.90.04.00	130.000,00			
	Outros Benefícios Previdenciários do servidor ou do militar		3.1.90.05.00	5.000,00			
	VENCIMENTOS E VANTAGENS FIXAS - PESSOAL CIVIL		3.1.90.11.00	25.000,00			
3	OUTRAS DESPESAS CORRENTES				110.000,00		
	MATERIAL DE CONSUMO		3.3.90.30.00	50.000,00			
	OUTROS SERVIÇOS DE TERCEIROS - PESSOA FÍSICA		3.3.90.36.00	30.000,00			
	OUTROS SERVIÇOS DE TERCEIROS - PESSOA JURÍDICA		3.3.90.39.00	30.000,00			
MANUTENÇÃO DO PROGRAMA SAÚDE DO HOMEM	10.301.0101.2230.0000						15.000,00
3	DESPESAS CORREN					15.000,00	
3	OUTRAS DESPESAS CORRENTES				15.000,00		
	MATERIAL DE CONSUMO		3.3.90.30.00	5.000,00			
	OUTROS SERVIÇOS DE TERCEIROS - PESSOA FÍSICA		3.3.90.36.00	5.000,00			
	OUTROS SERVIÇOS DE TERCEIROS - PESSOA JURÍDICA		3.3.90.39.00	5.000,00			
MANUTENÇÃO DO PROGRAMA SAÚDE DA MULHER	10.301.0101.2231.0000						40.000,00
3	DESPESAS CORREN					40.000,00	
3	OUTRAS DESPESAS CORRENTES				40.000,00		
	MATERIAL DE CONSUMO		3.3.90.30.00	20.000,00			
	OUTROS SERVIÇOS DE TERCEIROS - PESSOA FÍSICA		3.3.90.36.00	10.000,00			
	OUTROS SERVIÇOS DE TERCEIROS - PESSOA JURÍDICA		3.3.90.39.00	10.000,00			
MANUTENÇÃO DO PROGRAMA MÃE CORUJA PERNAMBUCANA	10.301.0101.2286.0000						40.000,00
3	DESPESAS CORREN					40.000,00	
3	OUTRAS DESPESAS CORRENTES				40.000,00		
	MATERIAL DE CONSUMO		3.3.90.30.00	10.000,00			
	Material, Bem ou Serviço para Distribuição Gratuita		3.3.90.32.00	10.000,00			
	OUTROS SERVIÇOS DE TERCEIROS - PESSOA FÍSICA		3.3.90.36.00	10.000,00			
	OUTROS SERVIÇOS DE TERCEIROS - PESSOA JURÍDICA		3.3.90.39.00	10.000,00			
MANUTENÇÃO DO PROGRAMA ACADEMIA DA CIDADE - SAÚDE	10.301.0101.2287.0000						55.000,00
3	DESPESAS CORREN					55.000,00	
1	PESSOAL E ENCARGOS SOCIAIS				15.000,00		
	CONTRATAÇÃO POR TEMPO DETERMINADO		3.1.90.04.00	15.000,00			

Documento Assinado Digitalmente por: LUCIANO CARNEIRO DE SOUSA  
Acesse em: <https://ecec.tce.pe.gov.br/ppp/validadoc.seam> Código do documento: dee04411-8ee7-44a7-b2c1-73889305e521



# PREFEITURA MUNICIPAL DE CORTÊS

Rua Coronel José Belarmino, 48 - CNPJ:10273548/0001-69

Orçamento Programa - Exercício de 2015

Página 47

## QUADRO AUXILIAR DE DETALHAMENTO DA DESPESA

ORGÃO	02	PODER EXECUTIVO
UNIDADE	30	ENTIDADES SUPERVISIONADAS
SUB UNIDADE	02	FUNDO MUNICIPAL DE SAÚDE

Aplicacao Programada	Proj/Ativ	Finalidade	Categoria	Detalhada	TotalGrupo	Total Categ.	Total Funco
		F.R. - C.A.					
MANUTENÇÃO DO PROGRAMA ACADEMIA DA CIDADE - SAÚDE	10.301.0101.2287.0000						55.000,00
3	DESPESAS CORREN					55.000,00	
3	OUTRAS DESPESAS CORRENTES				40.000,00		
	MATERIAL DE CONSUMO		3.3.90.30.00	15.000,00			
	PASSAGENS E DESPESAS COM LOCOMOÇÃO		3.3.90.33.00	5.000,00			
	OUTROS SERVIÇOS DE TERCEIROS - PESSOA FÍSICA		3.3.90.36.00	10.000,00			
	OUTROS SERVIÇOS DE TERCEIROS - PESSOA JURÍDICA		3.3.90.39.00	10.000,00			
DOAÇÕES CONFORME RESOLUÇÃO Nº39/2010.	10.301.0101.2288.0000						55.000,00
3	DESPESAS CORREN					55.000,00	
3	OUTRAS DESPESAS CORRENTES				55.000,00		
	Material, Bem ou Serviço para Distribuição Gratuita		3.3.90.32.00	55.000,00			
IMPLANTAÇÃO DO PROGRAMA REDE CEGONHA	10.301.0101.2292.0000						50.000,00
3	DESPESAS CORREN					50.000,00	
3	OUTRAS DESPESAS CORRENTES				50.000,00		
	MATERIAL DE CONSUMO		3.3.90.30.00	10.000,00			
	OUTROS SERVIÇOS DE TERCEIROS - PESSOA FÍSICA		3.3.90.36.00	10.000,00			
	OUTROS SERVIÇOS DE TERCEIROS - PESSOA JURÍDICA		3.3.90.39.00	10.000,00			
	OUTROS AUXÍLIOS FINANCEIROS A PESSOA FÍSICA		3.3.90.48.00	20.000,00			
MANUTENÇÃO DE QUALIFICAÇÃO PMAQ/RAB/SM	10.301.0101.2293.0000						190.000,00
3	DESPESAS CORREN					190.000,00	
3	OUTRAS DESPESAS CORRENTES				190.000,00		
	MATERIAL DE CONSUMO		3.3.90.30.00	55.000,00			
	OUTROS SERVIÇOS DE TERCEIROS - PESSOA FÍSICA		3.3.90.36.00	35.000,00			
	OUTROS SERVIÇOS DE TERCEIROS - PESSOA JURÍDICA		3.3.90.39.00	100.000,00			
PROGRAMA MAIS MÉDICOS	10.301.0101.2303.0000						45.000,00
3	DESPESAS CORREN					45.000,00	
3	OUTRAS DESPESAS CORRENTES				45.000,00		
	MATERIAL DE CONSUMO		3.3.90.30.00	5.000,00			
	OUTROS SERVIÇOS DE TERCEIROS - PESSOA FÍSICA		3.3.90.36.00	5.000,00			
	OUTROS SERVIÇOS DE TERCEIROS - PESSOA JURÍDICA		3.3.90.39.00	5.000,00			
	OUTROS AUXÍLIOS FINANCEIROS A PESSOA FÍSICA		3.3.90.48.00	25.000,00			
	DESPESAS DE EXERCÍCIOS ANTERIORES		3.3.90.92.00	5.000,00			
AQUISIÇÃO DE MÓVEIS, MÁQUINAS E EQUIPAMENTOS PARA CENTROS DE SAÚDE	10.302.0102.1066.0000						170.000,00
4	DESPESAS DE CAPIT					170.000,00	
4	INVESTIMENTOS				170.000,00		
	EQUIPAMENTOS E MATERIAL PERMANENTE		4.4.90.52.00	170.000,00			
AQUISIÇÃO DE MÓVEIS E EQUIPAMENTOS HOSPITALARES	10.302.0102.1067.0000						170.000,00
4	DESPESAS DE CAPIT					170.000,00	
4	INVESTIMENTOS				170.000,00		
	EQUIPAMENTOS E MATERIAL PERMANENTE		4.4.90.52.00	170.000,00			
CONSTRUÇÃO, REFORMA, AMPLIAÇÃO OU ADAPTAÇÃO DA SECRETARIA, HOSPITAL E CENTROS	10.302.0102.1068.0000						600.000,00
4	DESPESAS DE CAPIT					600.000,00	
4	INVESTIMENTOS				600.000,00		
	OBRAS E INSTALAÇÕES		4.4.90.51.00	600.000,00			

Documento Assinado Digitalmente por: LUCIANO CARNEIRO DE SOUSA  
Acesse em: <https://eicf.tce.pe.gov.br/ppp/validaDoc.seam> Código do documento: dee04411-8ee7-44a7-b2c1-73889305e521



# PREFEITURA MUNICIPAL DE CORTÊS

Rua Coronel José Belarmino, 48 - CNPJ:10273548/0001-69

Orçamento Programa - Exercício de 2015

Página 48

## QUADRO AUXILIAR DE DETALHAMENTO DA DESPESA

ORGÃO	02	PODER EXECUTIVO
UNIDADE	30	ENTIDADES SUPERVISIONADAS
SUB UNIDADE	02	FUNDO MUNICIPAL DE SAÚDE

Aplicacao Programada	Proj/Ativ	Finalidade	Categoria	Detalhada	TotalGrupo	Total Categ.	Total Funco
		F.R. - C.A.					
CONSTRUÇÃO, REFORMA, AMPLIAÇÃO OU ADAPTAÇÃO DA SECRETARIA, HOSPITAL E CENTROS	10.302.0102.1068.0000						600.000,00
MANUTENÇÃO DAS ATIVIDADES DAS UNIDADES DE SAÚDE	10.302.0102.2108.0000						4.430.000,00
3	DESPESAS CORREN					4.430.000,00	
1	PESSOAL E ENCARGOS SOCIAIS				2.460.000,00		
	CONTRATAÇÃO POR TEMPO DETERMINADO		3.1.90.04.00	900.000,00			
	Outros Benefícios Previdenciários do servidor ou do militar		3.1.90.05.00	25.000,00			
	VENCIMENTOS E VANTAGENS FIXAS - PESSOAL CIVIL		3.1.90.11.00	1.500.000,00			
	DESPESAS DE EXERCÍCIOS ANTERIORES		3.1.90.92.00	35.000,00			
3	OUTRAS DESPESAS CORRENTES				1.970.000,00		
	OUTROS BENEFÍCIOS ASSISTENCIAIS		3.3.90.08.99	5.000,00			
	DIÁRIAS - PESSOAL CIVIL		3.3.90.14.00	35.000,00			
	MATERIAL DE CONSUMO		3.3.90.30.00	1.600.000,00			
	PASSAGENS E DESPESAS COM LOCOMOÇÃO		3.3.90.33.00	10.000,00			
	OUTROS SERVIÇOS DE TERCEIROS - PESSOA FÍSICA		3.3.90.36.00	100.000,00			
	OUTROS SERVIÇOS DE TERCEIROS - PESSOA JURÍDICA		3.3.90.39.00	200.000,00			
	DESPESAS DE EXERCÍCIOS ANTERIORES		3.3.90.92.00	20.000,00			
AQUISIÇÃO DE MEDICAMENTOS	10.302.0102.2118.0000						350.000,00
3	DESPESAS CORREN					350.000,00	
3	OUTRAS DESPESAS CORRENTES				350.000,00		
	MATERIAL DE CONSUMO		3.3.90.30.00	300.000,00			
	Material, Bem ou Serviço para Distribuição Gratuita		3.3.90.32.00	50.000,00			
AQUISIÇÃO DE MATERIAL HOSPITALAR	10.302.0102.2119.0000						100.000,00
3	DESPESAS CORREN					100.000,00	
3	OUTRAS DESPESAS CORRENTES				100.000,00		
	MATERIAL DE CONSUMO		3.3.90.30.00	100.000,00			
AQUISIÇÃO DE MATERIAL LABORATORIAL	10.302.0102.2120.0000						100.000,00
3	DESPESAS CORREN					100.000,00	
3	OUTRAS DESPESAS CORRENTES				100.000,00		
	MATERIAL DE CONSUMO		3.3.90.30.00	100.000,00			
PAGAMENTO DE GRATIFICAÇÕES ESTÍMULO - SUS	10.302.0102.2123.0000						50.000,00
3	DESPESAS CORREN					50.000,00	
1	PESSOAL E ENCARGOS SOCIAIS				50.000,00		
	OUTRAS DESPESAS VARIÁVEIS - PESSOAL CIVIL		3.1.90.16.00	50.000,00			
MANUTENÇÃO DO PROGRAMA TFD	10.302.0102.2125.0000						50.000,00
3	DESPESAS CORREN					50.000,00	
3	OUTRAS DESPESAS CORRENTES				50.000,00		
	OUTROS AUXÍLIOS FINANCEIROS A PESSOA FÍSICA		3.3.90.48.00	50.000,00			
MANUTENÇÃO DE SERVIÇOS DE URGÊNCIA E EMERGÊNCIA - SAMU	10.302.0102.2299.0000						185.000,00
3	DESPESAS CORREN					185.000,00	
1	PESSOAL E ENCARGOS SOCIAIS				110.000,00		
	CONTRATAÇÃO POR TEMPO DETERMINADO		3.1.90.04.00	55.000,00			
	VENCIMENTOS E VANTAGENS FIXAS - PESSOAL CIVIL		3.1.90.11.00	55.000,00			
3	OUTRAS DESPESAS CORRENTES				75.000,00		
	MATERIAL DE CONSUMO		3.3.90.30.00	45.000,00			
	OUTROS SERVIÇOS DE TERCEIROS - PESSOA FÍSICA		3.3.90.36.00	15.000,00			
	OUTROS SERVIÇOS DE TERCEIROS - PESSOA JURÍDICA		3.3.90.39.00	15.000,00			

Documento Assinado Digitalmente por: LUCIANO CARNEIRO DE SOUSA  
 Acesse em: <https://ecec.tce.pe.gov.br/ppp/validadoc.seam> Código do documento: dee04411-8ee7-44a7-b2c1-73889305e521

PREFEITURA MUNICIPAL DE CORTÊS

Rua Coronel José Belarmino, 48 - CNPJ:10273548/0001-69



Orçamento Programa - Exercício de 2015

Página 49

QUADRO AUXILIAR DE DETALHAMENTO DA DESPESA

ORGÃO	02	PODER EXECUTIVO
UNIDADE	30	ENTIDADES SUPERVISIONADAS
SUB UNIDADE	02	FUNDO MUNICIPAL DE SAÚDE

Aplicacao Programada	Proj/Ativ	Finalidade	Categoria	Detalhada	TotalGrupo	Total Categ.	Total Funç
		F.R. - C.A.					
MANUTENÇÃO DE SERVIÇOS DE URGÊNCIA E EMERGÊNCIA - SAMU	10.302.0102.2299.0000						185.000,00
MANUTENÇÃO DO PROGRAMA FARMÁCIA BÁSICA	10.303.0103.2127.0000						400.000,00
3 DESPESAS CORREN						400.000,00	
3 OUTRAS DESPESAS CORRENTES					400.000,00		
MATERIAL DE CONSUMO			3.3.90.30.00	50.000,00			
Material, Bem ou Serviço para Distribuição Gratuita			3.3.90.32.00	350.000,00			
AQUISIÇÃO DE MÓVEIS, VEÍCULOS, EQUIPAMENTOS PARA VIGILÂNCIA SANITÁRIA	10.304.0104.1069.0000						25.000,00
4 DESPESAS DE CAPIT						25.000,00	
4 INVESTIMENTOS					25.000,00		
EQUIPAMENTOS E MATERIAL PERMANENTE			4.4.90.52.00	25.000,00			
MANUTENÇÃO DO PROGRAMA DE VIGILÂNCIA SANITÁRIA	10.304.0104.2128.0000						115.000,00
3 DESPESAS CORREN						115.000,00	
1 PESSOAL E ENCARGOS SOCIAIS					100.000,00		
CONTRATAÇÃO POR TEMPO DETERMINADO			3.1.90.04.00	45.000,00			
VENCIMENTOS E VANTAGENS FIXAS - PESSOAL CIVIL			3.1.90.11.00	55.000,00			
3 OUTRAS DESPESAS CORRENTES					15.000,00		
MATERIAL DE CONSUMO			3.3.90.30.00	5.000,00			
OUTROS SERVIÇOS DE TERCEIROS - PESSOA FÍSICA			3.3.90.36.00	5.000,00			
OUTROS SERVIÇOS DE TERCEIROS - PESSOA JURÍDICA			3.3.90.39.00	5.000,00			
AQUISIÇÃO DE MÓVEIS, VEÍCULOS, EQUIPAMENTOS PARA VIGILÂNCIA EPIDEMIOLÓGICA	10.305.0104.1070.0000						20.000,00
4 DESPESAS DE CAPIT						20.000,00	
4 INVESTIMENTOS					20.000,00		
EQUIPAMENTOS E MATERIAL PERMANENTE			4.4.90.52.00	20.000,00			
MANUTENÇÃO DO PROGRAMA DE VIGILÂNCIA EPIDEMIOLÓGICA	10.305.0104.2129.0000						95.000,00
3 DESPESAS CORREN						95.000,00	
1 PESSOAL E ENCARGOS SOCIAIS					65.000,00		
CONTRATAÇÃO POR TEMPO DETERMINADO			3.1.90.04.00	20.000,00			
VENCIMENTOS E VANTAGENS FIXAS - PESSOAL CIVIL			3.1.90.11.00	45.000,00			
3 OUTRAS DESPESAS CORRENTES					30.000,00		
MATERIAL DE CONSUMO			3.3.90.30.00	20.000,00			
OUTROS SERVIÇOS DE TERCEIROS - PESSOA FÍSICA			3.3.90.36.00	5.000,00			
OUTROS SERVIÇOS DE TERCEIROS - PESSOA JURÍDICA			3.3.90.39.00	5.000,00			
MANUTENÇÃO DO PROGRAMA ALIMENTAR E NUTRICIONAL	10.306.0106.2130.0000						15.000,00
3 DESPESAS CORREN						15.000,00	
3 OUTRAS DESPESAS CORRENTES					15.000,00		
MATERIAL DE CONSUMO			3.3.90.30.00	5.000,00			
OUTROS SERVIÇOS DE TERCEIROS - PESSOA FÍSICA			3.3.90.36.00	5.000,00			
OUTROS SERVIÇOS DE TERCEIROS - PESSOA JURÍDICA			3.3.90.39.00	5.000,00			
INDENIZAÇÃO E RESTITUIÇÕES DIVERSAS	10.846.0000.2103.0000						5.000,00
3 DESPESAS CORREN						5.000,00	
3 OUTRAS DESPESAS CORRENTES					5.000,00		
INDENIZAÇÕES E RESTITUIÇÕES			3.3.90.93.00	5.000,00			

Documento Assinado Digitalmente por: LUCIANO CARNEIRO DE SOUSA  
 Acesse em: https://eicf.fcc.pe.gov.br/ppp/validarDoc.seam?Codigo.do.documento:dec04411-8ee7-44a7-b2c1-73889305e521



# PREFEITURA MUNICIPAL DE CORTÊS

Rua Coronel José Belarmino, 48 - CNPJ:10273548/0001-69

Orçamento Programa - Exercício de 2015

Página 50

## QUADRO AUXILIAR DE DETALHAMENTO DA DESPESA

ORGÃO	02	PODER EXECUTIVO
UNIDADE	30	ENTIDADES SUPERVISIONADAS
SUB UNIDADE	02	FUNDO MUNICIPAL DE SAÚDE

Aplicacao Programada	Proj/Ativ	Finalidade	Categoria	Detalhada	TotalGrupo	Total Categ.	Total Funç
		F.R. - C.A.					
INDENIZAÇÃO E RESTITUIÇÕES DIVERSAS	10.846.0000.2103.0000						5.000,00
TOTAL							12.500.000,00

Documento Assinado Digitalmente por: LUCIANO CARNEIRO DE SOUSA  
Acesse em: <https://eicf.tce.pe.gov.br/ppp/validadoc.seam> Código do documento: dee04411-8ee7-44a7-b2c1-73889305e521

# PREFEITURA MUNICIPAL DE CORTÊS

Rua Coronel José Belarmino, 48 - CNPJ:10273548/0001-69



Orçamento Programa - Exercício de 2015

Página 51

## QUADRO AUXILIAR DE DETALHAMENTO DA DESPESA

ORGÃO	02	PODER EXECUTIVO
UNIDADE	30	ENTIDADES SUPERVISIONADAS
SUB UNIDADE	03	CORTÊSPREV

Aplicacao Programada	Proj/Ativ	Finalidade	Categoria	Detalhada	TotalGrupo	Total Categ.	Total Funç
		F.R. - C.A.					
AQUISIÇÃO DE MÓVEIS, MÁQUINAS E EQUIPAMENTOS	09.272.0092.1094.0000						15.000,00
4	DESPESAS DE CAPIT					15.000,00	
4	INVESTIMENTOS				15.000,00		
	EQUIPAMENTOS E MATERIAL PERMANENTE		4.4.90.52.00	15.000,00			
CONSTRUÇÃO, REFORMA, ADAPTAÇÃO OU MELHORAMENTO DE IMÓVEL PARA O RPPS.	09.272.0092.1265.0000						50.000,00
4	DESPESAS DE CAPIT					50.000,00	
4	INVESTIMENTOS				50.000,00		
	OBRAS E INSTALAÇÕES		4.4.90.51.00	50.000,00			
GESTÃO ADMINISTRATIVA DO RPPS	09.272.0092.2187.0000						405.000,00
3	DESPESAS CORREN					405.000,00	
1	PESSOAL E ENCARGOS SOCIAIS				130.000,00		
	CONTRATAÇÃO POR TEMPO DETERMINADO		3.1.90.04.00	10.000,00			
	VENCIMENTOS E VANTAGENS FIXAS - PESSOAL CIVIL		3.1.90.11.00	65.000,00			
	OBRIGAÇÕES PATRONAIS		3.1.90.13.00	10.000,00			
	OBRIGAÇÕES PATRONAIS - INTRA-ORÇAMENTÁRIO		3.1.91.13.00	45.000,00			
3	OUTRAS DESPESAS CORRENTES				275.000,00		
	Outros Benefícios Assistenciais do servidor e do militar		3.3.90.08.00	5.000,00			
	DIÁRIAS - PESSOAL CIVIL		3.3.90.14.00	20.000,00			
	MATERIAL DE CONSUMO		3.3.90.30.00	25.000,00			
	SERVIÇOS DE CONSULTORIA		3.3.90.35.00	25.000,00			
	OUTROS SERVIÇOS DE TERCEIROS - PESSOA FÍSICA		3.3.90.36.00	45.000,00			
	OUTROS SERVIÇOS DE TERCEIROS - PESSOA JURÍDICA		3.3.90.39.00	140.000,00			
	DESPESAS DE EXERCÍCIOS ANTERIORES		3.3.90.92.00	10.000,00			
	INDENIZAÇÕES E RESTITUIÇÕES		3.3.90.93.00	5.000,00			
MANUTENÇÃO DAS ATIVIDADES PREVIDENCIÁRIAS	09.272.0092.2188.0000						3.605.000,00
3	DESPESAS CORREN					3.605.000,00	
1	PESSOAL E ENCARGOS SOCIAIS				3.595.000,00		
	Aposentadorias, Reserva Remunerada e Reformas		3.1.90.01.00	2.950.000,00			
	Pensões do RPPS e do Militar		3.1.90.03.00	425.000,00			
	Outros Benefícios Previdenciários do servidor ou do militar		3.1.90.05.00	220.000,00			
3	OUTRAS DESPESAS CORRENTES				10.000,00		
	DESPESAS DE EXERCÍCIOS ANTERIORES		3.3.90.92.00	5.000,00			
	INDENIZAÇÕES E RESTITUIÇÕES		3.3.90.93.00	5.000,00			
PAGAMENTO DE DECISÕES JUDICIÁRIAS	09.272.0092.2189.0000						5.000,00
3	DESPESAS CORREN					5.000,00	
3	OUTRAS DESPESAS CORRENTES				5.000,00		
	SENTENÇAS JUDICIAIS		3.3.90.91.00	5.000,00			
DESPESA RELACIONADAS A CAPACITAÇÕES DOS GESTORES	09.272.0092.2191.0000						15.000,00
3	DESPESAS CORREN					15.000,00	
3	OUTRAS DESPESAS CORRENTES				15.000,00		
	OUTROS SERVIÇOS DE TERCEIROS - PESSOA FÍSICA		3.3.90.36.00	5.000,00			
	OUTROS SERVIÇOS DE TERCEIROS - PESSOA JURÍDICA		3.3.90.39.00	10.000,00			
CONFERÊNCIA PREVIDENCIÁRIA MUNICIPAL	09.272.0092.2298.0000						25.000,00
3	DESPESAS CORREN					25.000,00	
3	OUTRAS DESPESAS CORRENTES				25.000,00		
	MATERIAL DE CONSUMO		3.3.90.30.00	5.000,00			
	OUTROS SERVIÇOS DE TERCEIROS - PESSOA FÍSICA		3.3.90.36.00	10.000,00			
	OUTROS SERVIÇOS DE TERCEIROS - PESSOA JURÍDICA		3.3.90.39.00	10.000,00			

Documento Assinado Digitalmente por: LUCIANO CARNEIRO DE SOUSA  
 Acesse em: <https://eic.tec.pe.gov.br/ppp/validadoc.seam> Código do documento: dee04411-8ee7-44a7-b2c1-73889305e521



# PREFEITURA MUNICIPAL DE CORTÊS

Rua Coronel José Belarmino, 48 - CNPJ:10273548/0001-69

Orçamento Programa - Exercício de 2015

Página 52

## QUADRO AUXILIAR DE DETALHAMENTO DA DESPESA

ORGÃO	02	PODER EXECUTIVO
UNIDADE	30	ENTIDADES SUPERVISIONADAS
SUB UNIDADE	03	CORTÊSPREV

Aplicacao Programada	Proj/Ativ	Finalidade	Categoria	Detalhada	TotalGrupo	Total Categ.	Total Funç
		F.R. - C.A.					
CONFERÊNCIA PREVIDENCIÁRIA MUNICIPAL	09.272.0092.2298.0000						25.000,00
RESERVA DE CONTINGÊNCIA	99.999.9999.0999.0000						60.000,00
9 RESERVA DE CONTII						60.000,00	
9 RESERVA DE CONTINGÊNCIA					60.000,00		
Reserva de Contingência			9.9.99.00.00	60.000,00			
<b>TOTAL</b>							<b>4.180.000,00</b>

Documento Assinado Digitalmente por: LUCIANO CARNEIRO DE SOUSA  
 Acesse em: <https://eicf.tce.pe.gov.br/ppp/validadoc.seam> Código do documento: dee04411-8ee7-44a7-b2c1-73889305e521





# PREFEITURA MUNICIPAL DE CORTÊS

Rua Coronel José Belarmino, 48

10273548/0001-69

Exercício: 2015

## RECEITA PREVISTA

Documento Assinado Digitalmente por: LUCIANO CARNEIRO DE SOUSA  
Acesse em: <https://stecf.ce.gov.br/epv/validaDoc.seam> Código do documento: de04411-8e7-44a7-b2c1-73889305e521

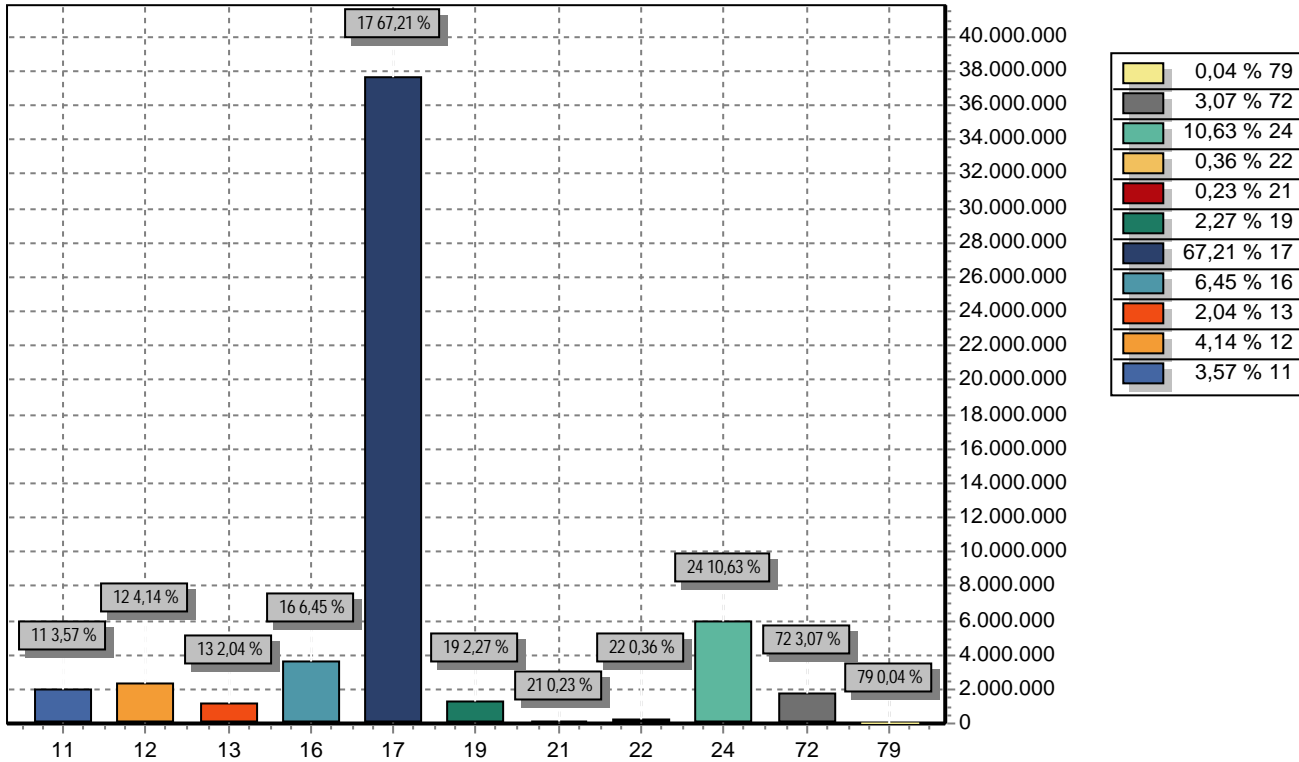

CODIGO	PREVISTO
11 RECEITA TRIBUTÁRIA	2.000.000,00
12 RECEITAS DE CONTRIBUIÇÕES	2.320.000,00
13 RECEITA PATRIMONIAL	1.140.000,00
16 RECEITA DE SERVIÇOS	3.610.000,00
17 TRANSFERÊNCIAS CORRENTES	37.640.000,00
19 OUTRAS RECEITAS CORRENTES	1.270.000,00
21 OPERAÇÕES DE CRÉDITO	130.000,00
22 ALIENAÇÃO DE BENS	200.000,00
24 TRANSFERÊNCIAS DE CAPITAL	5.950.000,00
72 RECEITAS DE CONTRIBUIÇÕES	1.720.000,00
79 OUTRAS RECEITAS CORRENTES	20.000,00
<b>TOTAL</b>	<b>56.000.000,00</b>

NOME ESQUERDA  
CARGO ESQUERDA  
CPF ESQUERDA

NOME CENTRO  
CARGO CENTRO  
CPF CENTRO

NOME DIREITA  
CARGO DIREITA  
CPF DIREITA