

**LEI Nº 1.008/2013.....(LOA ..2014)**

EMENTA: Dispõe sobre o Orçamento Fiscal do Município de **CORTÊS** para o exercício financeiro de **2014** e da outras providencias.

O PREFEITO CONSTITUCIONAL DO MUNICIPIO DE CORTÊS, Estado de Pernambuco, no uso de suas atribuições legais, conferidas pela Lei Orgânica Municipal:

Faz saber que o Poder Legislativo Municipal aprovou e ele sanciona a seguinte Lei:

Art. 1º - O Orçamento Fiscal do Município de Cortês, discriminados pelos anexos que integra esta Lei, estima a receita e fixa a despesa para o exercício financeiro de **2014** em **R\$ 54.000,000,00 (cinquenta e quatro milhões)**, nos termos da Constituição Federal, Lei 4.320/64, Lei complementar nº 101/2000 e a Lei Municipal de Diretrizes Orçamentárias para o exercício de **2014**, prevendo inclusive os orçamentos referentes aos Poderes do Município, seus fundos, órgãos e entidades da Administração Municipal, instituídas e mantidas pelo Poder Público, compreendendo:

I – Orçamento Fiscal – **R\$ 36.530.000,00 (trinta e seis milhões, quinhentos e trinta mil reais)**;

II – Orçamento da Seguridade Social – **17.470.000,00 (dezessete milhões, quatrocentos e setenta mil reais)**.

Art. 2º - A receita será arrecadada na forma da Legislação em vigor e especificações dos anexos desta Lei, e de acordo com o seguinte desdobramento:

**I – RECEITAS CORRENTES**

a) Receita Tributária	2.160.000,00
b) Receitas de Contribuições	1.695.000,00
c) Receita Patrimonial	994.000,00
d) Receita de Serviços	2.995.000,00
e) Transferências Correntes	41.535.000,00
f) Outras Receitas Correntes	635.000,00
Dedução das Receitas para Formação do FUNDEB	(3.884.000,00)
SUB TOTAL	46.130.000,00

II – RECEITAS INTRA-ORÇAMENTARIAS

a) Intra-Orçamentárias	1.535.000,0
SUB TOTAL	1.535.000,0

III – RECEITAS DE CAPITAL

a) Operações de Crédito	105.000,00
b) Alienação de Bens	180.000,00
c) Transferências de Capital	6.050.000,00
SUB TOTAL	6.335.000,00

TOTAL..... R\$ 54.000.000,00

Parágrafo Único – As receitas que custearão as entidades da Administração Indireta, são as previstas na natureza da receita, abaixo discriminadas, por categorias, descrição e valores:

A) FUNDO MUNICIPAL DE ASSISTÊNCIA SOCIAL

1325.01.10.00	Rec. Remun. Dep. Bancarias Rec. Vinc.- FMAS	R\$	50.000,00
1721.34.00.00	Transf Recursos do Fundo Nac de Assistência Social – FNAS	R\$	2.430.000,00
1761.03.00.00	Transf. Convênios da União Dest a Prog de Assistência Social	R\$	100.000,00
1761.04.00.00	Transf. Convênios da União Dest a Prog de Combate à Fome	R\$	100.000,00
1762.99.01.00	Fundo de Desenvolvimento Social	R\$	50.000,00
1762.99.02.00	Cofinanciamento Fundo Estadual de Assistência Social-FEAS	R\$	30.000,00
1921.99.02.00	Outras indenizações –FMAS	R\$	20.000,00



1922.99.02.00	Outras Restituições – FMAS	R\$	20.000,00
	Repasso Financeiro	R\$	580.000,00
	TOTAL.....	R\$	3.380.000,00

B) FUNDO MUNICIPAL DE SAÚDE – FMS

1325.01.03.00	Rec Rem. de Depósitos de Recur. Vinculados - FMS	R\$	50.000,00
1600.05.00.00	Serviços de Saúde	R\$	2.650.000,00
1721.33.11.00	Bloco de Atenção Básica	R\$	3.155.000,00
1721.33.12.00	Bloco de Atenção de MAC Ambulatorial e Hospitalar	R\$	910.000,00
1721.33.13.00	Bloco de Vigilância em Saúde	R\$	330.000,00
1721.33.14.00	Bloco de Assistência Farmacêutica	R\$	400.000,00
1721.33.15.00	Bloco de Gestão do SUS	R\$	100.000,00
1761.01.00.00	Transf. Conv. Da União p/ SUS	R\$	150.000,00
1762.01.00.00	Transf. Conv. Dos Estados para o SUS	R\$	150.000,00
1921.99.03.00	Outras Indenizações– FMS	R\$	5.000,00
1922.99.03.00	Outras Restituições– FMS	R\$	10.000,00
2421.01.00.00	Transferências de Recursos do Sistema Único de Saúde – SUS	R\$	300.000,00
2422.01.00.00	Transferências de Recursos do Sistema Único de Saúde – SUS	R\$	200.000,00
2471.01.00.00	Transf. de Convênios da União p/ o Sistema Único de Saúde – SUS	R\$	300.000,00
2472.01.00.00	Transf. de Convênios dos Estados p/ o Sistema Único de Saúde – SUS	R\$	150.000,00
	Repasso Financeiro	R\$	1.930.000,00
	TOTAL.....	R\$	10.790.000,00

C) CORTÊSPREV

1210.29.00.00	Contribuições para o Regime Próprio de Previdência do Servidor	R\$	1.590.000,00
1210.99.00.00	Outras Contribuições Sociais	R\$	15.000,00
1328.00.00.00	Remuneração dos Investimentos Regime Próprio de Previdência do Servidor	R\$	120.000,00
1912.29.01.00	Multa e Juros de Mora das Contrib. Patronal p/o RPPS	R\$	15.000,00
1912.29.02.00	Multa e Juros de Mora das Contrib.Servidor p/o RPPS	R\$	15.000,00
1921.99.05.00	Outras Indenizações – CORTÊSPREV	R\$	5.000,00
1922.99.05.00	Outras Restituições – CORTÊSPREV	R\$	5.000,00
7210.29.00.00	Contribuições para o Regime Próprio de Previdência do Servidor (INTRA)	R\$	1.520.000,00
7912.29.00.00	Multa e Juros de Mora das Contribuições (INTRA)	R\$	15.000,00
	TOTAL.....	R\$	3.300.000,00

Art. 3º - A despesa municipal será realizada segundo a discriminação nos anexos que acompanham esta Lei, incluindo a da Administração Direta, e indireta, por Programa de Trabalho por funções, órgãos e categorias econômicas, com os seguintes desdobramentos:

IV – FUNÇÕES DE GOVERNO



01 Legislativa	R\$	1.699.000,00
04 Administração	R\$	3.860.000,00
08 Assistência Social	R\$	4.285.000,00
09 Previdência Social	R\$	3.525.000,00
10 Saúde	R\$	11.240.000,00
12 Educação	R\$	15.470.000,00
13 Cultura	R\$	565.000,00
15 Urbanismo	R\$	6.980.000,00
16 Habitação	R\$	400.000,00
17 Saneamento	R\$	430.000,00
18 Gestão Ambiental	R\$	385.000,00
19 Ciência e Tecnologia	R\$	20.000,00
20 Agricultura	R\$	595.000,00
23 Comércio e Serviços	R\$	1.050.000,00
25 Energia	R\$	80.000,00
26 Transporte	R\$	175.000,00
27 Desporto e Lazer	R\$	145.000,00
28 Encargos Especiais	R\$	2.251.000,00
99 Reserva de Contingência	R\$	845.000,00
TOTAL.....	R\$	54.000.000,00

V - DESPESAS POR ORGÃO DA ADMINISTRAÇÃO DIRETA

CORPO DELIBERATIVO	R\$	1.890.000,00
GABINETE DO PREFEITO	R\$	1.480.000,00
SECRETARIA DE GOVERNO	R\$	85.000,00
CONTROLE INTERNO	R\$	200.000,00
SECRETARIA DE TRABALHO E AÇÃO SOCIAL	R\$	340.000,00
SECRETARIA DE ADMINISTRAÇÃO	R\$	3.185.000,00
SECRETARIA DE FINANÇAS	R\$	1.655.000,00
SECR. DE OBRAS, TRANSP., SANEAMENTO E URBANISMO	R\$	10.325.000,00
SECRETARIA DE AGRICULTURA	R\$	495.000,00
SECRETARIA DE INDÚSTRIA, COMÉRCIO E TURISMO	R\$	1.090.000,00
FUNDEB	R\$	11.030.000,00
SECRETARIA DE MEIO AMBIENTE	R\$	385.000,00
SECRETARIA DE EDUCAÇÃO	R\$	4.020.000,00
FUNDO MUNICIPAL DA CRIANÇA E DO ADOLESCENTE	R\$	205.000,00
FUNDO MUNICIPAL DO IDOSO	R\$	145.000,00
SUB TOTAL.....	R\$	36.530.000,00



VI - DESPESAS POR ORGÃO ADMINISTRAÇÃO INDIRECTA

A) FUNDO MUNICIPAL DE ASSISTÊNCIA SOCIAL	R\$	3.380.000,00
B) FUNDO MUNICIPAL DE SAÚDE - FMS	R\$	10.790.000,00
C) CORTÊSPREV	R\$	3.300.000,00
Sub Total.....	R\$	17.470.000,00
TOTAL.....	R\$	54.000.000,00

VII - POR CATEGORIA ECONÔMICA

ADMINISTRAÇÃO DIRETA E INDIRECTA

DESPESAS CORRENTES

a) Pessoal e Encargos Sociais	R\$	23.764.000,00
b) Outras Despesas Correntes	R\$	19.238.000,00
Sub - Total.....	R\$	43.002.000,00

DESPESAS DE CAPITAL

a) Investimentos	R\$	9.223.000,00
b) Amortização da Dívida	R\$	930.000,00
Sub - Total.....	R\$	10.153.000,00
a) Reserva de Contingência.....	R\$	845.000,00
Sub - Total.....	R\$	845.000,00
Total Geral.....	R\$	54.000.000,00

Art. 4º - Fica o Poder Executivo Municipal, autorizado a abrir créditos adicionais suplementares nos limites previstos na **Lei de Diretrizes Orçamentárias para 2014**, utilizando como recursos os previstos no art. 43, §1º e incisos da Lei 4.320/64, sendo mencionados por ocasião da abertura do decreto de crédito, e:



I – repassar para o Poder Legislativo municipal o percentual permitido no inciso I, do art. 29A, da Constituição Federal, para atendimentos dos incisos I e II, § 2º do mesmo artigo.

II – utilizar a reserva de contingência como recurso para abertura de créditos suplementares.

III – autorizado a proceder a transposição, remanejamento ou transferência de recurso de um elemento de despesa para outro, dentro de uma unidade orçamentária, conforme art. 167, alínea VI da Constituição Federal.

IV – a utilizar os recursos de convênios como fonte para abertura de créditos adicionais a ser aplicado no objeto do próprio convenio.

V – contratar operações de crédito, nos termos da Resolução nº 43/2001 do Senado Federal.

Art. 5º - Os créditos especiais autorizados no exercício de 2013 serão reabertos nos limites de seus saldos, segundo o disposto no § 2º, art. 167 da Constituição Federal e obedeceram a codificação constante desta Lei.

Art. 6º - Não será onerado o limite autorizado para abertura de créditos adicionais, quando se destinarem o atendimento as despesas previstas nos incisos I a V do art. 4º desta lei.

Art. 7º - Ficam demonstrados no anexo VII as atividades e os projetos constantes desta Lei.

Art. 8º - Esta Lei entrará em vigor na data de sua publicação, tendo seus efeitos a partir de 1º de janeiro de 2014.

Gabinete do Prefeito, em 26 de Dezembro de 2013.

José Genivaldo dos Santos
-Prefeito-

PREFEITURA MUNICIPAL DE CORTÊS

Rua Coronel José Belarmino, 48 - CNPJ:10273548/0001-69

Orçamento Programa - Exercício de 2014

Anexo 01

DEMONSTRATIVO DA RECEITA E DESPESA SEGUNDO AS CATEGORIAS ECONOMICAS

(Inc.II, §1º, Art.2º)

Page 1

Lei: 1007, Data: 03/12/2013

RECEITA	R\$	R\$
RECEITAS CORRENTES		
RECEITA TRIBUTÁRIA	2.160.000,00	
RECEITAS DE CONTRIBUIÇÕES	1.695.000,00	
RECEITA PATRIMONIAL	994.000,00	
RECEITA DE SERVIÇOS	2.995.000,00	
TRANSFERÊNCIAS CORRENTES	41.535.000,00	
OUTRAS RECEITAS CORRENTES	635.000,00	
RECEITAS DE CONTRIBUIÇÕES	1.520.000,00	
OUTRAS RECEITAS CORRENTES	15.000,00	
DEDUÇÃO DO FUNDEB	-3.884.000,00	
SUB TOTAL		47.665.000,00
TOTAL		47.665.000,00
SUPERAVIT DO ORÇAMENTO CORRENTE		4.611.000,00
RECEITAS DE CAPITAL		
OPERAÇÕES DE CRÉDITO	105.000,00	
ALIENAÇÃO DE BENS	180.000,00	
TRANSFERÊNCIAS DE CAPITAL	6.050.000,00	
SUB TOTAL		6.335.000,00
TOTAL		10.946.000,00
R E S U M O		
RECEITAS CORRENTES	50.014.000,00	
RECEITAS DE CAPITAL	6.335.000,00	
RECEITAS CORRENTES INTRA-ORÇAMENTÁRIAS	1.535.000,00	
DEDUÇÃO DE RECEITAS	-3.884.000,00	
TOTAL DE RECEITAS		54.000.000,00
TOTAL		54.000.000,00

DESPESA	R\$	R\$
DESPESAS CORRENTES		
PESSOAL E ENCARGOS SOCIAIS	23.764.000,00	
OUTRAS DESPESAS CORRENTES	19.290.000,00	
SUB TOTAL		43.054.000,00
SUPERAVIT DO ORÇAMENTO CORRENTE		4.611.000,00
TOTAL		47.665.000,00
DESPESAS DE CAPITAL		
INVESTIMENTOS	9.223.000,00	
AMORTIZAÇÃO DA DÍVIDA	878.000,00	
SUB TOTAL		10.101.000,00
RESERVA DO RPPS		45.000,00
RESERVA DE CONTINGENCIA		800.000,00
TOTAL		10.946.000,00
R E S U M O		
DESPESAS CORRENTES	43.054.000,00	
DESPESAS DE CAPITAL	10.101.000,00	
RESERVA DE CONTINGÊNCIA	845.000,00	
TOTAL DE DESPESA		54.000.000,00
TOTAL		54.000.000,00

PREFEITURA MUNICIPAL DE CORTÊS

Rua Coronel José Belarmino, 48 - CNPJ:10273548/0001-69

Orçamento Programa - Exercício de 2014

DEMONSTRATIVO DA RECEITA E DESPESA SEGUNDO AS CATEGORIAS ECONOMICAS

(Inc.II, §1º, Art.2º)

Anexo 01

Page 2

Lei: 1007, Data: 03/12/2013

PREFEITURA MUNICIPAL DE CORTÊS

Rua Coronel José Belarmino, 48 - CNPJ:10273548/0001-69

Orçamento Programa - Exercício de 2014

Anexo 06

Page 1

Lei: 1008, Data: 26/12/2013

PROGRAMA DE TRABALHO

(Inc.II, § 2º, Art.2º)

01 PODER LEGISLATIVO

01 CAMARA MUNICIPAL

Código	Especificação	Operação Especial	Projetos	Atividades	Total
01	Legislativa		73.000,00	1.557.000,00	1.630.000,00
01	031 Ação Legislativa		73.000,00	1.557.000,00	1.630.000,00
01	031 0010 MANUTENÇÃO DAS ATIVIDADES DO PODER LEGISLATIVO		73.000,00	1.557.000,00	1.630.000,00
01.031.0010.1001.0000	AQUISIÇÃO DE UM VEÍCULO UTILITÁRIO		35.000,00		35.000,00
01.031.0010.1002.0000	AQUISIÇÃO DE MÓVEIS E EQUIPAMENTOS DIVERSOS		22.000,00		22.000,00
01.031.0010.1003.0000	CONSTRUÇÃO, REFORMA E/OU AMPLIAÇÃO DO PRÉDIO		16.000,00		16.000,00
01.031.0010.2001.0000	MANUTENÇÃO DOS SERVIÇOS DA CÂMARA			365.000,00	365.000,00
01.031.0010.2002.0000	MANUTENÇÃO DOS SERVIDORES EFETIVOS			38.000,00	38.000,00
01.031.0010.2003.0000	MANUTENÇÃO DOS SERVIDORES COMISSIONADO			150.000,00	150.000,00
01.031.0010.2004.0000	MANUTENÇÃO DAS ATIVIDADES LEGISLATIVAS			900.000,00	900.000,00
01.031.0010.2005.0000	CONCESSÃO DE REPRESENTAÇÃO AO PRESIDENTE			52.000,00	52.000,00
01.031.0010.2006.0000	DIVULGAÇÃO DE ATOS DO PODER LEGISLATIVO			26.000,00	26.000,00
01.031.0010.2007.0000	CONTRIBUIÇÃO PARA ENTIDADES REPRESENTATIVAS			5.000,00	5.000,00
01.031.0010.2008.0000	CERIMONIAL / EVENTOS DO PODER LEGISLATIVO			21.000,00	21.000,00
01	124 Controle Interno		5.000,00	64.000,00	69.000,00
01	124 0010 MANUTENÇÃO DAS ATIVIDADES DO PODER LEGISLATIVO		5.000,00	64.000,00	69.000,00
01.124.0010.1004.0000	EQUIPAR O SCI DO PODER LEGISLATIVO		5.000,00		5.000,00
01.124.0010.2011.0000	MANUTENÇÃO DO SCI DO PODER LEGISLATIVO			64.000,00	64.000,00
28	Encargos Especiais			175.000,00	175.000,00
28	031 Ação Legislativa			175.000,00	175.000,00
28	031 0010 MANUTENÇÃO DAS ATIVIDADES DO PODER LEGISLATIVO			175.000,00	175.000,00
28.031.0010.2009.0000	ENCARGOS PREVIDENCIÁRIOS RGPS			175.000,00	175.000,00
28	271 Previdência Básica			16.000,00	16.000,00
28	271 0010 MANUTENÇÃO DAS ATIVIDADES DO PODER LEGISLATIVO			16.000,00	16.000,00
28.271.0010.2010.0000	ENCARGOS PREVIDENCIÁRIOS RPPS			16.000,00	16.000,00
TOTAL		0,00	78.000,00	1.812.000,00	1.890.000,00

PREFEITURA MUNICIPAL DE CORTÊS

Rua Coronel José Belarmino, 48 - CNPJ:10273548/0001-69

Orçamento Programa - Exercício de 2014

Anexo 06

Page 2

Lei: 1008, Data: 26/12/2013

PROGRAMA DE TRABALHO

(Inc.II, § 2º, Art.2º)

02 PODER EXECUTIVO

20 PODER EXECUTIVO

Código	Especificação	Operação Especial	Projetos	Atividades	Total
04	Administração		345.000,00	3.130.000,00	3.475.000,00
04	122 Administração Geral		345.000,00	3.130.000,00	3.475.000,00
04	122 0001 GESTÃO ADMINISTRATIVA MUNICIPAL		195.000,00	2.140.000,00	2.335.000,00
04.122.0001.1005.0000	MODERNIZAÇÃO DA ESTRUTURA ADMINISTRATIVA		10.000,00		10.000,00
04.122.0001.1006.0000	EQUIPAMENTOS PARA A OUVIDORIA MUNICIPAL		10.000,00		10.000,00
04.122.0001.1007.0000	MODERNIZAÇÃO DA ESTRUTURA ADMINISTRATIVA - SECRETARIA DE GOVERNO		5.000,00		5.000,00
04.122.0001.1016.0000	REFORMA E AMPLIAÇÃO DE IMÓVEIS DA ADMINISTRAÇÃO MUNICIPAL		30.000,00		30.000,00
04.122.0001.1253.0000	AQUISIÇÃO DE EQUIP. PARA MODERNIZAÇÃO DA ESTRUTURA ADMINISTRATIVA		20.000,00		20.000,00
04.122.0001.1255.0000	AQUISIÇÃO DE FARDAMENTO PARA A SEC. DE OBRAS		30.000,00		30.000,00
04.122.0001.1259.0000	AQUISIÇÃO DE EQUIPAMENTOS DIVERSOS EM PARCERIA COM CONSÓRCIO PÚBLICO		90.000,00		90.000,00
04.122.0001.2012.0000	DESPESAS COM OUTROS ENTES FEDERADOS			30.000,00	30.000,00
04.122.0001.2013.0000	PROGRAMA PREFEITURA NAS COMUNIDADES			30.000,00	30.000,00
04.122.0001.2014.0000	MANUTENÇÃO DAS AÇÕES DE CARÁTER CONTINUADO DO GABINETE			840.000,00	840.000,00
04.122.0001.2015.0000	CONTRIBUIÇÃO PARA O CNM, AMUPE, IBAM E OUTROS			45.000,00	45.000,00
04.122.0001.2016.0000	MANUTENÇÃO DAS AÇÕES DE CARÁTER CONTINUADO DO CERIMONIAL			30.000,00	30.000,00
04.122.0001.2017.0000	IMPLANTAÇÃO DE OUVIDORIA MUNICIPAL			45.000,00	45.000,00
04.122.0001.2019.0000	MANUTENÇÃO DAS AÇÕES DE CARÁTER CONTINUADO			60.000,00	60.000,00
04.122.0001.2053.0000	MANUTENÇÃO DAS AÇÕES DE CARÁTER CONTINUADO DA UNIDADE			1.010.000,00	1.010.000,00
04.122.0001.2133.0000	SUBVENÇÕES A ENTIDADES PRIVADAS SEM FINS LUCRATIVOS			50.000,00	50.000,00
04	122 0003 CONSÓRCIOS PUBLICOS		60.000,00	100.000,00	160.000,00
04.122.0003.1262.0000	OBRAS DE INFRAESTRUTURA URBANA EM PARCERIA COM CONSÓRCIO PÚBLICO		60.000,00		60.000,00
04.122.0003.2291.0000	CONTRIBUIÇÃO PARA CONSORCIOS INTERMUNICIPAIS			100.000,00	100.000,00
04	122 0021 ADMINISTRAÇÃO GERAL			30.000,00	30.000,00
04.122.0021.2243.0000	AQUISIÇÃO DE FARDAMENTO DESTINADO A SERVIDORES			30.000,00	30.000,00
04	122 0056 GESTÃO FINANCEIRA			820.000,00	820.000,00
04.122.0056.2063.0000	MODERNIZAÇÃO DA ESTRUTURA ADMINISTRATIVA DA UNIDADE			5.000,00	5.000,00
04.122.0056.2064.0000	MANUTENÇÃO DAS AÇÕES DE CARÁTER CONTINUADO DA UNIDADE			660.000,00	660.000,00
04.122.0056.2065.0000	CONTRATAÇÃO E LOCAÇÃO DE SOFT E ASSESSORIA ESPECIALIZADA			150.000,00	150.000,00
04.122.0056.2066.0000	AQUISIÇÃO DE BENS PARA PREMIAÇÕES			5.000,00	5.000,00

PREFEITURA MUNICIPAL DE CORTÊS

Rua Coronel José Belarmino, 48 - CNPJ:10273548/0001-69

Orçamento Programa - Exercício de 2014

Anexo 06

Page 3

Lei: 1008, Data: 26/12/2013

PROGRAMA DE TRABALHO

(Inc.II, § 2º, Art.2º)

02 PODER EXECUTIVO

20 PODER EXECUTIVO

Código	Especificação	Operação Especial	Projetos	Atividades	Total
04 122 0061	AÇÕES DESTINADAS A DEFESA CIVIL		90.000,00	40.000,00	130.000,00
04.122.0061.1260.0000	AQUISIÇÃO DE VEÍCULOS E UTENSÍLIOS DIVERSOS DESTINADOS A DEFESA CIVIL		40.000,00		40.000,00
04.122.0061.1261.0000	CONSTRUÇÃO DA COORDENADORIA DE DEFESA CIVIL		50.000,00		50.000,00
04.122.0061.2296.0000	MANUTENÇÃO DAS ATIVIDADES ADMINISTRATIVAS DA COORDENADORIA DE DEFESA CIVIL			40.000,00	40.000,00
04 124	Controle Interno		5.000,00	195.000,00	200.000,00
04 124 0060	OPERAÇÕES DO CONTROLE INTERNO		5.000,00	195.000,00	200.000,00
04.124.0060.1008.0000	EQUIPAR O SCI		5.000,00		5.000,00
04.124.0060.2020.0000	MANUTENÇÃO DAS ATIVIDADES DO SCI			195.000,00	195.000,00
04 126	Tecnologia da Informação		55.000,00	40.000,00	95.000,00
04 126 0021	ADMINISTRAÇÃO GERAL			40.000,00	40.000,00
04.126.0021.2282.0000	CONTRATAÇÃO DE SOFT E ASSESSORIA ESPECIALIZADA			40.000,00	40.000,00
04 126 0190	GESTÃO EM CIÊNCIA E TECNOLOGIA		55.000,00		55.000,00
04.126.0190.1254.0000	RESTAURAÇÃO E/OU AMPLIAÇÃO DE PREDIO PARA IMPLANTAÇÃO DO CENTRO DE ACESSO A TECNOLOGIAS DE INCLUSÃO SOCIAL		55.000,00		55.000,00
04 128	Formação de Recursos Humanos			60.000,00	60.000,00
04 128 0007	CAPACITAÇÃO DE RECURSOS HUMANOS			60.000,00	60.000,00
04.128.0007.2054.0000	CAPACITAÇÃO DE SERVIDORES PÚBLICOS			25.000,00	25.000,00
04.128.0007.2285.0000	CAPACITAÇÃO E APERFEIÇOAMENTO DOS SERVIDORES DA SEC. DE FINANÇAS			35.000,00	35.000,00
04 131	Comunicação Social			30.000,00	30.000,00
04 131 0001	GESTÃO ADMINISTRATIVA MUNICIPAL			30.000,00	30.000,00
04.131.0001.2018.0000	DIVULGAÇÃO INSTITUCIONAL			30.000,00	30.000,00
08	Assistência Social		65.000,00	80.000,00	145.000,00
08 122	Administração Geral			245.000,00	245.000,00
08 122 0080	ASSISTÊNCIA SOCIAL GERAL			245.000,00	245.000,00
08.122.0080.2021.0000	MANUTENÇÃO DAS AÇÕES DE CARÁTER CONTINUADO DA UNIDADE			245.000,00	245.000,00
08 128	Formação de Recursos Humanos			40.000,00	40.000,00
08 128 0007	CAPACITAÇÃO DE RECURSOS HUMANOS			40.000,00	40.000,00
08.128.0007.2023.0000	CAPACITAÇÃO DE SERVIDORES PÚBLICOS - LOTADOS NA SEC. ASSIST. SOCIAL			40.000,00	40.000,00
08 241	Assistência ao Idoso		135.000,00	135.000,00	270.000,00
08 241 0021	ADMINISTRAÇÃO GERAL		10.000,00	135.000,00	145.000,00
08.241.0021.1014.0000	AQUISIÇÃO DE MOVEIS E EQUIPAMENTOS EM GERAL		10.000,00		10.000,00
08.241.0021.2029.0000	ASSISTÊNCIA INTEGRAL AO IDOSO			65.000,00	65.000,00
08.241.0021.2052.0000	MANUTENÇÃO DO FUNDO DE ASSISTÊNCIA AO IDOSO			70.000,00	70.000,00
08 241 0081	PROMOÇÃO DOS DIREITOS DOS IDOSOS		125.000,00		125.000,00
08.241.0081.1017.0000	CONSTRUÇÃO E ADAPTAÇÃO DE CENTROS DE CONVIVÊNCIA AOS IDOSOS		125.000,00		125.000,00

PREFEITURA MUNICIPAL DE CORTÊS

Rua Coronel José Belarmino, 48 - CNPJ:10273548/0001-69

Orçamento Programa - Exercício de 2014

Anexo 06

Page 4

Lei: 1008, Data: 26/12/2013

PROGRAMA DE TRABALHO

(Inc.II, § 2º, Art.2º)

02 PODER EXECUTIVO

20 PODER EXECUTIVO

Código	Especificação	Operação Especial	Projetos	Atividades	Total
08 243	Assistência à Criança e ao Adolescente		35.000,00	170.000,00	205.000,00
08 243 0083	PROMOÇÃO DOS DIREITOS DA CRIANÇA E DO ADOLESCENTE		35.000,00	170.000,00	205.000,00
08.243.0083.1091.0000	AQUISIÇÃO DE VEÍCULOS, MÁQUINAS, MÓVEIS E EQUIPAMENTOS - CONDICA		20.000,00		20.000,00
08.243.0083.1092.0000	ADAPTAÇÃO DE IMÓVEIS PARA ABRIGOS DAS CRIANÇAS E ADOLESCENTES - CONDICA		10.000,00		10.000,00
08.243.0083.1093.0000	AQUISIÇÃO DE EQUIPAMENTOS PARA CURSOS PROFISSIONALIZANTES - CONDICA		5.000,00		5.000,00
08.243.0083.2182.0000	MANUTENÇÃO ADMINISTRATIVA DO ÓRGÃO - CONDICA			130.000,00	130.000,00
08.243.0083.2184.0000	PROGRAMA DE CURSOS PROFISSIONALIZANTES - CONDICA			15.000,00	15.000,00
08.243.0083.2185.0000	PROGRAMA DE ESTÁGIO REMUNERADO - CONDICA			5.000,00	5.000,00
08.243.0083.2186.0000	PROGRAMA DE COMBATE A PROSTITUIÇÃO INFANTIL E USO DE DROGAS - CONDICA			20.000,00	20.000,00
08 244	Assistência Comunitária		65.000,00	80.000,00	145.000,00
08 244 0004	APOIO AOS CONSELHOS MUNICIPAIS		10.000,00	80.000,00	90.000,00
08.244.0004.1264.0000	AQUISIÇÃO DE EQUIPAMENTOS E MÓVEIS DESTINADOS AO CONSELHO TUTELAR		10.000,00		10.000,00
08.244.0004.2183.0000	MANUTENÇÃO DO CONSELHO TUTELAR - CONDICA			80.000,00	80.000,00
08 244 0080	ASSISTÊNCIA SOCIAL GERAL		55.000,00		55.000,00
08.244.0080.1010.0000	AQUISIÇÃO DE EQUIPAMENTOS PARA MODERNIZAÇÃO DA ESTRUTURA ADMINISTRATIVA		15.000,00		15.000,00
08.244.0080.1112.0000	AQUISIÇÃO DE VEÍCULOS PARA O APOIO ADMINISTRATIVO		40.000,00		40.000,00
09	Previdência Social			90.000,00	90.000,00
09 271	Previdência Básica			90.000,00	90.000,00
09 271 0091	REGIME GERAL DE PREVIDÊNCIA SOCIAL - RGPS			90.000,00	90.000,00
09.271.0091.2233.0000	CONTRIBUIÇÃO PARA O RGPS - SEC. OBRAS			90.000,00	90.000,00
09 272	Previdência do Regime Estatutário			180.000,00	180.000,00
09 272 0001	GESTÃO ADMINISTRATIVA MUNICIPAL			180.000,00	180.000,00
09.272.0001.2232.0000	CONTRIBUIÇÃO PARA O RPPS - SEC. OBRAS			180.000,00	180.000,00
10	Saúde		450.000,00		450.000,00
10 302	Assistência Hospitalar e Ambulatorial		450.000,00		450.000,00
10 302 0100	PROMOÇÃO DE ASSISTÊNCIA A SAÚDE		450.000,00		450.000,00
10.302.0100.1018.0000	CONSTRUÇÃO, AMPLIAÇÃO E/OU MELHORAMENTO DA UNIDADE DE SAÚDE DA REDE MUNICIPAL		450.000,00		450.000,00
12	Educação		875.000,00	13.230.000,00	14.105.000,00
12 361	Ensino Fundamental		875.000,00	13.230.000,00	14.105.000,00
12 361 0004	APOIO AOS CONSELHOS MUNICIPAIS			30.000,00	30.000,00
12.361.0004.2248.0000	APOIO AOS CONSELHOS DE EDUCAÇÃO CME, CAE, FUNDEB			30.000,00	30.000,00

PREFEITURA MUNICIPAL DE CORTÊS

Rua Coronel José Belarmino, 48 - CNPJ:10273548/0001-69

Orçamento Programa - Exercício de 2014

Anexo 06

Page 5

Lei: 1008, Data: 26/12/2013

PROGRAMA DE TRABALHO

(Inc.II, § 2º, Art.2º)

02 PODER EXECUTIVO

20 PODER EXECUTIVO

Código	Especificação	Operação Especial	Projetos	Atividades	Total
12 361 0007	CAPACITAÇÃO DE RECURSOS HUMANOS			75.000,00	75.000,00
12.361.0007.2136.0000	CAPACITAÇÃO DE PROFESSORES E PESSOAL DA EDUCAÇÃO			75.000,00	75.000,00
12 361 0091	REGIME GERAL DE PREVIDÊNCIA SOCIAL - RGPS			250.000,00	250.000,00
12.361.0091.2169.0000	CONTRIBUIÇÃO PARA O INSS 40%			150.000,00	150.000,00
12.361.0091.2171.0000	CONTRIBUIÇÃO PARA O INSS 60%			100.000,00	100.000,00
12 361 0092	PREVIDÊNCIA SOCIAL DO SERVIDOR PÚBLICO-RPPS			760.000,00	760.000,00
12.361.0092.2170.0000	CONTRIBUIÇÃO PARA O RPPS 40%			160.000,00	160.000,00
12.361.0092.2172.0000	CONTRIBUIÇÃO PARA O RPPS 60%			600.000,00	600.000,00
12 361 0120	GESTÃO EDUCACIONAL - ENSINO FUNDAMENTAL E INFANTIL		825.000,00	10.720.000,00	11.545.000,00
12.361.0120.1019.0000	CONSTRUÇÃO, REFORMA E AMPLIAÇÃO DA UNIDADE ESCOLAR DA REDE MUNICIPAL DE ENSINO		500.000,00		500.000,00
12.361.0120.1072.0000	AQUISIÇÃO DE VEÍCULO DESTINADO A SECRETARIA DE EDUCAÇÃO		30.000,00		30.000,00
12.361.0120.1074.0000	AQUISIÇÃO DE EQUIPAMENTOS PARA CENTROS DE TREINAMENTO		20.000,00		20.000,00
12.361.0120.1076.0000	AQUISIÇÃO DE MÓVEIS, MÁQUINAS E EQUIPAMENTOS DIVERSOS		5.000,00		5.000,00
12.361.0120.1078.0000	AQUISIÇÃO DE EQUIPAMENTOS PARA ESCOLAS CONTEMPLADAS COM O PROGRAMA PDDE		30.000,00		30.000,00
12.361.0120.1082.0000	AQUISIÇÃO DE EQUIP. DE INFORMÁTICA PARA REDE DE ENSINO FUNDAMENTAL - FUNDEB 40%		50.000,00		50.000,00
12.361.0120.1083.0000	CONSTRUÇÃO, REFORMA E/OU AMPLIAÇÃO DAS UNIDADES ESCOLARES - FUNDEB 40%		80.000,00		80.000,00
12.361.0120.1084.0000	AQUISIÇÃO DE VEÍCULOS PARA TRANSPORTE DE ESTUDANTES - FUNDEB 40%		80.000,00		80.000,00
12.361.0120.1085.0000	AQUISIÇÃO DE MÓVEIS, MÁQUINAS E UTENSÍLIOS DIVERSOS - FUNDEB 40%		30.000,00		30.000,00
12.361.0120.2134.0000	GESTÃO ADMINISTRATIVA DO FMEC			800.000,00	800.000,00
12.361.0120.2135.0000	MANUTENÇÃO DE IMÓVEIS E INSTALAÇÕES DE UNIDADES ESCOLARES			70.000,00	70.000,00
12.361.0120.2138.0000	AJUDA A ESTUDANTES CARENTES E AUXÍLIOS PARA ESTUDOS			20.000,00	20.000,00
12.361.0120.2151.0000	MANUTENÇÃO DO PROGRAMA PDDE			20.000,00	20.000,00
12.361.0120.2153.0000	MANUTENÇÃO DE OUTROS PROGRAMAS DE EDUCAÇÃO E OSE			400.000,00	400.000,00
12.361.0120.2154.0000	PROMOÇÕES DE OFICINAS EDUCACIONAIS			20.000,00	20.000,00
12.361.0120.2164.0000	CAPACITAÇÃO E TREINAMENTO DE SERVIDORES DO ENSINO BÁSICO - FUNDEB 40%			240.000,00	240.000,00
12.361.0120.2165.0000	DISTRIBUIÇÃO DE MATERIAIS DIDÁTICOS AOS ALUNOS DO ENSINO BÁSICO - FUNDEB 40%			60.000,00	60.000,00
12.361.0120.2166.0000	GESTÃO ADMINISTRATIVA DO ÓRGÃO 40%			2.590.000,00	2.590.000,00
12.361.0120.2167.0000	MANUTENÇÃO DE TRANSPORTE ESCOLAR - FUNDEB 40%			470.000,00	470.000,00
12.361.0120.2168.0000	GESTÃO ADMINISTRATIVA DO ÓRGÃO 60%			5.840.000,00	5.840.000,00
12.361.0120.2244.0000	AQUISIÇÃO DE FARDAMENTO - EDUCAÇÃO (RECURSOS PRÓPRIO)			110.000,00	110.000,00
12.361.0120.2249.0000	AQUISIÇÃO DE KITS ESCOLARES PARA ESTUDANTES DA REDE MUNICIPAL.			70.000,00	70.000,00
12.361.0120.2250.0000	AQUISIÇÃO DE EQUIPAMENTOS FONOAUDIOLÓGICOS DE SUPORTE AO PROFESSOR			10.000,00	10.000,00

PREFEITURA MUNICIPAL DE CORTÊS

Rua Coronel José Belarmino, 48 - CNPJ:10273548/0001-69

Orçamento Programa - Exercício de 2014

Anexo 06

Page 6

Lei: 1008, Data: 26/12/2013

PROGRAMA DE TRABALHO

(Inc.II, § 2º, Art.2º)

02 PODER EXECUTIVO

20 PODER EXECUTIVO

Código	Especificação	Operação Especial	Projetos	Atividades	Total
12 361 0121	MERENDA ESCOLAR			1.060.000,00	1.060.000,00
12.361.0121.2144.0000	MANUTENÇÃO DO PNAEF - FUNDAMENTAL - RECURSOS FNDE			520.000,00	520.000,00
12.361.0121.2283.0000	MANUTENÇÃO DA MERENDA ESCOLAR COM RECURSOS PRÓPRIOS			540.000,00	540.000,00
12 361 0122	TRANSPORTE ESCOLAR NA EDUCAÇÃO DE BASE			335.000,00	335.000,00
12.361.0122.2147.0000	MANUTENÇÃO DO PROGRAMA A CAMINHO DA ESCOLA			130.000,00	130.000,00
12.361.0122.2148.0000	MANUTENÇÃO DO PNATE - FUNDAMENTAL - RECURSOS FNDE			125.000,00	125.000,00
12.361.0122.2289.0000	MANUTENÇÃO DO TRANSPORTE ESCOLAR COM RECURSOS PRÓPRIOS			80.000,00	80.000,00
12 361 0280	DESAPROPRIAÇÕES		50.000,00		50.000,00
12.361.0280.1087.0000	DESAPROPRIAÇÃO DE IMÓVEIS/TERRENOS PARA O ENSINO BÁSICO - FUNDEB 40%		50.000,00		50.000,00
12 362	Ensino Médio			80.000,00	80.000,00
12 362 0125	GESTÃO DO ENSINO MEDIO			80.000,00	80.000,00
12.362.0125.2139.0000	MANUTENÇÃO DAS ATIVIDADES VINCULADAS AO ENSINO MÉDIO			45.000,00	45.000,00
12.362.0125.2150.0000	MANUTENÇÃO DO PNATE - ENSINO MÉDIO - RECURSOS FNDE			35.000,00	35.000,00
12 363	Ensino Profissional		55.000,00		55.000,00
12 363 0123	GESTÃO DO ENSINO PROFISSIONALIZANTE		55.000,00		55.000,00
12.363.0123.1021.0000	CONSTRUÇÃO DE CENTROS COMUNITÁRIOS DE EDUCAÇÃO PROFISSIONALIZANTE		55.000,00		55.000,00
12 364	Ensino Superior			165.000,00	165.000,00
12 364 0007	CAPACITAÇÃO DE RECURSOS HUMANOS			40.000,00	40.000,00
12.364.0007.2140.0000	APOIO A GRADUAÇÃO DE PROFESSORES			40.000,00	40.000,00
12 364 0124	TRANSPORTE UNIVERSITÁRIO			125.000,00	125.000,00
12.364.0124.2141.0000	MANUTENÇÃO DO TRANSPORTE DE ESTUDANTES UNIVERSITÁRIOS			125.000,00	125.000,00
12 365	Educação Infantil		130.000,00	765.000,00	895.000,00
12 365 0120	GESTÃO EDUCACIONAL - ENSINO FUNDAMENTAL E INFANTIL		130.000,00	635.000,00	765.000,00
12.365.0120.1022.0000	CONSTRUÇÃO, AMPLIAÇÃO E REFORMA DE CRECHES		100.000,00		100.000,00
12.365.0120.1086.0000	AQUISIÇÃO DE EQUIPAMENTOS DESTINADOS AO ENSINO INFANTIL - FUNDEB 40%		30.000,00		30.000,00
12.365.0120.2032.0000	MANUTENÇÃO DA CRECHE MUNICIPAL			75.000,00	75.000,00
12.365.0120.2142.0000	MANUTENÇÃO DO PROGRAMA DE EDUCAÇÃO INFANTIL			60.000,00	60.000,00
12.365.0120.2173.0000	GESTÃO ADMINISTRATIVA DO ENSINO INFANTIL 40%			195.000,00	195.000,00
12.365.0120.2174.0000	GESTÃO ADMINISTRATIVA DO ENSINO INFANTIL 60%			255.000,00	255.000,00
12.365.0120.2175.0000	AQUISIÇÃO DE MATERIAL ESCOLAR E DIDÁTICO PARA O ENSINO INFANTIL - FUNDEB 40%			30.000,00	30.000,00
12.365.0120.2295.0000	PROGRAMA ESTÁGIO REMUNERADO - FUNDEB 40%			20.000,00	20.000,00
12 365 0121	MERENDA ESCOLAR			100.000,00	100.000,00
12.365.0121.2145.0000	MANUTENÇÃO DO PNAEP / PNAEC - RECURSOS FNDE			100.000,00	100.000,00

PREFEITURA MUNICIPAL DE CORTÊS

Rua Coronel José Belarmino, 48 - CNPJ:10273548/0001-69

Orçamento Programa - Exercício de 2014

Anexo 06

Page 7

Lei: 1008, Data: 26/12/2013

PROGRAMA DE TRABALHO

(Inc.II, § 2º, Art.2º)

02 PODER EXECUTIVO

20 PODER EXECUTIVO

Código	Especificação	Operação Especial	Projetos	Atividades	Total
12 365 0122	TRANSPORTE ESCOLAR NA EDUCAÇÃO DE BASE			30.000,00	30.000,00
12.365.0122.2149.0000	MANUTENÇÃO DO PNATE - ENSINO INFANTIL - RECURSOS FNDE			30.000,00	30.000,00
12 366	Educação de Jovens e Adultos			182.000,00	182.000,00
12 366 0126	ALFABETIZAÇÃO DE ADULTOS			182.000,00	182.000,00
12.366.0126.2152.0000	MANUTENÇÃO DO PROGRAMA EDUCAÇÃO DE JOVENS E ADULTOS			182.000,00	182.000,00
12 367	Educação Especial			40.000,00	40.000,00
12 367 0127	GESTÃO DA EDUCAÇÃO ESPECIAL			40.000,00	40.000,00
12.367.0127.2143.0000	GESTÃO ADMINISTRATIVA DO PROGRAMA DE EDUCAÇÃO ESPECIAL			40.000,00	40.000,00
13	Cultura		200.000,00		200.000,00
13 361	Ensino Fundamental		200.000,00		200.000,00
13 361 0120	GESTÃO EDUCACIONAL - ENSINO FUNDAMENTAL E INFANTIL		200.000,00		200.000,00
13.361.0120.1023.0000	CONSTRUÇÃO DE CENTRO ADMINISTRATIVO PARA FUNCIONAMENTO DAS ATIVIDADES DO SETOR EDUCACIONAL		200.000,00		200.000,00
13 392	Difusão Cultural		150.000,00	125.000,00	275.000,00
13 392 0120	GESTÃO EDUCACIONAL - ENSINO FUNDAMENTAL E INFANTIL		50.000,00		50.000,00
13.392.0120.1024.0000	CONSTRUÇÃO, AMPLIAÇÃO, E REFORMA DE IMÓVEIS PARA O FUNCIONAMENTO DA BIBLIOTECA MUNICIPAL		50.000,00		50.000,00
13 392 0181	GESTÃO DE EVENTOS CULTURAIS E FESTIVIDADES		30.000,00	115.000,00	145.000,00
13.392.0181.1079.0000	AQUISIÇÃO DE INSTRUMENTOS PARA BANDAS MUSICAIS E MARCIAIS		30.000,00		30.000,00
13.392.0181.2155.0000	PROMOÇÃO DE PROJETOS CULTURAIS ARTÍSTICOS LITERÁRIOS			30.000,00	30.000,00
13.392.0181.2156.0000	IMPLANTAÇÃO DE BANDAS MUSICAIS E MARCIAIS			25.000,00	25.000,00
13.392.0181.2157.0000	IMPLANTAÇÃO DE UM CORAL MUSICAL			15.000,00	15.000,00
13.392.0181.2158.0000	CONCESSÃO DE PRÊMIOS EM COMPETIÇÕES PROMOVIDA PELO MUNICÍPIO NO ÂMBITO EDUCACIONAL E CULTURAL			45.000,00	45.000,00
13 392 0270	GESTÃO DO DESPORTO E LAZER NO MUNICÍPIO		70.000,00	10.000,00	80.000,00
13.392.0270.1020.0000	CONSTRUÇÃO, REFORMA E AMPLIAÇÃO DE IMÓVEIS E IMPLANTAÇÃO DE ESPAÇO CULTURAL PARA EVENTOS		70.000,00		70.000,00
13.392.0270.2234.0000	INCENTIVO A DIVULGAÇÃO DO MUNICÍPIO ATRAVÉS DA PARTICIPAÇÃO EM EVENTOS CULTURAIS E FESTIVOS			10.000,00	10.000,00
13 812	Desporto Comunitário			90.000,00	90.000,00
13 812 0181	GESTÃO DE EVENTOS CULTURAIS E FESTIVIDADES			90.000,00	90.000,00
13.812.0181.2159.0000	MANUTENÇÃO DE PROGRAMA ESPORTE SOLIDÁRIO			15.000,00	15.000,00
13.812.0181.2161.0000	MANUTENÇÃO DAS ATIVIDADES DE APOIO AO DESPORTO AMADOR E ESCOLA DE MÚSICA			75.000,00	75.000,00
15	Urbanismo		2.280.000,00	200.000,00	2.480.000,00

PREFEITURA MUNICIPAL DE CORTÊS

Rua Coronel José Belarmino, 48 - CNPJ:10273548/0001-69

Orçamento Programa - Exercício de 2014

Anexo 06

Page 8

Lei: 1008, Data: 26/12/2013

PROGRAMA DE TRABALHO

(Inc.II, § 2º, Art.2º)

02 PODER EXECUTIVO

20 PODER EXECUTIVO

Código	Especificação	Operação Especial	Projetos	Atividades	Total
15 451	Infra-Estrutura Urbana		2.280.000,00	200.000,00	2.480.000,00
15 451 0003	CONSÓRCIOS PUBLICOS		50.000,00	200.000,00	250.000,00
15.451.0003.1259.0000	AQUISIÇÃO DE EQUIPAMENTOS DIVERSOS EM PARCERIA COM CONSÓRCIO PÚBLICO		50.000,00		50.000,00
15.451.0003.2294.0000	MANUTENÇÃO DO CONSÓRCIO PÚBLICO			200.000,00	200.000,00
15 451 0150	GESTÃO DE URBANISMO		585.000,00		585.000,00
15.451.0150.1029.0000	CONSTRUÇÃO, REFORMA, AMPLIAÇÃO E/OU MELHORAMENTO DE PRAÇAS, PARQUES E JARDINS		140.000,00		140.000,00
15.451.0150.1051.0000	RECUPERAÇÃO E/OU CONSTRUÇÃO DE CAIS ÀS MARGENS DO RIO SIRINHAÉM		430.000,00		430.000,00
15.451.0150.1053.0000	CONSTRUÇÃO E REFORMA DO PORTAL DE ENTRADA DA CIDADE DE CORTÊS		15.000,00		15.000,00
15 451 0151	CONSERVAÇÃO DE VIAS URBANAS E RURAIS		1.200.000,00		1.200.000,00
15.451.0151.1027.0000	CONSTRUÇÃO, REFORMA, AMPLIAÇÃO E/OU CONSTRUÇÃO DE ESCADAS, RAMPAS, MUROS E OUTROS		450.000,00		450.000,00
15.451.0151.1030.0000	CONSTRUÇÃO E RESTRUTURAÇÃO DE CALÇAMENTO E MEIO-FIO E/OU REVITALIZAÇÃO ASFÁLTICO		750.000,00		750.000,00
15 451 0202	TRATAMENTO DO LIXO NO MUNICÍPIO		120.000,00		120.000,00
15.451.0202.1025.0000	IMPLANTAÇÃO DE USINA DE COMPOSTAGEM E TRATAMENTO DE LIXO URBANO		120.000,00		120.000,00
15 451 0250	GESTÃO E AMPLIAÇÃO DA REDE DE ENERGIA MUNICIPAL		225.000,00		225.000,00
15.451.0250.1028.0000	AMPLIAÇÃO DE SISTEMA DE ILUMINAÇÃO PÚBLICA DO MUNICÍPIO		225.000,00		225.000,00
15 451 0280	DESAPROPRIAÇÕES		100.000,00		100.000,00
15.451.0280.1026.0000	DESAPROPRIAÇÃO DE IMÓVEIS/TERRENOS NECESSÁRIOS A EXECUÇÃO DE PROJETOS URBANOS		100.000,00		100.000,00
15 452	Serviços Urbanos		960.000,00	2.540.000,00	3.500.000,00
15 452 0001	GESTÃO ADMINISTRATIVA MUNICIPAL		360.000,00	1.255.000,00	1.615.000,00
15.452.0001.1031.0000	AQUISIÇÃO DE MÓVEIS, COMPUTADORES E UTENSÍLIOS DIVERSOS		10.000,00		10.000,00
15.452.0001.1033.0000	AQUISIÇÃO DE EQUIPAMENTOS E UTENSÍLIOS PARA ATIVIDADES DO SETOR DE OBRAS PÚBLICAS		350.000,00		350.000,00
15.452.0001.2067.0000	MANUTENÇÃO DAS AÇÕES DE CARÁTER CONTINUADO DA UNIDADE			1.205.000,00	1.205.000,00
15.452.0001.2284.0000	CONTRATAÇÃO DE ASSESSORIA ESPECIALIZADA DESTINADA A ELABORAÇÃO DOS PROJETOS E ACOMPANHAMENTO DE OBRAS NO MUNICÍPIO.			50.000,00	50.000,00
15 452 0150	GESTÃO DE URBANISMO		100.000,00	45.000,00	145.000,00
15.452.0150.1035.0000	CONSTRUÇÃO, REFORMA, MELHORAMENTO E/OU AMPLIAÇÃO DE CEMITÉRIO E VELÓRIO		100.000,00		100.000,00
15.452.0150.2071.0000	MANUTENÇÃO DAS AÇÕES DOS SERVIÇOS DO CEMITÉRIO			45.000,00	45.000,00
15 452 0170	GESTÃO DO SANEAMENTO BASICO			480.000,00	480.000,00
15.452.0170.2070.0000	MANUTENÇÃO DAS AÇÕES DE ABASTECIMENTO D'AGUA			480.000,00	480.000,00

PREFEITURA MUNICIPAL DE CORTÊS

Rua Coronel José Belarmino, 48 - CNPJ:10273548/0001-69

Orçamento Programa - Exercício de 2014

Anexo 06

Page 9

Lei: 1008, Data: 26/12/2013

PROGRAMA DE TRABALHO

(Inc.II, § 2º, Art.2º)

02 PODER EXECUTIVO

20 PODER EXECUTIVO

Código	Especificação	Operação Especial	Projetos	Atividades	Total
15 452 0202	TRATAMENTO DO LIXO NO MUNICÍPIO		150.000,00	760.000,00	910.000,00
15.452.0202.1034.0000	CONSTRUÇÃO DE USINA DE RECICLAGEM DE LIXO DOMILIAR		150.000,00		150.000,00
15.452.0202.2068.0000	MANUTENÇÃO DAS AÇÕES DE LIMPEZA PÚBLICA			760.000,00	760.000,00
15 452 0280	DESAPROPRIAÇÕES		350.000,00		350.000,00
15.452.0280.1032.0000	DESAPROPRIAÇÃO DE TERRENOS PARA COLOCAÇÃO DE LIXO URBANO		100.000,00		100.000,00
15.452.0280.1036.0000	DESAPROPRIAÇÃO DE TERRENOS PARA CONSTRUÇÃO DE CEMITÉRIOS		250.000,00		250.000,00
15 453	Transportes Coletivos Urbanos		100.000,00		100.000,00
15 453 0001	GESTÃO ADMINISTRATIVA MUNICIPAL		100.000,00		100.000,00
15.453.0001.1015.0000	AQUISIÇÃO DE VEÍCULOS E MAQUINAS PARA UNIDADE		100.000,00		100.000,00
15 541	Preservação e Conservação Ambiental			800.000,00	800.000,00
15 541 0003	CONSÓRCIOS PUBLICOS			800.000,00	800.000,00
15.541.0003.2294.0000	MANUTENÇÃO DO CONSÓRCIO PÚBLICO			800.000,00	800.000,00
15 695	Turismo		100.000,00		100.000,00
15 695 0270	GESTÃO DO DESPORTO E LAZER NO MUNICÍPIO		100.000,00		100.000,00
15.695.0270.1052.0000	MELHORAMENTO DO BALNEARIO DO BANHO DA CERVEJA		100.000,00		100.000,00
16	Habitação		400.000,00		400.000,00
16 482	Habitação Urbana		400.000,00		400.000,00
16 482 0160	POLÍTICAS HABITACIONAIS À POPULAÇÃO CARENTE		400.000,00		400.000,00
16.482.0160.1037.0000	EXECUÇÃO DE PROJETOS DE CONSTRUÇÃO DE CASAS PARA A POPULAÇÃO DE BAIXA RENDA		400.000,00		400.000,00
17	Saneamento		150.000,00		150.000,00
17 511	Saneamento Básico Rural		150.000,00		150.000,00
17 511 0170	GESTÃO DO SANEAMENTO BASICO		150.000,00		150.000,00
17.511.0170.1039.0000	IMPLANTAÇÃO DE SISTEMA DE ABASTECIMENTO D'AGUA, CONSTRUÇÃO DE AÇUDES E CISTERNAS		150.000,00		150.000,00
17 512	Saneamento Básico Urbano		280.000,00		280.000,00
17 512 0150	GESTÃO DE URBANISMO		20.000,00		20.000,00
17.512.0150.1041.0000	CONSTRUÇÃO, REFORMA E/OU AMPLIAÇÃO DE BANHEIROS E SANITÁRIOS PÚBLICOS		20.000,00		20.000,00
17 512 0160	POLÍTICAS HABITACIONAIS À POPULAÇÃO CARENTE		150.000,00		150.000,00
17.512.0160.1042.0000	CONSTRUÇÃO DE UNIDADES SANITÁRIAS DOMICILIARES		150.000,00		150.000,00
17 512 0170	GESTÃO DO SANEAMENTO BASICO		90.000,00		90.000,00
17.512.0170.1040.0000	CONSTRUÇÃO E RESTAURAÇÃO DE ESGOTOS, GALERIA, BUEIROS E OUTROS		90.000,00		90.000,00
17 512 0202	TRATAMENTO DO LIXO NO MUNICÍPIO		20.000,00		20.000,00
17.512.0202.1038.0000	AQUISIÇÃO DE EQUIPAMENTOS PARA USINA DE TRATAMENTO DE LIXO		20.000,00		20.000,00
18	Gestão Ambiental		150.000,00	235.000,00	385.000,00

PREFEITURA MUNICIPAL DE CORTÊS

Rua Coronel José Belarmino, 48 - CNPJ:10273548/0001-69

Orçamento Programa - Exercício de 2014

Anexo 06

Page 10

Lei: 1008, Data: 26/12/2013

PROGRAMA DE TRABALHO

(Inc.II, § 2º, Art.2º)

02 PODER EXECUTIVO

20 PODER EXECUTIVO

Código	Especificação	Operação Especial	Projetos	Atividades	Total
18	541	Preservação e Conservação Ambiental	150.000,00	235.000,00	385.000,00
18	541	0180 GESTÃO AMBIENTAL	70.000,00	235.000,00	305.000,00
18.541.0180.1088.0000	MODERNIZAÇÃO DA ESTRUTURA ADMINISTRATIVA		10.000,00		10.000,00
18.541.0180.1089.0000	CONSTRUÇÃO, REFORMA, ADAPTAÇÃO DE UNIDADE DE RESÍDUOS SÓLIDOS		30.000,00		30.000,00
18.541.0180.1090.0000	RECUPERAÇÃO DAS MARGENS DO RIO SIRINHAÉM		30.000,00		30.000,00
18.541.0180.2176.0000	MANUTENÇÃO DA UNIDADE ADMINISTRATIVA			150.000,00	150.000,00
18.541.0180.2178.0000	IMPLANTAÇÃO DO PROJETO DE PRESERVAÇÃO E PAISAGENS			20.000,00	20.000,00
18.541.0180.2180.0000	PROJETO DE RECUPERAÇÃO DE ÁREAS DE LAZER			20.000,00	20.000,00
18.541.0180.2181.0000	RECUPERAÇÃO DAS MARGENS DO RIO SIRINHAÉM			30.000,00	30.000,00
18.541.0180.2194.0000	IMPLANTAÇÃO DE UM VIVEIRO MUNICIPAL DE MUDAS DE PLANTAS NATIVAS			15.000,00	15.000,00
18	541	0202 TRATAMENTO DO LIXO NO MUNICÍPIO	80.000,00		80.000,00
18.541.0202.1256.0000	PROJETO PARA AQUISIÇÃO DE UM VEICULO, COM COMPACTADOR, PARA COLETA DE LIXO		80.000,00		80.000,00
19	Ciência e Tecnologia			20.000,00	20.000,00
19	573	Difusão do Conhecimento Científico e Tecnológico		20.000,00	20.000,00
19	573	0190 GESTÃO EM CIÊNCIA E TECNOLOGIA		20.000,00	20.000,00
19.573.0190.2074.0000	EXECUÇÃO DE PROJETOS EM CONVÊNIO COM SEBRAE/SENAI/SENAC			20.000,00	20.000,00
20	Agricultura			100.000,00	100.000,00
20	605	Abastecimento	100.000,00		100.000,00
20	605	0215 GESTÃO DE FEIRAS, MERCADOS E MATADOUROS MUNICIPAIS	100.000,00		100.000,00
20.605.0215.1046.0000	CONSTRUÇÃO, REFORMA E AMPLIAÇÃO DOS MERCADOS, AÇOUGUES E MATADOUROS		100.000,00		100.000,00
20	606	Extensão Rural	240.000,00	255.000,00	495.000,00
20	606	0200 GESTÃO DA AGRICULTURA NO MUNICÍPIO	240.000,00	255.000,00	495.000,00
20.606.0200.1045.0000	CONSTRUÇÃO DE CENTROS COMUNITÁRIOS NO MEIO RURAL		20.000,00		20.000,00
20.606.0200.1047.0000	CONSTRUÇÃO DE CENTRAL DE ABASTECIMENTO PARA DISCIPLINAR A DISTRIBUIÇÃO DE PRODUÇÃO AGRÍCOLA		20.000,00		20.000,00
20.606.0200.1056.0000	AQUISIÇÃO DE MÁQUINAS, VEÍCULOS E EQUIPAMENTOS AGRÍCOLAS		200.000,00		200.000,00
20.606.0200.2073.0000	MANUTENÇÃO DE AÇÃO DE CARÁTER CONTINUADO DA UNIDADE			150.000,00	150.000,00
20.606.0200.2075.0000	IMPLANTAÇÃO DE PROGRAMA DE AGRICULTURA FAMILIAR E SEMEANTEIRA			30.000,00	30.000,00
20.606.0200.2076.0000	CONTRATAÇÃO DE ASSESSORIA ESPECIALIZADA			20.000,00	20.000,00
20.606.0200.2077.0000	LOCAÇÃO DE VEÍCULO PARA ARAÇÃO DE TERRAS AGRÍCOLA E AMPLIAÇÃO BARRAGENS			20.000,00	20.000,00
20.606.0200.2078.0000	PROMOÇÃO DE FEIRAS AGRÍCOLAS E TURISMO RURAL			30.000,00	30.000,00
20.606.0200.2079.0000	AQUISIÇÃO DE SEMENTES E VACINAS PARA DISTRIBUIÇÃO			5.000,00	5.000,00

PREFEITURA MUNICIPAL DE CORTÊS

Rua Coronel José Belarmino, 48 - CNPJ:10273548/0001-69

Orçamento Programa - Exercício de 2014

Anexo 06

Page 11

Lei: 1008, Data: 26/12/2013

PROGRAMA DE TRABALHO

(Inc.II, § 2º, Art.2º)

02 PODER EXECUTIVO

20 PODER EXECUTIVO

Código	Especificação	Operação Especial	Projetos	Atividades	Total
23	Comércio e Serviços		30.000,00	165.000,00	195.000,00
23	122 Administração Geral		30.000,00	165.000,00	195.000,00
23	122 0230 INCENTIVO AO COMERCIO E SERVIÇOS NO MUNICÍPIO		30.000,00	165.000,00	195.000,00
23.122.0230.1057.0000	AQUISIÇÃO DE VEÍCULOS E EQUIPAMENTOS PARA UNIDADE		30.000,00		30.000,00
23.122.0230.2081.0000	MANUTENÇÃO DAS AÇÕES DE CARÁTER CONTINUADO DA UNIDADE			165.000,00	165.000,00
23	692 Comercialização			75.000,00	75.000,00
23	692 0215 GESTÃO DE FEIRAS, MERCADOS E MATADOUROS MUNICIPAIS			75.000,00	75.000,00
23.692.0215.2072.0000	MANUTENÇÃO DAS AÇÕES DE CARÁTER CONTINUADO DA UNIDADE, MERCADO E AÇOUGUE			75.000,00	75.000,00
23	695 Turismo			740.000,00	740.000,00
23	695 0001 GESTÃO ADMINISTRATIVA MUNICIPAL			25.000,00	25.000,00
23.695.0001.2086.0000	DESPESAS COM OUTROS ENTES FEDERADOS			25.000,00	25.000,00
23	695 0181 GESTÃO DE EVENTOS CULTURAIS E FESTIVIDADES			715.000,00	715.000,00
23.695.0181.2082.0000	CONTRATAÇÃO DE SEGURANÇA PARTICULAR PARA AS FESTIVIDADES			50.000,00	50.000,00
23.695.0181.2084.0000	PATROCÍNIO DE BLOCOS E TROCAS CARNAVALESCAS E GRUPOS ARTÍSTICOS			30.000,00	30.000,00
23.695.0181.2085.0000	PROMOÇÃO DE FESTAS TRADICIONAIS E FOLCLÓRICAS NO MUNICÍPIO			590.000,00	590.000,00
23.695.0181.2087.0000	FOMENTAR OS PRODUTOS ARTESANAIS PARA A GERAÇÃO DE RENDA			15.000,00	15.000,00
23.695.0181.2088.0000	PROGRAMA DE PROJEÇÃO DE CINEMA, VÍDEO E AÇÕES DE PROMOÇÃO T			15.000,00	15.000,00
23.695.0181.2089.0000	IMPLANTAÇÃO DE INFRA-ESTRUTURA TURÍSTICA NA PE 085			15.000,00	15.000,00
23	812 Desporto Comunitário			40.000,00	40.000,00
23	812 0181 GESTÃO DE EVENTOS CULTURAIS E FESTIVIDADES			40.000,00	40.000,00
23.812.0181.2083.0000	PREMIAÇÃO E CONCESSÃO DE PRÊMIOS E PARTICIPAÇÃO EM COMPETIÇÃO PROMOVIDAS PELO MUNICÍPIO			40.000,00	40.000,00
25	Energia		80.000,00		80.000,00
25	752 Energia Elétrica		80.000,00		80.000,00
25	752 0250 GESTÃO E AMPLIAÇÃO DA REDE DE ENERGIA MUNICIPAL		80.000,00		80.000,00
25.752.0250.1048.0000	EXECUÇÃO DE PROJETOS ESPECIAIS DE ELETRIFICAÇÃO RURAL		80.000,00		80.000,00
26	Transporte		175.000,00		175.000,00
26	782 Transporte Rodoviário		175.000,00		175.000,00

PREFEITURA MUNICIPAL DE CORTÊS

Rua Coronel José Belarmino, 48 - CNPJ:10273548/0001-69

Orçamento Programa - Exercício de 2014

Anexo 06

Page 12

Lei: 1008, Data: 26/12/2013

PROGRAMA DE TRABALHO

(Inc.II, § 2º, Art.2º)

02 PODER EXECUTIVO

20 PODER EXECUTIVO

Código	Especificação	Operação Especial	Projetos	Atividades	Total
26	782 0151	CONSERVAÇÃO DE VIAS URBANAS E RURAIS		175.000,00	175.000,00
26.782.0151.1049.0000	CONSTRUÇÃO, AMPLIAÇÃO, RECUPERAÇÃO E MANUTENÇÃO DE ESTRADAS		145.000,00		145.000,00
26.782.0151.1257.0000	IMPLANTAÇÃO DE PROJETO DE ESTRUTURA VIARIA DO MUNICIPIO		30.000,00		30.000,00
27	Desporto e Lazer		145.000,00		145.000,00
27	812 Desporto Comunitário		145.000,00		145.000,00
27	812 0270	GESTÃO DO DESPORTO E LAZER NO MUNICÍPIO		145.000,00	145.000,00
27.812.0270.1054.0000	CONSTRUÇÃO DE QUADRAS POLIESPORTIVAS E ESTÁDIO MUNICIPAL		145.000,00		145.000,00
28	Encargos Especiais			2.008.000,00	2.008.000,00
28	846 Outros Encargos Especiais			2.008.000,00	2.008.000,00
28	846 0000	ENCARGOS ESPECIAS		1.078.000,00	1.078.000,00
28.846.0000.2055.0000	CONTRIBUIÇÃO DO MUNICÍPIO PARA O PASEP			200.000,00	200.000,00
28.846.0000.2057.0000	AMORTIZAÇÃO E ENCARGOS DA DÍVIDA COM INSS/FGTS/CELPE E OUTROS			748.000,00	748.000,00
28.846.0000.2062.0000	PAGAMENTO DE DECISÕES JUDICIAIS E PRECATORIOS			100.000,00	100.000,00
28.846.0000.2290.0000	PAGAMENTOS AO FGTS			30.000,00	30.000,00
28	846 0091	REGIME GERAL DE PREVIDÊNCIA SOCIAL - RGPS		300.000,00	300.000,00
28.846.0091.2058.0000	CONTRIBUIÇÃO PARA O RGPS			300.000,00	300.000,00
28	846 0092	PREVIDÊNCIA SOCIAL DO SERVIDOR PÚBLICO-RPPS		630.000,00	630.000,00
28.846.0092.2059.0000	COBERTURA DE DÉFICIT TÉCNICO DO SISTEMA PRÓPRIO DE PREVIDÊNCIA			100.000,00	100.000,00
28.846.0092.2060.0000	CONTRIBUIÇÃO PARA O RPPS			400.000,00	400.000,00
28.846.0092.2061.0000	AMORTIZAÇÃO DE PARCELAMENTO COM O CORTÊSPREV			130.000,00	130.000,00
99	Reserva de Contingência	800.000,00			800.000,00
99	999 Reserva de Contingência	800.000,00			800.000,00
99	999 9999	RESERVA DE CONTINGÊNCIA			800.000,00
99.999.9999.0999.0000	RESERVA DE CONTINGÊNCIA	800.000,00			800.000,00
TOTAL		800.000,00	7.690.000,00	26.150.000,00	34.640.000,00

PREFEITURA MUNICIPAL DE CORTÊS

Rua Coronel José Belarmino, 48 - CNPJ:10273548/0001-69

Orçamento Programa - Exercício de 2014

Anexo 06

Page 13

Lei: 1008, Data: 26/12/2013

PROGRAMA DE TRABALHO

(Inc.II, § 2º, Art.2º)

02 PODER EXECUTIVO

30 ENTIDADES SUPERVISIONADAS

Código	Especificação	Operação Especial	Projetos	Atividades	Total
08	Assistência Social			30.000,00	30.000,00
08	128 Formação de Recursos Humanos			30.000,00	30.000,00
08	128 0007 CAPACITAÇÃO DE RECURSOS HUMANOS			30.000,00	30.000,00
08.128.0007.2038.0000	CAPACITAÇÃO DE SERVIDORES			30.000,00	30.000,00
08	241 Assistência ao Idoso			65.000,00	65.000,00
08	241 0081 PROMOÇÃO DOS DIREITOS DOS IDOSOS			65.000,00	65.000,00
08.241.0081.2281.0000	MANUTENÇÃO DO PROGRAMA DE APOIO AO IDOSO - SCFV			65.000,00	65.000,00
08	243 Assistência à Criança e ao Adolescente			605.000,00	605.000,00
08	243 0083 PROMOÇÃO DOS DIREITOS DA CRIANÇA E DO ADOLESCENTE			605.000,00	605.000,00
08.243.0083.2031.0000	MANUTENÇÃO DO PETI - SCFV			395.000,00	395.000,00
08.243.0083.2034.0000	MANUTENÇÃO DO PROJÓVEM - SCFV			180.000,00	180.000,00
08.243.0083.2096.0000	CASA DA JUVENTUDE			30.000,00	30.000,00
08	244 Assistência Comunitária		230.000,00	2.270.000,00	2.500.000,00
08	244 0004 APOIO AOS CONSELHOS MUNICIPAIS			50.000,00	50.000,00
08.244.0004.2027.0000	MANUTENÇÃO DAS ATIVIDADES DO CONSELHO MUNICIPAL DE ASSISTÊNCIA SOCIAL			50.000,00	50.000,00

PREFEITURA MUNICIPAL DE CORTÊS

Rua Coronel José Belarmino, 48 - CNPJ:10273548/0001-69

Orçamento Programa - Exercício de 2014

Anexo 06

Page 14

Lei: 1008, Data: 26/12/2013

PROGRAMA DE TRABALHO

(Inc.II, § 2º, Art.2º)

02 PODER EXECUTIVO

30 ENTIDADES SUPERVISIONADAS

Código	Especificação	Operação Especial	Projetos	Atividades	Total
08 244 0080	ASSISTÊNCIA SOCIAL GERAL		230.000,00	2.185.000,00	2.415.000,00
08.244.0080.1011.0000	AQUISIÇÃO DE EQUIPAMENTOS PARA MODERNIZAÇÃO DA ESTRUTURA ADMINISTRATIVA		20.000,00		20.000,00
08.244.0080.1113.0000	IMPLANTAÇÃO DE CENTRO DE ACESSO A TECNOLOGIA DE INCLUSÃO SOCIAL		30.000,00		30.000,00
08.244.0080.1114.0000	CONSTRUÇÃO , REFORMA E/OU ADAPTAÇÃO DO CRAS E CREAS		105.000,00		105.000,00
08.244.0080.1115.0000	AQUISIÇÃO DE EQUIPAMENTOS E MATERIAL PERMANENTE PARA O CRAS, CREAS, PETI E PROJovem		25.000,00		25.000,00
08.244.0080.1252.0000	AQUISIÇÃO DE EQUIPAMENTOS /MOVEIS PARA ATENDER O IGDBF.		25.000,00		25.000,00
08.244.0080.1263.0000	MANUTENÇÃO DAS ATIVIDADES DO IGD/SUAS		25.000,00		25.000,00
08.244.0080.2025.0000	INDENIZAÇÕES E RESTITUIÇÕES DIVERSAS			10.000,00	10.000,00
08.244.0080.2026.0000	GESTÃO ADMINISTRATIVA DO FMAS			675.000,00	675.000,00
08.244.0080.2028.0000	MANUTENÇÃO DAS AÇÕES DO PROGRAMA BOLSA FAMÍLIA - IGDBF			80.000,00	80.000,00
08.244.0080.2035.0000	ATENÇÃO INTEGRAL A FAMÍLIA			30.000,00	30.000,00
08.244.0080.2036.0000	BENEFICIO DE PRESTAÇÃO CONTINUADA - BPC			20.000,00	20.000,00
08.244.0080.2037.0000	DOAÇÕES , AUXÍLIOS EM GERAL A FAMÍLIA CARENTES (LEI 818/2001)			330.000,00	330.000,00
08.244.0080.2039.0000	MANUTENÇÃO DO CREAS			205.000,00	205.000,00
08.244.0080.2041.0000	ATENÇÃO INTEGRAL A MULHER			90.000,00	90.000,00
08.244.0080.2044.0000	ASSISTÊNCIA GERAL A DESABRIGADOS POR FENÔMENOS CLIMÁTICOS			165.000,00	165.000,00
08.244.0080.2046.0000	PROGRAMA DE ASSISTÊNCIA AO COMBATE AS DROGAS E A PROSTITUIÇÃO INFANTIL			25.000,00	25.000,00
08.244.0080.2047.0000	MANUTENÇÃO DE CURSOS PROFISSIONALIZANTES			40.000,00	40.000,00
08.244.0080.2050.0000	ASSISTÊNCIA FUNERAL			70.000,00	70.000,00
08.244.0080.2051.0000	ASSISTÊNCIA GERAL A GESTANTES			65.000,00	65.000,00
08.244.0080.2094.0000	MANUTENÇÃO DOS SERVIÇOS DE CONVIVÊNCIA E FORTALECIMENTO DE VÍNCULOS - SCFV			165.000,00	165.000,00
08.244.0080.2095.0000	MANUTENÇÃO DAS AÇÕES CONTINUADAS DE PROTEÇÃO E ATENÇÃO INTEGRAL À FAMÍLIA - PAEF			35.000,00	35.000,00
08.244.0080.2241.0000	MANUTENÇÃO DE CENTRO DE ACESSO A TECNOLOGIAS DE INCLUSÃO SOCIAL			40.000,00	40.000,00
08.244.0080.2242.0000	MANUTENÇÃO DO CRAS			135.000,00	135.000,00
08.244.0080.2297.0000	AQUISIÇÃO DE EQUIPAMENTOS PARA IGD/SUAS			5.000,00	5.000,00
08 244 0083	PROMOÇÃO DOS DIREITOS DA CRIANÇA E DO ADOLESCENTE			35.000,00	35.000,00
08.244.0083.2245.0000	AQUISIÇÃO DE FARDAMENTO PARA ATENDER PROGRAMAS SOCIAIS			35.000,00	35.000,00
08 271	Previdência Básica			80.000,00	80.000,00
08 271 0091	REGIME GERAL DE PREVIDÊNCIA SOCIAL - RGPS			80.000,00	80.000,00
08.271.0091.2192.0000	ENCARGOS PREVIDENCIÁRIOS RGPS			80.000,00	80.000,00
08 272	Previdência do Regime Estatutário			50.000,00	50.000,00
08 272 0092	PREVIDÊNCIA SOCIAL DO SERVIDOR PÚBLICO-RPPS			50.000,00	50.000,00
08.272.0092.2193.0000	ENCARGOS PREVIDENCIÁRIOS RPPS			50.000,00	50.000,00
08 306	Alimentação e Nutrição			50.000,00	50.000,00

PREFEITURA MUNICIPAL DE CORTÊS

Rua Coronel José Belarmino, 48 - CNPJ:10273548/0001-69

Orçamento Programa - Exercício de 2014

Anexo 06

Page 15

Lei: 1008, Data: 26/12/2013

PROGRAMA DE TRABALHO

(Inc.II, § 2º, Art.2º)

02 PODER EXECUTIVO

30 ENTIDADES SUPERVISIONADAS

Código	Especificação	Operação Especial	Projetos	Atividades	Total
08 306 0080	ASSISTÊNCIA SOCIAL GERAL			50.000,00	50.000,00
08.306.0080.2043.0000	IMPLANTAÇÃO E MANUTENÇÃO DO PROGRAMA DE SEGURANÇA ALIMENTAR E NUTRICIONAL			50.000,00	50.000,00
09	Previdência Social		15.000,00	3.240.000,00	3.255.000,00
09 272	Previdência do Regime Estatutário		15.000,00	3.240.000,00	3.255.000,00
09 272 0092	PREVIDÊNCIA SOCIAL DO SERVIDOR PÚBLICO-RPPS		15.000,00	3.240.000,00	3.255.000,00
09.272.0092.1094.0000	AQUISIÇÃO DE MÓVEIS, MÁQUINAS E EQUIPAMENTOS		15.000,00		15.000,00
09.272.0092.2187.0000	GESTÃO ADMINISTRATIVA DO RPPS			290.000,00	290.000,00
09.272.0092.2188.0000	MANUTENÇÃO DAS ATIVIDADES PREVIDENCIÁRIAS			2.895.000,00	2.895.000,00
09.272.0092.2189.0000	PAGAMENTO DE DECISÕES JUDICIÁRIAS			5.000,00	5.000,00
09.272.0092.2191.0000	DESPESA RELACIONADAS A CAPACITAÇÕES DOS GESTORES			25.000,00	25.000,00
09.272.0092.2298.0000	CONFERÊNCIA PREVIDENCIÁRIA MUNICIPAL			25.000,00	25.000,00
10	Saúde		195.000,00	1.585.000,00	1.780.000,00
10 122	Administração Geral		195.000,00	1.585.000,00	1.780.000,00
10 122 0001	GESTÃO ADMINISTRATIVA MUNICIPAL		165.000,00	200.000,00	365.000,00
10.122.0001.1058.0000	MODERNIZAÇÃO DA ESTRUTURA ADMINISTRATIVA DA SECRETARIA DE SAÚDE		35.000,00		35.000,00
10.122.0001.1061.0000	AQUISIÇÃO DE EQUIPAMENTOS E VEÍCULOS PARA UNIDADES DE SAÚDE.		130.000,00		130.000,00
10.122.0001.2090.0000	MANUTENÇÃO DAS AÇÕES DE CARÁTER CONTINUADO DA SEC. DE SAÚDE			170.000,00	170.000,00
10.122.0001.2246.0000	AQUISIÇÃO DE FARDAMENTO - FMS			30.000,00	30.000,00
10 122 0003	CONSÓRCIOS PUBLICOS		30.000,00	1.365.000,00	1.395.000,00
10.122.0003.1259.0000	AQUISIÇÃO DE EQUIPAMENTOS DIVERSOS EM PARCERIA COM CONSÓRCIO PÚBLICO		30.000,00		30.000,00
10.122.0003.2101.0000	CONTRIBUIÇÕES PARA CONSÓRCIOS INTERMUNICIPAIS			30.000,00	30.000,00
10.122.0003.2294.0000	MANUTENÇÃO DO CONSÓRCIO PÚBLICO			1.335.000,00	1.335.000,00
10 122 0004	APOIO AOS CONSELHOS MUNICIPAIS			20.000,00	20.000,00
10.122.0004.2102.0000	APOIO AO CONSELHO MUNICIPAL DE SAÚDE			20.000,00	20.000,00
10 123	Administração Financeira			5.000,00	5.000,00
10 123 0001	GESTÃO ADMINISTRATIVA MUNICIPAL			5.000,00	5.000,00
10.123.0001.2104.0000	APOIO A INSTITUIÇÕES SEM FINS LUCRATIVOS			5.000,00	5.000,00
10 128	Formação de Recursos Humanos			35.000,00	35.000,00
10 128 0007	CAPACITAÇÃO DE RECURSOS HUMANOS			35.000,00	35.000,00
10.128.0007.2106.0000	CAPACITAÇÃO TREINAMENTOS E QUALIFICAÇÃO DE SERVIDORES			35.000,00	35.000,00
10 271	Previdência Básica			300.000,00	300.000,00
10 271 0091	REGIME GERAL DE PREVIDÊNCIA SOCIAL - RGPS			300.000,00	300.000,00
10.271.0091.2092.0000	CONTRIBUIÇÃO PARA O RGPS			300.000,00	300.000,00
10 272	Previdência do Regime Estatutário			320.000,00	320.000,00

PREFEITURA MUNICIPAL DE CORTÊS

Rua Coronel José Belarmino, 48 - CNPJ:10273548/0001-69

Orçamento Programa - Exercício de 2014

Anexo 06

Page 16

Lei: 1008, Data: 26/12/2013

PROGRAMA DE TRABALHO

(Inc.II, § 2º, Art.2º)

02 PODER EXECUTIVO

30 ENTIDADES SUPERVISIONADAS

Código	Especificação	Operação Especial	Projetos	Atividades	Total
10 272 0092	PREVIDÊNCIA SOCIAL DO SERVIDOR PÚBLICO-RPPS			320.000,00	320.000,00
10.272.0092.2093.0000	CONTRIBUIÇÃO PARA O RPPS			320.000,00	320.000,00
10 301	Atenção Básica		210.000,00	6.150.000,00	6.360.000,00
10 301 0101	ASSISTÊNCIA A ATENÇÃO BASICA		210.000,00	6.150.000,00	6.360.000,00
10.301.0101.1063.0000	AQUISIÇÃO DE MÓVEIS, VEÍCULOS E EQUIPAMENTOS PARA PACS		30.000,00		30.000,00
10.301.0101.1064.0000	AQUISIÇÃO DE MÓVEIS, VEÍCULOS E EQUIPAMENTOS PARA PSF's		150.000,00		150.000,00
10.301.0101.1065.0000	AQUISIÇÃO DE MÓVEIS, EQUIPAMENTOS PARA O PROGRAMA SAÚDE BUCAL		20.000,00		20.000,00
10.301.0101.1258.0000	AQUISIÇÃO DE EQUIPAMENTOS PARA O PROJETO ACADEMIADAS CIDADES - SAUDE		10.000,00		10.000,00
10.301.0101.2100.0000	PROMOÇÃO DE AÇÕES AO PROGRAMA SAÚDE DO TRABALHADOR			40.000,00	40.000,00
10.301.0101.2107.0000	DIVULGAÇÃO INSTITUIÇÃO PÚBLICA DIVERSA			25.000,00	25.000,00
10.301.0101.2108.0000	MANUTENÇÃO DAS ATIVIDADES DAS UNIDADES DE SAÚDE			2.920.000,00	2.920.000,00
10.301.0101.2109.0000	PROMOÇÃO DAS AÇÕES DO PROGRAMA DO PACS			460.000,00	460.000,00
10.301.0101.2110.0000	MANUTENÇÃO PROGRAMA COMBATE A TUBERCULOSE E HIPERTENSÃO			40.000,00	40.000,00
10.301.0101.2111.0000	MANUTENÇÃO E DESENVOLVIMENTO DAS CAMPANHAS MULTIVACINAÇÃO			20.000,00	20.000,00
10.301.0101.2112.0000	PROMOÇÃO DE AÇÕES PROGRAMA SAÚDE DA FAMÍLIA - PSF			1.140.000,00	1.140.000,00
10.301.0101.2113.0000	PROMOÇÃO DE SAÚDE BUCAL			280.000,00	280.000,00
10.301.0101.2114.0000	PROMOÇÃO AÇÕES PROGRAMA SAÚDE MENTAL			80.000,00	80.000,00
10.301.0101.2115.0000	PROMOÇÃO AÇÕES PROGRAMA SAÚDE ESCOLAR			30.000,00	30.000,00
10.301.0101.2116.0000	PROMOÇÃO AÇÕES DO PROGRAMA SAÚDE DO IDOSO			15.000,00	15.000,00
10.301.0101.2117.0000	EXECUÇÃO DAS AÇÕES DO PROGRAMA SAÚDE AO ADOLESCENTE			15.000,00	15.000,00
10.301.0101.2118.0000	AQUISIÇÃO DE MEDICAMENTOS			400.000,00	400.000,00
10.301.0101.2119.0000	AQUISIÇÃO DE MATERIAL HOSPITALAR			100.000,00	100.000,00
10.301.0101.2120.0000	AQUISIÇÃO DE MATERIAL LABORATORIAL			100.000,00	100.000,00
10.301.0101.2121.0000	AQUISIÇÃO DE MATERIAL ODONTOLÓGICO			40.000,00	40.000,00
10.301.0101.2230.0000	MANUTENÇÃO DO PROGRAMA SAÚDE DO HOMEM			40.000,00	40.000,00
10.301.0101.2231.0000	MANUTENÇÃO DO PROGRAMA SAÚDE DA MULHER			40.000,00	40.000,00
10.301.0101.2286.0000	MANUTENÇÃO DO PROGRAMA MÃE CORUJA PERNAMBUCANA			40.000,00	40.000,00
10.301.0101.2287.0000	MANUTENÇÃO DO PROGRAMA ACADEMIA DA CIDADE - SAÚDE			45.000,00	45.000,00
10.301.0101.2288.0000	DOAÇÕES CONFORME RESOLUÇÃO Nº39/2010.			50.000,00	50.000,00
10.301.0101.2292.0000	IMPLANTAÇÃO DO PROGRAMA REDE CEGONHA			50.000,00	50.000,00
10.301.0101.2293.0000	MANUTENÇÃO DE QUALIFICAÇÃO PMAQ/RAB/SM			180.000,00	180.000,00
10 302	Assistência Hospitalar e Ambulatorial		800.000,00	450.000,00	1.250.000,00

PREFEITURA MUNICIPAL DE CORTÊS

Rua Coronel José Belarmino, 48 - CNPJ:10273548/0001-69

Orçamento Programa - Exercício de 2014

Anexo 06

Page 17

Lei: 1008, Data: 26/12/2013

PROGRAMA DE TRABALHO

(Inc.II, § 2º, Art.2º)

02 PODER EXECUTIVO

30 ENTIDADES SUPERVISIONADAS

Código	Especificação	Operação Especial	Projetos	Atividades	Total
10 302 0102	ATENDIMENTO AMBULATORIAL, EMERGENCIAL E HOSPITALAR		800.000,00	450.000,00	1.250.000,00
10.302.0102.1066.0000	AQUISIÇÃO DE MÓVEIS, MÁQUINAS E EQUIPAMENTOS PARA CENTROS DE SAÚDE		150.000,00		150.000,00
10.302.0102.1067.0000	AQUISIÇÃO DE MÓVEIS E EQUIPAMENTOS HOSPITALARES		150.000,00		150.000,00
10.302.0102.1068.0000	CONSTRUÇÃO, REFORMA, AMPLIAÇÃO OU ADAPTAÇÃO DA SECRETARIA, HOSPITAL E CENTROS		470.000,00		470.000,00
10.302.0102.1071.0000	AQUISIÇÃO DE EQUIPAMENTOS PARA O NASF		30.000,00		30.000,00
10.302.0102.2123.0000	PAGAMENTO DE GRATIFICAÇÕES ESTÍMULO - SUS			80.000,00	80.000,00
10.302.0102.2125.0000	MANUTENÇÃO DO PROGRAMA TFD			50.000,00	50.000,00
10.302.0102.2132.0000	MANUTENÇÃO DO NASF			160.000,00	160.000,00
10.302.0102.2299.0000	MANUTENÇÃO DE SERVIÇOS DE URGÊNCIA E EMERGÊNCIA - SAMU			160.000,00	160.000,00
10 303	Suporte Profilático e Terapêutico			460.000,00	460.000,00
10 303 0103	ASSISTÊNCIA AO SUPORTE PROFILATICO E TERAPEUTICO			460.000,00	460.000,00
10.303.0103.2127.0000	MANUTENÇÃO DO PROGRAMA FARMÁCIA BÁSICA			460.000,00	460.000,00
10 304	Vigilância Sanitária		20.000,00	105.000,00	125.000,00
10 304 0104	VIGILÂNCIA EM SAUDE		20.000,00	105.000,00	125.000,00
10.304.0104.1069.0000	AQUISIÇÃO DE MÓVEIS, VEÍCULOS, EQUIPAMENTOS PARA VIGILÂNCIA SANITÁRIA		20.000,00		20.000,00
10.304.0104.2128.0000	MANUTENÇÃO DO PROGRAMA DE VIGILÂNCIA SANITÁRIA			105.000,00	105.000,00
10 305	Vigilância Epidemiológica		20.000,00	115.000,00	135.000,00
10 305 0104	VIGILÂNCIA EM SAUDE		20.000,00	115.000,00	135.000,00
10.305.0104.1070.0000	AQUISIÇÃO DE MÓVEIS, VEÍCULOS, EQUIPAMENTOS PARA VIGILÂNCIA EPIDEMIOLÓGICA		20.000,00		20.000,00
10.305.0104.2129.0000	MANUTENÇÃO DO PROGRAMA DE VIGILÂNCIA EPIDEMIOLÓGICA			115.000,00	115.000,00
10 306	Alimentação e Nutrição			15.000,00	15.000,00
10 306 0106	ASSISTENCIA A ALIMENTAÇÃO E NUTRIÇÃO			15.000,00	15.000,00
10.306.0106.2130.0000	MANUTENÇÃO DO PROGRAMA ALIMENTAR E NUTRICIONAL			15.000,00	15.000,00
10 846	Outros Encargos Especiais			5.000,00	5.000,00
10 846 0000	ENCARGOS ESPECIAS			5.000,00	5.000,00
10.846.0000.2103.0000	INDENIZAÇÃO E RESTITUIÇÕES DIVERSAS			5.000,00	5.000,00
99	Reserva de Contingência	45.000,00			45.000,00
99 999	Reserva de Contingência	45.000,00			45.000,00
99 999 9999	RESERVA DE CONTINGÊNCIA	45.000,00			45.000,00
99.999.9999.0999.0000	RESERVA DE CONTINGENCIA	45.000,00			45.000,00
TOTAL		45.000,00	1.490.000,00	15.935.000,00	17.470.000,00

PREFEITURA MUNICIPAL DE CORTÊS

Rua Coronel José Belarmino, 48 - CNPJ:10273548/0001-69

Orçamento Programa - Exercício de 2014

Anexo 06

Page 18

Lei: 1008, Data: 26/12/2013

PROGRAMA DE TRABALHO

(Inc.II, § 2º, Art.2º)

TOTAL GERAL

845.000,00

9.258.000,00

43.897.000,00

54.000.000,00

PREFEITURA MUNICIPAL DE CORTÊS

Rua Coronel José Belarmino, 48 - CNPJ:10273548/0001-69

Orçamento Programa - Exercício de 2014

Anexo 02

Orcamentario

Page 1

NATUREZA DA DESPESA - CONSOLIDAÇÃO GERAL

Lei: 1008, Data: 26/12/2013

Código	Especificação	Elemento	Modalidade	Grupo	Categoria Econômica
30.00.00	DESPESAS CORRENTES				43.054.000,00
31.00.00	PESSOAL E ENCARGOS SOCIAIS			23.764.000,00	
31.90.00	APLICAÇÕES DIRETAS		21.858.000,00		
31.90.01	APOSENTADORIAS, RESERVA REMUNERADA E REFORMAS	2.450.000,00			
31.90.03	PENSÕES	315.000,00			
31.90.04	CONTRATAÇÃO POR TEMPO DETERMINADO	3.575.000,00			
31.90.05	OUTROS BENEFÍCIOS PREVIDENCIÁRIOS	375.000,00			
31.90.11	VENCIMENTOS E VANTAGENS FIXAS - PESSOAL CIVIL	13.201.000,00			
31.90.13	OBRIGAÇÕES PATRONAIS	1.430.000,00			
31.90.16	OUTRAS DESPESAS VARIÁVEIS - PESSOAL CIVIL	132.000,00			
31.90.92	DESPESAS DE EXERCÍCIOS ANTERIORES	380.000,00			
31.91.00	APLICAÇÕES DIRETAS- INTRA-ORÇAMENTÁRIAS		1.906.000,00		
31.91.13	OBRIGAÇÕES PATRONAIS	1.906.000,00			
33.00.00	OUTRAS DESPESAS CORRENTES			19.290.000,00	
33.50.00	TRANSFERÊNCIAS A INSTITUIÇÕES PRIVADAS SEM FINS LUCRATIVOS		105.000,00		
33.50.41	CONTRIBUIÇÕES	50.000,00			
33.50.43	SUBVENÇÕES SOCIAIS	55.000,00			
33.71.00	TRANSFERÊNCIA A CONSÓRCIOS PÚBLICOS		2.465.000,00		
33.71.04	CONTRATAÇÃO POR TEMPO DETERMINADO	30.000,00			
33.71.13	OBRIGAÇÕES PATRONAIS	105.000,00			
33.71.14	DIÁRIAS - PESSOAL CIVIL	10.000,00			
33.71.30	MATERIAL DE CONSUMO	25.000,00			
33.71.35	SERVIÇOS DE CONSULTORIA	10.000,00			
33.71.36	OUTROS SERVIÇOS DE TERCEIROS - PESSOA FÍSICA	55.000,00			
33.71.39	OUTROS SERVIÇOS DE TERCEIROS - PESSOA JURÍDICA	2.100.000,00			
33.71.70	RATEIO PELA PARTICIPAÇÃO EM CONSÓRCIO PÚBLICO	130.000,00			
33.90.00	APLICAÇÕES DIRETAS		16.620.000,00		
33.90.14	DIÁRIAS - PESSOAL CIVIL	434.000,00			
33.90.18	AUXÍLIO FINANCEIRO A ESTUDANTES	10.000,00			
33.90.30	MATERIAL DE CONSUMO	5.432.000,00			
33.90.31	PREMIAÇÕES CULTURAIS, ARTÍSTICAS, CIENTÍFICAS, DESPORTIVAS E	40.000,00			
33.90.32	MATERIAL, BEM OU SERVIÇO PARA DISTRIBUIÇÃO GRATUITA	1.137.000,00			
33.90.33	PASSAGENS E DESPESAS COM LOCOMOÇÃO	176.000,00			
33.90.35	SERVIÇOS DE CONSULTORIA	460.000,00			
33.90.36	OUTROS SERVIÇOS DE TERCEIROS - PESSOA FÍSICA	2.299.000,00			
33.90.39	OUTROS SERVIÇOS DE TERCEIROS - PESSOA JURÍDICA	5.581.000,00			
33.90.47	OBRIGAÇÕES TRIBUTÁRIAS E CONTRIBUTIVAS	200.000,00			
33.90.48	OUTROS AUXÍLIOS FINANCEIROS A PESSOA FÍSICA	355.000,00			
33.90.91	SENTENÇAS JUDICIAIS	105.000,00			
33.90.92	DESPESAS DE EXERCÍCIOS ANTERIORES	250.000,00			
33.90.93	INDENIZAÇÕES E RESTITUIÇÕES	141.000,00			
33.91.00	APLICAÇÕES DIRETAS- INTRA-ORÇAMENTÁRIAS		100.000,00		
33.91.97	APORTE PARA COBERTURA DO DÉFICIT ATUARIAL DO RPPS	100.000,00			
40.00.00	DESPESAS DE CAPITAL				10.101.000,00
44.00.00	INVESTIMENTOS			9.223.000,00	
44.71.00	TRANSFERÊNCIA A CONSÓRCIOS PÚBLICOS		170.000,00		
44.71.52	EQUIPAMENTOS E MATERIAL PERMANENTE	170.000,00			
44.90.00	A DEFINIR	100.000,00			
44.90.00	APLICAÇÕES DIRETAS		9.053.000,00		
44.90.51	OBRAS E INSTALAÇÕES	6.216.000,00			
44.90.52	EQUIPAMENTOS E MATERIAL PERMANENTE	2.237.000,00			
44.90.61	AQUISIÇÃO DE IMÓVEIS	500.000,00			
46.00.00	AMORTIZAÇÃO DA DÍVIDA			878.000,00	
46.90.00	APLICAÇÕES DIRETAS		748.000,00		
46.90.71	PRINCIPAL DA DÍVIDA CONTRATUAL RESGATADA	748.000,00			
46.91.00	APLICAÇÕES DIRETAS- INTRA-ORÇAMENTÁRIAS		130.000,00		
46.91.71	PRINCIPAL DA DÍVIDA CONTRATUAL RESGATADA	130.000,00			
90.00.00	RESERVA DE CONTINGÊNCIA				845.000,00
99.00.00	RESERVA DE CONTINGÊNCIA			845.000,00	
99.99.00	A DEFINIR		845.000,00		
99.99.99	A CLASSIFICAR	845.000,00			

PREFEITURA MUNICIPAL DE CORTÊS

Rua Coronel José Belarmino, 48 - CNPJ:10273548/0001-69

Orçamento Programa - Exercício de 2014

Anexo 02

Page 2

Orcamentario

NATUREZA DA DESPESA - CONSOLIDAÇÃO GERAL

Lei: 1008, Data: 26/12/2013

Código	Especificação	Elemento	Modalidade	Grupo	Categoria Econômica
				TOTAL	54.000.000,00

PREFEITURA MUNICIPAL DE CORTÊS

Rua Coronel José Belarmino, 48 - CNPJ:10273548/0001-69

Orçamento Programa - Exercício de 2014

Anexo 02

Page 1

NATUREZA DA DESPESA POR ORGÃO

Lei: 1008, Data: 26/12/2013

PODER						
ORGÃO						
01 PODER LEGISLATIVO						
01 CAMARA MUNICIPAL						
Código	Especificação	F.R.	Elemento	Modalidade	Grupo	Categoria Econômica
3.0.00.00	DESPESAS CORRENTES	0.000.000				1.812.000,00
3.1.00.00	PESSOAL E ENCARGOS SOCIAIS	0.000.000			1.369.000,00	
3.1.90.00	APLICAÇÕES DIRETAS	0.000.000		1.353.000,00		
3.1.90.05	OUTROS BENEFÍCIOS PREVIDENCIÁRIOS	0.01.00	5.000,00			
3.1.90.11	VENCIMENTOS E VANTAGENS FIXAS - PESSOAL CIVIL	0.01.00	1.121.000,00			
3.1.90.13	OBRIGAÇÕES PATRONAIS	0.01.00	175.000,00			
3.1.90.16	OUTRAS DESPESAS VARIÁVEIS - PESSOAL CIVIL	0.01.00	52.000,00			
3.1.91.00	APLICAÇÕES DIRETAS- INTRA-ORÇAMENTÁRIAS	0.000.000		16.000,00		
3.1.91.13	OBRIGAÇÕES PATRONAIS	0.01.00	16.000,00			
3.3.00.00	OUTRAS DESPESAS CORRENTES	0.000.000			443.000,00	
3.3.50.00	TRANSFERÊNCIAS A INSTITUIÇÕES PRIVADAS SEM FINS LUCRATIVAS	0.000.000		5.000,00		
3.3.50.41	CONTRIBUIÇÕES	0.01.00	5.000,00			
3.3.90.00	APLICAÇÕES DIRETAS	0.000.000		438.000,00		
3.3.90.14	DIÁRIAS - PESSOAL CIVIL	0.01.00	49.000,00			
3.3.90.30	MATERIAL DE CONSUMO	0.01.00	42.000,00			
3.3.90.33	PASSAGENS E DESPESAS COM LOCOMOÇÃO	0.01.00	16.000,00			
3.3.90.35	SERVIÇOS DE CONSULTORIA	0.01.00	85.000,00			
3.3.90.36	OUTROS SERVIÇOS DE TERCEIROS - PESSOA FÍSICA	0.01.00	109.000,00			
3.3.90.39	OUTROS SERVIÇOS DE TERCEIROS - PESSOA JURÍDICA	0.01.00	121.000,00			
3.3.90.92	DESPESAS DE EXERCÍCIOS ANTERIORES	0.01.00	5.000,00			
3.3.90.93	INDENIZAÇÕES E RESTITUIÇÕES	0.01.00	11.000,00			
4.0.00.00	DESPESAS DE CAPITAL	0.000.000				78.000,00
4.4.00.00	INVESTIMENTOS	0.000.000			78.000,00	
4.4.90.00	APLICAÇÕES DIRETAS	0.000.000		78.000,00		
4.4.90.51	OBRAS E INSTALAÇÕES	0.01.00	16.000,00			
4.4.90.52	EQUIPAMENTOS E MATERIAL PERMANENTE	0.01.00	62.000,00			
TOTAL						1.890.000,00

PREFEITURA MUNICIPAL DE CORTÊS

Rua Coronel José Belarmino, 48 - CNPJ:10273548/0001-69

Orçamento Programa - Exercício de 2014

Anexo 02

Page 2

NATUREZA DA DESPESA POR ORGÃO

Lei: 1008, Data: 26/12/2013

PODER ORGÃO						
02 PODER EXECUTIVO 20 PODER EXECUTIVO						
Código	Especificação	F.R.	Elemento	Modalidade	Grupo	Categoria Econômica
3.0.00.00	DESPESAS CORRENTES	0.000.000				25.287.000,00
3.1.00.00	PESSOAL E ENCARGOS SOCIAIS	0.000.000			4.120.000,00	
3.1.90.00	APLICAÇÕES DIRETAS	0.000.000		12.610.000,00		
3.1.90.04	CONTRATAÇÃO POR TEMPO DETERMINADO	0.01.00	1.915.000,00			
3.1.90.05	OUTROS BENEFÍCIOS PREVIDENCIÁRIOS	0.01.00	220.000,00			
3.1.90.11	VENCIMENTOS E VANTAGENS FIXAS - PESSOAL CIVIL	0.01.00	9.265.000,00			
3.1.90.13	OBRIGAÇÕES PATRONAIS	0.01.00	860.000,00			
3.1.90.92	DESPESAS DE EXERCÍCIOS ANTERIORES	0.01.00	350.000,00			
3.1.91.00	APLICAÇÕES DIRETAS- INTRA-ORÇAMENTÁRIAS	0.000.000		1.510.000,00		
3.1.91.13	OBRIGAÇÕES PATRONAIS	0.01.00	1.510.000,00			
3.3.00.00	OUTRAS DESPESAS CORRENTES	0.000.000			1.167.000,00	
3.3.50.00	TRANSFERÊNCIAS A INSTITUIÇÕES PRIVADAS SEM FINS LUCRATIVOS	0.000.000		95.000,00		
3.3.50.41	CONTRIBUIÇÕES	0.01.00	45.000,00			
3.3.50.43	SUBVENÇÕES SOCIAIS	0.01.00	50.000,00			
3.3.71.00	TRANSFERÊNCIA A CONSÓRCIOS PÚBLICOS	0.000.000		1.100.000,00		
3.3.71.04	CONTRATAÇÃO POR TEMPO DETERMINADO	0.01.00	20.000,00			
3.3.71.13	OBRIGAÇÕES PATRONAIS	0.01.00	100.000,00			
3.3.71.14	DIÁRIAS - PESSOAL CIVIL	0.01.00	5.000,00			
3.3.71.30	MATERIAL DE CONSUMO	0.01.00	20.000,00			
3.3.71.35	SERVIÇOS DE CONSULTORIA	0.01.00	5.000,00			
3.3.71.36	OUTROS SERVIÇOS DE TERCEIROS - PESSOA FÍSICA	0.01.00	50.000,00			
3.3.71.39	OUTROS SERVIÇOS DE TERCEIROS - PESSOA JURÍDICA	0.01.00	800.000,00			
3.3.71.70	RATEIO PELA PARTICIPAÇÃO EM CONSÓRCIO PÚBLICO	0.01.01	100.000,00			
3.3.90.00	APLICAÇÕES DIRETAS	0.000.000		9.872.000,00		
3.3.90.14	DIÁRIAS - PESSOAL CIVIL	0.01.00	265.000,00			
3.3.90.18	AUXÍLIO FINANCEIRO A ESTUDANTES	0.01.00	10.000,00			
3.3.90.30	MATERIAL DE CONSUMO	0.01.00	2.840.000,00			
3.3.90.31	PREMIAÇÕES CULTURAIS, ARTÍSTICAS, CIENTÍFICAS, DESPESAS	0.01.00	40.000,00			
3.3.90.32	MATERIAL, BEM OU SERVIÇO PARA DISTRIBUIÇÃO GRATUITA	0.01.00	297.000,00			
3.3.90.33	PASSAGENS E DESPESAS COM LOCOMOÇÃO	0.01.00	80.000,00			
3.3.90.33	PASSAGENS E DESPESAS COM LOCOMOÇÃO	1.01.00	5.000,00			
3.3.90.35	SERVIÇOS DE CONSULTORIA	0.01.00	315.000,00			
3.3.90.36	OUTROS SERVIÇOS DE TERCEIROS - PESSOA FÍSICA	0.01.	20.000,00			
3.3.90.36	OUTROS SERVIÇOS DE TERCEIROS - PESSOA FÍSICA	0.01.00	1.080.000,00			
3.3.90.36	OUTROS SERVIÇOS DE TERCEIROS - PESSOA FÍSICA	0.01.01	40.000,00			
3.3.90.39	OUTROS SERVIÇOS DE TERCEIROS - PESSOA JURÍDICA	0.01.00	4.240.000,00			
3.3.90.47	OBRIGAÇÕES TRIBUTÁRIAS E CONTRIBUTIVAS	0.01.00	200.000,00			
3.3.90.48	OUTROS AUXÍLIOS FINANCEIROS A PESSOA FÍSICA	0.01.00	80.000,00			
3.3.90.91	SENTENÇAS JUDICIAIS	0.01.00	100.000,00			

PREFEITURA MUNICIPAL DE CORTÊS

Rua Coronel José Belarmino, 48 - CNPJ:10273548/0001-69

Orçamento Programa - Exercício de 2014

Anexo 02

Page 3

NATUREZA DA DESPESA POR ORGÃO

Lei: 1008, Data: 26/12/2013

PODER		02 PODER EXECUTIVO					
ORGÃO		20 PODER EXECUTIVO					
Código	Especificação	F.R.	Elemento	Modalidade	Grupo	Categoria Económica	
3.3.90.92	DESPESAS DE EXERCÍCIOS ANTERIORES	0.01.00	160.000,00				
3.3.90.93	INDENIZAÇÕES E RESTITUIÇÕES	0.01.00	100.000,00				
3.3.91.00	APLICAÇÕES DIRETAS- INTRA-ORÇAMENTÁRIAS	0.000.000		100.000,00			
3.3.91.97	APORTE PARA COBERTURA DO DÉFICIT ATUARIAL DO RPPS	0.01.00	100.000,00				
4.0.00.00	DESPESAS DE CAPITAL	0.000.000					8.553.000,00
4.4.00.00	INVESTIMENTOS	0.000.000			7.675.000,00		
4.4.71.00	TRANSFERÊNCIA A CONSÓRCIOS PÚBLICOS	0.000.000		140.000,00			
4.4.71.52	EQUIPAMENTOS E MATERIAL PERMANENTE	0.01.00	140.000,00				
4.4.90.00	APLICAÇÕES DIRETAS	0.000.000		7.535.000,00			
4.4.90.00	A DEFINIR	0.01.00	100.000,00				
4.4.90.51	OBRAS E INSTALAÇÕES	0.01.00	5.625.000,00				
4.4.90.52	EQUIPAMENTOS E MATERIAL PERMANENTE	0.01.00	1.310.000,00				
4.4.90.61	AQUISIÇÃO DE IMÓVEIS	0.01.00	500.000,00				
4.6.00.00	AMORTIZAÇÃO DA DÍVIDA	0.000.000			878.000,00		
4.6.90.00	APLICAÇÕES DIRETAS	0.000.000		748.000,00			
4.6.90.71	PRINCIPAL DA DÍVIDA CONTRATUAL RESGATADA	0.01.00	748.000,00				
4.6.91.00	APLICAÇÕES DIRETAS- INTRA-ORÇAMENTÁRIAS	0.000.000		130.000,00			
4.6.91.71	PRINCIPAL DA DÍVIDA CONTRATUAL RESGATADA	0.01.00	130.000,00				
9.0.00.00	RESERVA DE CONTINGÊNCIA	0.000.000					800.000,00
9.9.00.00	RESERVA DE CONTINGÊNCIA	0.000.000			800.000,00		
9.9.99.00	A DEFINIR	0.000.000		800.000,00			
9.9.99.99	A CLASSIFICAR	0.01.00	800.000,00				
T O T A L						34.640.000,00	

PREFEITURA MUNICIPAL DE CORTÊS

Rua Coronel José Belarmino, 48 - CNPJ:10273548/0001-69

Orçamento Programa - Exercício de 2014

Anexo 02

Page 4

NATUREZA DA DESPESA POR ORGÃO

Lei: 1008, Data: 26/12/2013

PODER						
ORGÃO						
02 PODER EXECUTIVO						
30 ENTIDADES SUPERVISIONADAS						
Código	Especificação	F.R.	Elemento	Modalidade	Grupo	Categoria Econômica
3.0.00.00	DESPESAS CORRENTES	0.000.000				15.955.000,00
3.1.00.00	PESSOAL E ENCARGOS SOCIAIS	0.000.000			8.275.000,00	
3.1.90.00	APLICAÇÕES DIRETAS	0.000.000		7.895.000,00		
3.1.90.01	APOSENTADORIAS, RESERVA REMUNERADA E REFORMAS	0.01.00	2.450.000,00			
3.1.90.03	PENSÕES	0.01.00	315.000,00			
3.1.90.04	CONTRATAÇÃO POR TEMPO DETERMINADO	0.01.00	1.635.000,00			
3.1.90.04	CONTRATAÇÃO POR TEMPO DETERMINADO	0.05.00	25.000,00			
3.1.90.05	OUTROS BENEFÍCIOS PREVIDENCIÁRIOS	0.01.00	150.000,00			
3.1.90.11	VENCIMENTOS E VANTAGENS FIXAS - PESSOAL CIVIL	0.01.00	2.795.000,00			
3.1.90.11	VENCIMENTOS E VANTAGENS FIXAS - PESSOAL CIVIL	0.05.00	20.000,00			
3.1.90.13	OBRIGAÇÕES PATRONAIS	0.01.00	390.000,00			
3.1.90.13	OBRIGAÇÕES PATRONAIS	0.05.00	5.000,00			
3.1.90.16	OUTRAS DESPESAS VARIÁVEIS - PESSOAL CIVIL	0.01.00	80.000,00			
3.1.90.92	DESPESAS DE EXERCÍCIOS ANTERIORES	0.01.00	30.000,00			
3.1.91.00	APLICAÇÕES DIRETAS- INTRA-ORÇAMENTÁRIAS	0.000.000		380.000,00		
3.1.91.13	OBRIGAÇÕES PATRONAIS	0.01.00	380.000,00			
3.3.00.00	OUTRAS DESPESAS CORRENTES	0.000.000			7.680.000,00	
3.3.50.00	TRANSFERÊNCIAS A INSTITUIÇÕES PRIVADAS SEM FINS LUCRATIVAS	0.000.000		5.000,00		
3.3.50.43	SUBVENÇÕES SOCIAIS	0.01.00	5.000,00			
3.3.71.00	TRANSFERÊNCIA A CONSÓRCIOS PÚBLICOS	0.000.000		1.365.000,00		
3.3.71.04	CONTRATAÇÃO POR TEMPO DETERMINADO	0.01.00	10.000,00			
3.3.71.13	OBRIGAÇÕES PATRONAIS	0.01.00	5.000,00			
3.3.71.14	DIÁRIAS - PESSOAL CIVIL	0.01.00	5.000,00			
3.3.71.30	MATERIAL DE CONSUMO	0.01.00	5.000,00			
3.3.71.35	SERVIÇOS DE CONSULTORIA	0.01.00	5.000,00			
3.3.71.36	OUTROS SERVIÇOS DE TERCEIROS - PESSOA FÍSICA	0.01.00	5.000,00			
3.3.71.39	OUTROS SERVIÇOS DE TERCEIROS - PESSOA JURÍDICA	0.01.00	1.300.000,00			
3.3.71.70	RATEIO PELA PARTICIPAÇÃO EM CONSÓRCIO PÚBLICO	0.01.00	30.000,00			
3.3.90.00	APLICAÇÕES DIRETAS	0.000.000		6.310.000,00		
3.3.90.14	DIÁRIAS - PESSOAL CIVIL	0.01.00	120.000,00			
3.3.90.30	MATERIAL DE CONSUMO	0.01.00	2.480.000,00			
3.3.90.30	MATERIAL DE CONSUMO	0.01.01	10.000,00			
3.3.90.30	MATERIAL DE CONSUMO	0.05.00	60.000,00			
3.3.90.32	MATERIAL, BEM OU SERVIÇO PARA DISTRIBUIÇÃO GRATUITA	0.01.00	815.000,00			
3.3.90.32	MATERIAL, BEM OU SERVIÇO PARA DISTRIBUIÇÃO GRATUITA	0.05.00	25.000,00			
3.3.90.33	PASSAGENS E DESPESAS COM LOCOMOÇÃO	0.01.00	75.000,00			
3.3.90.35	SERVIÇOS DE CONSULTORIA	0.01.00	60.000,00			
3.3.90.36	OUTROS SERVIÇOS DE TERCEIROS - PESSOA FÍSICA	0.01.00	965.000,00			
3.3.90.36	OUTROS SERVIÇOS DE TERCEIROS - PESSOA FÍSICA	0.01.01	10.000,00			

PREFEITURA MUNICIPAL DE CORTÊS

Rua Coronel José Belarmino, 48 - CNPJ:10273548/0001-69

Orçamento Programa - Exercício de 2014

Anexo 02

Page 5

NATUREZA DA DESPESA POR ORGÃO

Lei: 1008, Data: 26/12/2013

PODER ORGÃO						
02 PODER EXECUTIVO						
30 ENTIDADES SUPERVISIONADAS						
Código	Especificação	F.R.	Elemento	Modalidade	Grupo	Categoria Econômica
3.3.90.36	OUTROS SERVIÇOS DE TERCEIROS - PESSOA FÍSICA	0.05.00	45.000,00			
3.3.90.36	OUTROS SERVIÇOS DE TERCEIROS - PESSOA FÍSICA	1.01.00	30.000,00			
3.3.90.39	OUTROS SERVIÇOS DE TERCEIROS - PESSOA JURÍDICA	0.01.00	1.160.000,00			
3.3.90.39	OUTROS SERVIÇOS DE TERCEIROS - PESSOA JURÍDICA	0.01.01	10.000,00			
3.3.90.39	OUTROS SERVIÇOS DE TERCEIROS - PESSOA JURÍDICA	0.05.00	50.000,00			
3.3.90.48	OUTROS AUXÍLIOS FINANCEIROS A PESSOA FÍSICA	0.01.00	255.000,00			
3.3.90.48	OUTROS AUXÍLIOS FINANCEIROS A PESSOA FÍSICA	0.01.01	20.000,00			
3.3.90.91	SENTENÇAS JUDICIAIS	0.01.00	5.000,00			
3.3.90.92	DESPESAS DE EXERCÍCIOS ANTERIORES	0.01.00	85.000,00			
3.3.90.93	INDENIZAÇÕES E RESTITUIÇÕES	0.01.00	30.000,00			
4.0.00.00	DESPESAS DE CAPITAL	0.000.000				1.470.000,00
4.4.00.00	INVESTIMENTOS	0.000.000			1.470.000,00	
4.4.71.00	TRANSFERÊNCIA A CONSÓRCIOS PÚBLICOS	0.000.000		30.000,00		
4.4.71.52	EQUIPAMENTOS E MATERIAL PERMANENTE	0.01.00	30.000,00			
4.4.90.00	APLICAÇÕES DIRETAS	0.000.000		1.440.000,00		
4.4.90.51	OBRAS E INSTALAÇÕES	0.01.00	575.000,00			
4.4.90.52	EQUIPAMENTOS E MATERIAL PERMANENTE	0.01.00	865.000,00			
9.0.00.00	RESERVA DE CONTINGÊNCIA	0.000.000				45.000,00
9.9.00.00	RESERVA DE CONTINGÊNCIA	0.000.000			45.000,00	
9.9.99.00	A DEFINIR	0.000.000		45.000,00		
9.9.99.99	A CLASSIFICAR	0.01.00	45.000,00			
TOTAL						17.470.000,00

TOTAL GERAL	54.000.000,00
--------------------	----------------------

PREFEITURA MUNICIPAL DE CORTÊS

Rua Coronel José Belarmino, 48 - CNPJ:10273548/0001-69

Anexo 02

Page 1

Orçamento Programa - Exercício de 2014

NATUREZA DA DESPESA POR ORGÃO E UNIDADE

Lei: 1008, Data: 26/12/2013

PODER 01 PODER LEGISLATIVO
 ORGÃO 01 CAMARA MUNICIPAL
 UNIDADE 01 CORPO DELIBERATIVO

Código	Especificação	F.R.	Elemento	Modalidade	Grupo	Categoria Econômica
3.0.00.00	DESPESAS CORRENTES	0.000.000				1.812.000,00
3.1.00.00	PESSOAL E ENCARGOS SOCIAIS	0.000.000			1.369.000,00	
3.1.90.00	APLICAÇÕES DIRETAS	0.000.000		1.353.000,00		
3.1.90.05	OUTROS BENEFÍCIOS PREVIDENCIÁRIOS	0.01.00	5.000,00			
3.1.90.11	VENCIMENTOS E VANTAGENS FIXAS - PESSOAL CIVIL	0.01.00	1.121.000,00			
3.1.90.13	OBRIGAÇÕES PATRONAIS	0.01.00	175.000,00			
3.1.90.16	OUTRAS DESPESAS VARIÁVEIS - PESSOAL CIVIL	0.01.00	52.000,00			
3.1.91.00	APLICAÇÕES DIRETAS- INTRA-ORÇAMENTÁRIAS	0.000.000		16.000,00		
3.1.91.13	OBRIGAÇÕES PATRONAIS	0.01.00	16.000,00			
3.3.00.00	OUTRAS DESPESAS CORRENTES	0.000.000			443.000,00	
3.3.50.00	TRANSFERÊNCIAS A INSTITUIÇÕES PRIVADAS SEM FINS LUCF	0.000.000		5.000,00		
3.3.50.41	CONTRIBUIÇÕES	0.01.00	5.000,00			
3.3.90.00	APLICAÇÕES DIRETAS	0.000.000		438.000,00		
3.3.90.14	DIÁRIAS - PESSOAL CIVIL	0.01.00	49.000,00			
3.3.90.30	MATERIAL DE CONSUMO	0.01.00	42.000,00			
3.3.90.33	PASSAGENS E DESPESAS COM LOCOMOÇÃO	0.01.00	16.000,00			
3.3.90.35	SERVIÇOS DE CONSULTORIA	0.01.00	85.000,00			
3.3.90.36	OUTROS SERVIÇOS DE TERCEIROS - PESSOA FÍSICA	0.01.00	109.000,00			
3.3.90.39	OUTROS SERVIÇOS DE TERCEIROS - PESSOA JURÍDICA	0.01.00	121.000,00			
3.3.90.92	DESPESAS DE EXERCÍCIOS ANTERIORES	0.01.00	5.000,00			
3.3.90.93	INDENIZAÇÕES E RESTITUIÇÕES	0.01.00	11.000,00			
4.0.00.00	DESPESAS DE CAPITAL	0.000.000				78.000,00
4.4.00.00	INVESTIMENTOS	0.000.000			78.000,00	
4.4.90.00	APLICAÇÕES DIRETAS	0.000.000		78.000,00		
4.4.90.51	OBRAS E INSTALAÇÕES	0.01.00	16.000,00			
4.4.90.52	EQUIPAMENTOS E MATERIAL PERMANENTE	0.01.00	62.000,00			
T O T A L						1.890.000,00

PREFEITURA MUNICIPAL DE CORTÊS

Rua Coronel José Belarmino, 48 - CNPJ:10273548/0001-69

Anexo 02

Page 2

Orçamento Programa - Exercício de 2014

NATUREZA DA DESPESA POR ORGÃO E UNIDADE

Lei: 1008, Data: 26/12/2013

PODER 02 PODER EXECUTIVO
 ORGÃO 20 PODER EXECUTIVO
 UNIDADE 01 GABINETE DO PREFEITO

Código	Especificação	F.R.	Elemento	Modalidade	Grupo	Categoria Econômica
3.0.00.00	DESPESAS CORRENTES	0.000.000				1.320.000,00
3.1.00.00	PESSOAL E ENCARGOS SOCIAIS	0.000.000			645.000,00	
3.1.90.00	APLICAÇÕES DIRETAS	0.000.000		620.000,00		
3.1.90.04	CONTRATAÇÃO POR TEMPO DETERMINADO	0.01.00	50.000,00			
3.1.90.05	OUTROS BENEFÍCIOS PREVIDENCIÁRIOS	0.01.00	5.000,00			
3.1.90.11	VENCIMENTOS E VANTAGENS FIXAS - PESSOAL CIVIL	0.01.00	470.000,00			
3.1.90.13	OBRIGAÇÕES PATRONAIS	0.01.00	95.000,00			
3.1.91.00	APLICAÇÕES DIRETAS- INTRA-ORÇAMENTÁRIAS	0.000.000		25.000,00		
3.1.91.13	OBRIGAÇÕES PATRONAIS	0.01.00	25.000,00			
3.3.00.00	OUTRAS DESPESAS CORRENTES	0.000.000			675.000,00	
3.3.50.00	TRANSFERÊNCIAS A INSTITUIÇÕES PRIVADAS SEM FINS LUCRATIVAS	0.000.000		95.000,00		
3.3.50.41	CONTRIBUIÇÕES	0.01.00	45.000,00			
3.3.50.43	SUBVENÇÕES SOCIAIS	0.01.00	50.000,00			
3.3.71.00	TRANSFERÊNCIA A CONSÓRCIOS PÚBLICOS	0.000.000		100.000,00		
3.3.71.70	RATEIO PELA PARTICIPAÇÃO EM CONSÓRCIO PÚBLICO	0.01.01	100.000,00			
3.3.90.00	APLICAÇÕES DIRETAS	0.000.000		480.000,00		
3.3.90.14	DIÁRIAS - PESSOAL CIVIL	0.01.00	80.000,00			
3.3.90.14	DIÁRIAS - PESSOAL CIVIL	0.01.00	5.000,00			
3.3.90.30	MATERIAL DE CONSUMO	0.01.00	75.000,00			
3.3.90.30	MATERIAL DE CONSUMO	0.01.00	5.000,00			
3.3.90.33	PASSAGENS E DESPESAS COM LOCOMOÇÃO	0.01.00	25.000,00			
3.3.90.35	SERVIÇOS DE CONSULTORIA	0.01.00	5.000,00			
3.3.90.36	OUTROS SERVIÇOS DE TERCEIROS - PESSOA FÍSICA	0.01.00	65.000,00			
3.3.90.36	OUTROS SERVIÇOS DE TERCEIROS - PESSOA FÍSICA	0.01.00	20.000,00			
3.3.90.39	OUTROS SERVIÇOS DE TERCEIROS - PESSOA JURÍDICA	0.01.00	180.000,00			
3.3.90.39	OUTROS SERVIÇOS DE TERCEIROS - PESSOA JURÍDICA	0.01.00	20.000,00			
4.0.00.00	DESPESAS DE CAPITAL	0.000.000				160.000,00
4.4.00.00	INVESTIMENTOS	0.000.000			160.000,00	
4.4.71.00	TRANSFERÊNCIA A CONSÓRCIOS PÚBLICOS	0.000.000		90.000,00		
4.4.71.52	EQUIPAMENTOS E MATERIAL PERMANENTE	0.01.00	90.000,00			
4.4.90.00	APLICAÇÕES DIRETAS	0.000.000		70.000,00		
4.4.90.52	EQUIPAMENTOS E MATERIAL PERMANENTE	0.01.00	70.000,00			
T O T A L						1.480.000,00

PREFEITURA MUNICIPAL DE CORTÊS

Rua Coronel José Belarmino, 48 - CNPJ:10273548/0001-69

Anexo 02

Page 3

Orçamento Programa - Exercício de 2014

NATUREZA DA DESPESA POR ORGÃO E UNIDADE

Lei: 1008, Data: 26/12/2013

PODER 02 PODER EXECUTIVO
 ORGÃO 20 PODER EXECUTIVO
 UNIDADE 02 SECRETARIA DE GOVERNO

Código	Especificação	F.R.	Elemento	Modalidade	Grupo	Categoria Econômica
3.0.00.00	DESPESAS CORRENTES	0.000.000				80.000,00
3.1.00.00	PESSOAL E ENCARGOS SOCIAIS	0.000.000			30.000,00	
3.1.90.00	APLICAÇÕES DIRETAS	0.000.000		25.000,00		
3.1.90.04	CONTRATAÇÃO POR TEMPO DETERMINADO	0.01.00	10.000,00			
3.1.90.11	VENCIMENTOS E VANTAGENS FIXAS - PESSOAL CIVIL	0.01.00	10.000,00			
3.1.90.13	OBRIGAÇÕES PATRONAIS	0.01.00	5.000,00			
3.1.91.00	APLICAÇÕES DIRETAS- INTRA-ORÇAMENTÁRIAS	0.000.000		5.000,00		
3.1.91.13	OBRIGAÇÕES PATRONAIS	0.01.00	5.000,00			
3.3.00.00	OUTRAS DESPESAS CORRENTES	0.000.000			50.000,00	
3.3.90.00	APLICAÇÕES DIRETAS	0.000.000		50.000,00		
3.3.90.14	DIÁRIAS - PESSOAL CIVIL	0.01.00	5.000,00			
3.3.90.30	MATERIAL DE CONSUMO	0.01.00	5.000,00			
3.3.90.33	PASSAGENS E DESPESAS COM LOCOMOÇÃO	0.01.00	5.000,00			
3.3.90.35	SERVIÇOS DE CONSULTORIA	0.01.00	5.000,00			
3.3.90.36	OUTROS SERVIÇOS DE TERCEIROS - PESSOA FÍSICA	0.01.00	5.000,00			
3.3.90.39	OUTROS SERVIÇOS DE TERCEIROS - PESSOA JURÍDICA	0.01.00	25.000,00			
4.0.00.00	DESPESAS DE CAPITAL	0.000.000				5.000,00
4.4.00.00	INVESTIMENTOS	0.000.000			5.000,00	
4.4.90.00	APLICAÇÕES DIRETAS	0.000.000		5.000,00		
4.4.90.52	EQUIPAMENTOS E MATERIAL PERMANENTE	0.01.00	5.000,00			
T O T A L						85.000,00

PREFEITURA MUNICIPAL DE CORTÊS

Rua Coronel José Belarmino, 48 - CNPJ:10273548/0001-69

Anexo 02

Page 4

Orçamento Programa - Exercício de 2014

NATUREZA DA DESPESA POR ORGÃO E UNIDADE

Lei: 1008, Data: 26/12/2013

PODER 02 PODER EXECUTIVO
 ORGÃO 20 PODER EXECUTIVO
 UNIDADE 03 CONTROLE INTERNO

Código	Especificação	F.R.	Elemento	Modalidade	Grupo	Categoria Econômica
3.0.00.00	DESPESAS CORRENTES	0.000.000				195.000,00
3.1.00.00	PESSOAL E ENCARGOS SOCIAIS	0.000.000			140.000,00	
3.1.90.00	APLICAÇÕES DIRETAS	0.000.000		125.000,00		
3.1.90.04	CONTRATAÇÃO POR TEMPO DETERMINADO	0.01.00	20.000,00			
3.1.90.11	VENCIMENTOS E VANTAGENS FIXAS - PESSOAL CIVIL	0.01.00	90.000,00			
3.1.90.13	OBRIGAÇÕES PATRONAIS	0.01.00	15.000,00			
3.1.91.00	APLICAÇÕES DIRETAS- INTRA-ORÇAMENTÁRIAS	0.000.000		15.000,00		
3.1.91.13	OBRIGAÇÕES PATRONAIS	0.01.00	15.000,00			
3.3.00.00	OUTRAS DESPESAS CORRENTES	0.000.000			55.000,00	
3.3.90.00	APLICAÇÕES DIRETAS	0.000.000		55.000,00		
3.3.90.14	DIÁRIAS - PESSOAL CIVIL	0.01.00	5.000,00			
3.3.90.30	MATERIAL DE CONSUMO	0.01.00	5.000,00			
3.3.90.33	PASSAGENS E DESPESAS COM LOCOMOÇÃO	0.01.00	5.000,00			
3.3.90.35	SERVIÇOS DE CONSULTORIA	0.01.00	20.000,00			
3.3.90.36	OUTROS SERVIÇOS DE TERCEIROS - PESSOA FÍSICA	0.01.00	10.000,00			
3.3.90.39	OUTROS SERVIÇOS DE TERCEIROS - PESSOA JURÍDICA	0.01.00	10.000,00			
4.0.00.00	DESPESAS DE CAPITAL	0.000.000				5.000,00
4.4.00.00	INVESTIMENTOS	0.000.000			5.000,00	
4.4.90.00	APLICAÇÕES DIRETAS	0.000.000		5.000,00		
4.4.90.52	EQUIPAMENTOS E MATERIAL PERMANENTE	0.01.00	5.000,00			
T O T A L						200.000,00

PREFEITURA MUNICIPAL DE CORTÊS

Rua Coronel José Belarmino, 48 - CNPJ:10273548/0001-69

Anexo 02

Page 5

Orçamento Programa - Exercício de 2014

NATUREZA DA DESPESA POR ORGÃO E UNIDADE

Lei: 1008, Data: 26/12/2013

PODER 02 PODER EXECUTIVO
 ORGÃO 20 PODER EXECUTIVO
 UNIDADE 04 SECRETARIA DE TRABALHO E AÇÃO SOCIAL

Código	Especificação	F.R.	Elemento	Modalidade	Grupo	Categoria Econômica
3.0.00.00	DESPESAS CORRENTES	0.000.000				285.000,00
3.1.00.00	PESSOAL E ENCARGOS SOCIAIS	0.000.000			95.000,00	
3.1.90.00	APLICAÇÕES DIRETAS	0.000.000		85.000,00		
3.1.90.04	CONTRATAÇÃO POR TEMPO DETERMINADO	0.01.00	20.000,00			
3.1.90.11	VENCIMENTOS E VANTAGENS FIXAS - PESSOAL CIVIL	0.01.00	60.000,00			
3.1.90.13	OBRIGAÇÕES PATRONAIS	0.01.00	5.000,00			
3.1.91.00	APLICAÇÕES DIRETAS- INTRA-ORÇAMENTÁRIAS	0.000.000		10.000,00		
3.1.91.13	OBRIGAÇÕES PATRONAIS	0.01.00	10.000,00			
3.3.00.00	OUTRAS DESPESAS CORRENTES	0.000.000			190.000,00	
3.3.90.00	APLICAÇÕES DIRETAS	0.000.000		190.000,00		
3.3.90.14	DIÁRIAS - PESSOAL CIVIL	0.01.00	10.000,00			
3.3.90.30	MATERIAL DE CONSUMO	0.01.00	65.000,00			
3.3.90.33	PASSAGENS E DESPESAS COM LOCOMOÇÃO	0.01.00	10.000,00			
3.3.90.35	SERVIÇOS DE CONSULTORIA	0.01.00	15.000,00			
3.3.90.36	OUTROS SERVIÇOS DE TERCEIROS - PESSOA FÍSICA	0.01.00	20.000,00			
3.3.90.39	OUTROS SERVIÇOS DE TERCEIROS - PESSOA JURÍDICA	0.01.00	70.000,00			
4.0.00.00	DESPESAS DE CAPITAL	0.000.000				55.000,00
4.4.00.00	INVESTIMENTOS	0.000.000			55.000,00	
4.4.90.00	APLICAÇÕES DIRETAS	0.000.000		55.000,00		
4.4.90.52	EQUIPAMENTOS E MATERIAL PERMANENTE	0.01.00	55.000,00			
T O T A L						340.000,00

PREFEITURA MUNICIPAL DE CORTÊS

Rua Coronel José Belarmino, 48 - CNPJ:10273548/0001-69

Anexo 02

Page 6

Orçamento Programa - Exercício de 2014

NATUREZA DA DESPESA POR ORGÃO E UNIDADE

Lei: 1008, Data: 26/12/2013

PODER 02 PODER EXECUTIVO
 ORGÃO 20 PODER EXECUTIVO
 UNIDADE 05 SECRETARIA DE ADMINISTRAÇÃO

Código	Especificação	F.R.	Elemento	Modalidade	Grupo	Categoria Econômica
3.0.00.00	DESPESAS CORRENTES	0.000.000				2.235.000,00
3.1.00.00	PESSOAL E ENCARGOS SOCIAIS	0.000.000			1.175.000,00	
3.1.90.00	APLICAÇÕES DIRETAS	0.000.000		775.000,00		
3.1.90.04	CONTRATAÇÃO POR TEMPO DETERMINADO	0.01.00	20.000,00			
3.1.90.05	OUTROS BENEFÍCIOS PREVIDENCIÁRIOS	0.01.00	25.000,00			
3.1.90.11	VENCIMENTOS E VANTAGENS FIXAS - PESSOAL CIVIL	0.01.00	350.000,00			
3.1.90.13	OBRIGAÇÕES PATRONAIS	0.01.00	330.000,00			
3.1.90.92	DESPESAS DE EXERCÍCIOS ANTERIORES	0.01.00	50.000,00			
3.1.91.00	APLICAÇÕES DIRETAS- INTRA-ORÇAMENTÁRIAS	0.000.000		400.000,00		
3.1.91.13	OBRIGAÇÕES PATRONAIS	0.01.00	400.000,00			
3.3.00.00	OUTRAS DESPESAS CORRENTES	0.000.000			1.060.000,00	
3.3.90.00	APLICAÇÕES DIRETAS	0.000.000		960.000,00		
3.3.90.14	DIÁRIAS - PESSOAL CIVIL	0.01.00	30.000,00			
3.3.90.30	MATERIAL DE CONSUMO	0.01.00	45.000,00			
3.3.90.33	PASSAGENS E DESPESAS COM LOCOMOÇÃO	0.01.00	5.000,00			
3.3.90.35	SERVIÇOS DE CONSULTORIA	0.01.00	10.000,00			
3.3.90.36	OUTROS SERVIÇOS DE TERCEIROS - PESSOA FÍSICA	0.01.00	130.000,00			
3.3.90.39	OUTROS SERVIÇOS DE TERCEIROS - PESSOA JURÍDICA	0.01.00	240.000,00			
3.3.90.47	OBRIGAÇÕES TRIBUTÁRIAS E CONTRIBUTIVAS	0.01.00	200.000,00			
3.3.90.91	SENTENÇAS JUDICIAIS	0.01.00	100.000,00			
3.3.90.92	DESPESAS DE EXERCÍCIOS ANTERIORES	0.01.00	100.000,00			
3.3.90.93	INDENIZAÇÕES E RESTITUIÇÕES	0.01.00	100.000,00			
3.3.91.00	APLICAÇÕES DIRETAS- INTRA-ORÇAMENTÁRIAS	0.000.000		100.000,00		
3.3.91.97	APORTE PARA COBERTURA DO DÉFICIT ATUARIAL DO RPPS	0.01.00	100.000,00			
4.0.00.00	DESPESAS DE CAPITAL	0.000.000				898.000,00
4.4.00.00	INVESTIMENTOS	0.000.000			20.000,00	
4.4.90.00	APLICAÇÕES DIRETAS	0.000.000		20.000,00		
4.4.90.52	EQUIPAMENTOS E MATERIAL PERMANENTE	0.01.00	20.000,00			
4.6.00.00	AMORTIZAÇÃO DA DÍVIDA	0.000.000			878.000,00	
4.6.90.00	APLICAÇÕES DIRETAS	0.000.000		748.000,00		
4.6.90.71	PRINCIPAL DA DÍVIDA CONTRATUAL RESGATADA	0.01.00	748.000,00			
4.6.91.00	APLICAÇÕES DIRETAS- INTRA-ORÇAMENTÁRIAS	0.000.000		130.000,00		
4.6.91.71	PRINCIPAL DA DÍVIDA CONTRATUAL RESGATADA	0.01.00	130.000,00			
T O T A L						3.133.000,00

PREFEITURA MUNICIPAL DE CORTÊS

Rua Coronel José Belarmino, 48 - CNPJ:10273548/0001-69

Anexo 02

Page 7

Orçamento Programa - Exercício de 2014

NATUREZA DA DESPESA POR ORGÃO E UNIDADE

Lei: 1008, Data: 26/12/2013

PODER 02 PODER EXECUTIVO
 ORGÃO 20 PODER EXECUTIVO
 UNIDADE 06 SECRETARIA DE FINANÇAS

Código	Especificação	F.R.	Elemento	Modalidade	Grupo	Categoria Econômica
3.0.00.00	DESPESAS CORRENTES	0.000.000				850.000,00
3.1.00.00	PESSOAL E ENCARGOS SOCIAIS	0.000.000			425.000,00	
3.1.90.00	APLICAÇÕES DIRETAS	0.000.000		365.000,00		
3.1.90.04	CONTRATAÇÃO POR TEMPO DETERMINADO	0.01.00	10.000,00			
3.1.90.11	VENCIMENTOS E VANTAGENS FIXAS - PESSOAL CIVIL	0.01.00	350.000,00			
3.1.90.13	OBRIGAÇÕES PATRONAIS	0.01.00	5.000,00			
3.1.91.00	APLICAÇÕES DIRETAS- INTRA-ORÇAMENTÁRIAS	0.000.000		60.000,00		
3.1.91.13	OBRIGAÇÕES PATRONAIS	0.01.00	60.000,00			
3.3.00.00	OUTRAS DESPESAS CORRENTES	0.000.000			425.000,00	
3.3.90.00	APLICAÇÕES DIRETAS	0.000.000		425.000,00		
3.3.90.14	DIÁRIAS - PESSOAL CIVIL	0.01.00	15.000,00			
3.3.90.30	MATERIAL DE CONSUMO	0.01.00	15.000,00			
3.3.90.32	MATERIAL, BEM OU SERVIÇO PARA DISTRIBUIÇÃO GRATUITA	0.01.00	5.000,00			
3.3.90.33	PASSAGENS E DESPESAS COM LOCOMOÇÃO	0.01.00	5.000,00			
3.3.90.35	SERVIÇOS DE CONSULTORIA	0.01.00	110.000,00			
3.3.90.36	OUTROS SERVIÇOS DE TERCEIROS - PESSOA FÍSICA	0.01.00	90.000,00			
3.3.90.39	OUTROS SERVIÇOS DE TERCEIROS - PESSOA JURÍDICA	0.01.00	165.000,00			
3.3.90.92	DESPESAS DE EXERCÍCIOS ANTERIORES	0.01.00	20.000,00			
4.0.00.00	DESPESAS DE CAPITAL	0.000.000				5.000,00
4.4.00.00	INVESTIMENTOS	0.000.000			5.000,00	
4.4.90.00	APLICAÇÕES DIRETAS	0.000.000		5.000,00		
4.4.90.52	EQUIPAMENTOS E MATERIAL PERMANENTE	0.01.00	5.000,00			
9.0.00.00	RESERVA DE CONTINGÊNCIA	0.000.000				800.000,00
9.9.00.00	RESERVA DE CONTINGÊNCIA	0.000.000			800.000,00	
9.9.99.00	A DEFINIR	0.000.000		800.000,00		
9.9.99.99	A CLASSIFICAR	0.01.00	800.000,00			
T O T A L						1.655.000,00

PREFEITURA MUNICIPAL DE CORTÊS

Rua Coronel José Belarmino, 48 - CNPJ:10273548/0001-69

Anexo 02

Page 8

Orçamento Programa - Exercício de 2014

NATUREZA DA DESPESA POR ORGÃO E UNIDADE

Lei: 1008, Data: 26/12/2013

PODER 02 PODER EXECUTIVO
 ORGÃO 20 PODER EXECUTIVO
 UNIDADE 07 SECRETARIA DE OBRAS, TRANSPORTE, SANEAMENTO E URBANISMO

Código	Especificação	F.R.	Elemento	Modalidade	Grupo	Categoria Econômica
3.0.00.00	DESPESAS CORRENTES	0.000.000				3.840.000,00
3.1.00.00	PESSOAL E ENCARGOS SOCIAIS	0.000.000			1.550.000,00	
3.1.90.00	APLICAÇÕES DIRETAS	0.000.000		1.370.000,00		
3.1.90.04	CONTRATAÇÃO POR TEMPO DETERMINADO	0.01.00	510.000,00			
3.1.90.11	VENCIMENTOS E VANTAGENS FIXAS - PESSOAL CIVIL	0.01.00	770.000,00			
3.1.90.13	OBRIGAÇÕES PATRONAIS	0.01.00	90.000,00			
3.1.91.00	APLICAÇÕES DIRETAS- INTRA-ORÇAMENTÁRIAS	0.000.000		180.000,00		
3.1.91.13	OBRIGAÇÕES PATRONAIS	0.01.00	180.000,00			
3.3.00.00	OUTRAS DESPESAS CORRENTES	0.000.000			2.290.000,00	
3.3.71.00	TRANSFERÊNCIA A CONSÓRCIOS PÚBLICOS	0.000.000		1.000.000,00		
3.3.71.04	CONTRATAÇÃO POR TEMPO DETERMINADO	0.01.00	20.000,00			
3.3.71.13	OBRIGAÇÕES PATRONAIS	0.01.00	100.000,00			
3.3.71.14	DIÁRIAS - PESSOAL CIVIL	0.01.00	5.000,00			
3.3.71.30	MATERIAL DE CONSUMO	0.01.00	20.000,00			
3.3.71.35	SERVIÇOS DE CONSULTORIA	0.01.00	5.000,00			
3.3.71.36	OUTROS SERVIÇOS DE TERCEIROS - PESSOA FÍSICA	0.01.00	50.000,00			
3.3.71.39	OUTROS SERVIÇOS DE TERCEIROS - PESSOA JURÍDICA	0.01.00	800.000,00			
3.3.90.00	APLICAÇÕES DIRETAS	0.000.000		1.290.000,00		
3.3.90.14	DIÁRIAS - PESSOAL CIVIL	0.01.00	10.000,00			
3.3.90.30	MATERIAL DE CONSUMO	0.01.00	455.000,00			
3.3.90.33	PASSAGENS E DESPESAS COM LOCOMOÇÃO	1.01.00	5.000,00			
3.3.90.35	SERVIÇOS DE CONSULTORIA	0.01.00	20.000,00			
3.3.90.36	OUTROS SERVIÇOS DE TERCEIROS - PESSOA FÍSICA	0.01.00	135.000,00			
3.3.90.39	OUTROS SERVIÇOS DE TERCEIROS - PESSOA JURÍDICA	0.01.00	665.000,00			
4.0.00.00	DESPESAS DE CAPITAL	0.000.000				6.485.000,00
4.4.00.00	INVESTIMENTOS	0.000.000			6.485.000,00	
4.4.71.00	TRANSFERÊNCIA A CONSÓRCIOS PÚBLICOS	0.000.000		50.000,00		
4.4.71.52	EQUIPAMENTOS E MATERIAL PERMANENTE	0.01.00	50.000,00			
4.4.90.00	APLICAÇÕES DIRETAS	0.000.000		6.435.000,00		
4.4.90.00	A DEFINIR	0.01.00	100.000,00			
4.4.90.51	OBRAS E INSTALAÇÕES	0.01.00	4.400.000,00			
4.4.90.51	OBRAS E INSTALAÇÕES	0.01.00	555.000,00			
4.4.90.51	OBRAS E INSTALAÇÕES	0.01.00	450.000,00			
4.4.90.52	EQUIPAMENTOS E MATERIAL PERMANENTE	0.01.00	480.000,00			
4.4.90.61	AQUISIÇÃO DE IMÓVEIS	0.01.00	450.000,00			
T O T A L						10.325.000,00

PREFEITURA MUNICIPAL DE CORTÊS

Rua Coronel José Belarmino, 48 - CNPJ:10273548/0001-69

Anexo 02

Page 9

Orçamento Programa - Exercício de 2014

NATUREZA DA DESPESA POR ORGÃO E UNIDADE

Lei: 1008, Data: 26/12/2013

PODER 02 PODER EXECUTIVO
 ORGÃO 20 PODER EXECUTIVO
 UNIDADE 08 SECRETARIA DE AGRICULTURA

Código	Especificação	F.R.	Elemento	Modalidade	Grupo	Categoria Econômica
3.0.00.00	DESPESAS CORRENTES	0.000.000				255.000,00
3.1.00.00	PESSOAL E ENCARGOS SOCIAIS	0.000.000			100.000,00	
3.1.90.00	APLICAÇÕES DIRETAS	0.000.000		95.000,00		
3.1.90.04	CONTRATAÇÃO POR TEMPO DETERMINADO	0.01.00	30.000,00			
3.1.90.11	VENCIMENTOS E VANTAGENS FIXAS - PESSOAL CIVIL	0.01.00	50.000,00			
3.1.90.13	OBRIGAÇÕES PATRONAIS	0.01.00	15.000,00			
3.1.91.00	APLICAÇÕES DIRETAS- INTRA-ORÇAMENTÁRIAS	0.000.000		5.000,00		
3.1.91.13	OBRIGAÇÕES PATRONAIS	0.01.00	5.000,00			
3.3.00.00	OUTRAS DESPESAS CORRENTES	0.000.000			155.000,00	
3.3.90.00	APLICAÇÕES DIRETAS	0.000.000		155.000,00		
3.3.90.14	DIÁRIAS - PESSOAL CIVIL	0.01.00	10.000,00			
3.3.90.30	MATERIAL DE CONSUMO	0.01.00	30.000,00			
3.3.90.32	MATERIAL, BEM OU SERVIÇO PARA DISTRIBUIÇÃO GRATUITA	0.01.00	5.000,00			
3.3.90.33	PASSAGENS E DESPESAS COM LOCOMOÇÃO	0.01.00	10.000,00			
3.3.90.35	SERVIÇOS DE CONSULTORIA	0.01.00	10.000,00			
3.3.90.36	OUTROS SERVIÇOS DE TERCEIROS - PESSOA FÍSICA	0.01.00	40.000,00			
3.3.90.39	OUTROS SERVIÇOS DE TERCEIROS - PESSOA JURÍDICA	0.01.00	50.000,00			
4.0.00.00	DESPESAS DE CAPITAL	0.000.000				240.000,00
4.4.00.00	INVESTIMENTOS	0.000.000			240.000,00	
4.4.90.00	APLICAÇÕES DIRETAS	0.000.000		240.000,00		
4.4.90.51	OBRAS E INSTALAÇÕES	0.01.00	40.000,00			
4.4.90.52	EQUIPAMENTOS E MATERIAL PERMANENTE	0.01.00	200.000,00			
T O T A L						495.000,00

PREFEITURA MUNICIPAL DE CORTÊS

Rua Coronel José Belarmino, 48 - CNPJ:10273548/0001-69

Anexo 02

Page 10

Orçamento Programa - Exercício de 2014

NATUREZA DA DESPESA POR ORGÃO E UNIDADE

Lei: 1008, Data: 26/12/2013

PODER 02 PODER EXECUTIVO
 ORGÃO 20 PODER EXECUTIVO
 UNIDADE 09 SECRETARIA DE INDÚSTRIA, COMÉRCIO E TURISMO

Código	Especificação	F.R.	Elemento	Modalidade	Grupo	Categoria Econômica
3.0.00.00	DESPESAS CORRENTES	0.000.000				1.030.000,00
3.1.00.00	PESSOAL E ENCARGOS SOCIAIS	0.000.000			150.000,00	
3.1.90.00	APLICAÇÕES DIRETAS	0.000.000		130.000,00		
3.1.90.04	CONTRATAÇÃO POR TEMPO DETERMINADO	0.01.00	35.000,00			
3.1.90.11	VENCIMENTOS E VANTAGENS FIXAS - PESSOAL CIVIL	0.01.00	80.000,00			
3.1.90.13	OBRIGAÇÕES PATRONAIS	0.01.00	15.000,00			
3.1.91.00	APLICAÇÕES DIRETAS- INTRA-ORÇAMENTÁRIAS	0.000.000		20.000,00		
3.1.91.13	OBRIGAÇÕES PATRONAIS	0.01.00	20.000,00			
3.3.00.00	OUTRAS DESPESAS CORRENTES	0.000.000			880.000,00	
3.3.90.00	APLICAÇÕES DIRETAS	0.000.000		880.000,00		
3.3.90.14	DIÁRIAS - PESSOAL CIVIL	0.01.00	15.000,00			
3.3.90.30	MATERIAL DE CONSUMO	0.01.00	90.000,00			
3.3.90.31	PREMIAÇÕES CULTURAIS, ARTÍSTICAS, CIENTÍFICAS, DESP	0.01.00	15.000,00			
3.3.90.32	MATERIAL, BEM OU SERVIÇO PARA DISTRIBUIÇÃO GRATUIT	0.01.00	25.000,00			
3.3.90.33	PASSAGENS E DESPESAS COM LOCOMOÇÃO	0.01.00	5.000,00			
3.3.90.36	OUTROS SERVIÇOS DE TERCEIROS - PESSOA FÍSICA	0.01.00	115.000,00			
3.3.90.39	OUTROS SERVIÇOS DE TERCEIROS - PESSOA JURÍDICA	0.01.00	575.000,00			
3.3.90.48	OUTROS AUXÍLIOS FINANCEIROS A PESSOA FÍSICA	0.01.00	40.000,00			
4.0.00.00	DESPESAS DE CAPITAL	0.000.000				60.000,00
4.4.00.00	INVESTIMENTOS	0.000.000			60.000,00	
4.4.90.00	APLICAÇÕES DIRETAS	0.000.000		60.000,00		
4.4.90.51	OBRAS E INSTALAÇÕES	0.01.00	30.000,00			
4.4.90.52	EQUIPAMENTOS E MATERIAL PERMANENTE	0.01.00	30.000,00			
T O T A L						1.090.000,00

PREFEITURA MUNICIPAL DE CORTÊS

Rua Coronel José Belarmino, 48 - CNPJ:10273548/0001-69

Anexo 02

Page 11

Orçamento Programa - Exercício de 2014

NATUREZA DA DESPESA POR ORGÃO E UNIDADE

Lei: 1008, Data: 26/12/2013

PODER 02 PODER EXECUTIVO
 ORGÃO 20 PODER EXECUTIVO
 UNIDADE 10 FUNDEB

Código	Especificação	F.R.	Elemento	Modalidade	Grupo	Categoria Econômica
3.0.00.00	DESPESAS CORRENTES	0.000.000				10.710.000,00
3.1.00.00	PESSOAL E ENCARGOS SOCIAIS	0.000.000			9.330.000,00	
3.1.90.00	APLICAÇÕES DIRETAS	0.000.000		8.570.000,00		
3.1.90.04	CONTRATAÇÃO POR TEMPO DETERMINADO	0.01.00	520.000,00			
3.1.90.04	CONTRATAÇÃO POR TEMPO DETERMINADO	0.01.00	560.000,00			
3.1.90.05	OUTROS BENEFÍCIOS PREVIDENCIÁRIOS	0.01.00	90.000,00			
3.1.90.05	OUTROS BENEFÍCIOS PREVIDENCIÁRIOS	0.01.00	100.000,00			
3.1.90.11	VENCIMENTOS E VANTAGENS FIXAS - PESSOAL CIVIL	0.01.00	5.230.000,00			
3.1.90.11	VENCIMENTOS E VANTAGENS FIXAS - PESSOAL CIVIL	0.01.00	1.520.000,00			
3.1.90.13	OBRIGAÇÕES PATRONAIS	0.01.00	100.000,00			
3.1.90.13	OBRIGAÇÕES PATRONAIS	0.01.00	150.000,00			
3.1.90.92	DESPESAS DE EXERCÍCIOS ANTERIORES	0.01.00	250.000,00			
3.1.90.92	DESPESAS DE EXERCÍCIOS ANTERIORES	0.01.00	50.000,00			
3.1.91.00	APLICAÇÕES DIRETAS- INTRA-ORÇAMENTÁRIAS	0.000.000		760.000,00		
3.1.91.13	OBRIGAÇÕES PATRONAIS	0.01.00	600.000,00			
3.1.91.13	OBRIGAÇÕES PATRONAIS	0.01.00	160.000,00			
3.3.00.00	OUTRAS DESPESAS CORRENTES	0.000.000			1.380.000,00	
3.3.90.00	APLICAÇÕES DIRETAS	0.000.000		1.380.000,00		
3.3.90.14	DIÁRIAS - PESSOAL CIVIL	0.01.00	5.000,00			
3.3.90.14	DIÁRIAS - PESSOAL CIVIL	0.01.00	30.000,00			
3.3.90.30	MATERIAL DE CONSUMO	0.01.00	140.000,00			
3.3.90.32	MATERIAL, BEM OU SERVIÇO PARA DISTRIBUIÇÃO GRATUITA	0.01.00	90.000,00			
3.3.90.35	SERVIÇOS DE CONSULTORIA	0.01.00	80.000,00			
3.3.90.36	OUTROS SERVIÇOS DE TERCEIROS - PESSOA FÍSICA	0.01.	20.000,00			
3.3.90.36	OUTROS SERVIÇOS DE TERCEIROS - PESSOA FÍSICA	0.01.00	65.000,00			
3.3.90.39	OUTROS SERVIÇOS DE TERCEIROS - PESSOA JURÍDICA	0.01.00	950.000,00			
4.0.00.00	DESPESAS DE CAPITAL	0.000.000				320.000,00
4.4.00.00	INVESTIMENTOS	0.000.000			320.000,00	
4.4.90.00	APLICAÇÕES DIRETAS	0.000.000		320.000,00		
4.4.90.51	OBRAS E INSTALAÇÕES	0.01.00	80.000,00			
4.4.90.52	EQUIPAMENTOS E MATERIAL PERMANENTE	0.01.00	190.000,00			
4.4.90.61	AQUISIÇÃO DE IMÓVEIS	0.01.00	50.000,00			
T O T A L						11.030.000,00

PREFEITURA MUNICIPAL DE CORTÊS

Rua Coronel José Belarmino, 48 - CNPJ:10273548/0001-69

Anexo 02

Page 12

Orçamento Programa - Exercício de 2014

NATUREZA DA DESPESA POR ORGÃO E UNIDADE

Lei: 1008, Data: 26/12/2013

PODER 02 PODER EXECUTIVO
 ORGÃO 20 PODER EXECUTIVO
 UNIDADE 11 SECRETARIA DE MEIO AMBIENTE

Código	Especificação	F.R.	Elemento	Modalidade	Grupo	Categoria Econômica
3.0.00.00	DESPESAS CORRENTES	0.000.000				235.000,00
3.1.00.00	PESSOAL E ENCARGOS SOCIAIS	0.000.000			120.000,00	
3.1.90.00	APLICAÇÕES DIRETAS	0.000.000		115.000,00		
3.1.90.04	CONTRATAÇÃO POR TEMPO DETERMINADO	0.01.00	20.000,00			
3.1.90.11	VENCIMENTOS E VANTAGENS FIXAS - PESSOAL CIVIL	0.01.00	80.000,00			
3.1.90.13	OBRIGAÇÕES PATRONAIS	0.01.00	15.000,00			
3.1.91.00	APLICAÇÕES DIRETAS- INTRA-ORÇAMENTÁRIAS	0.000.000		5.000,00		
3.1.91.13	OBRIGAÇÕES PATRONAIS	0.01.00	5.000,00			
3.3.00.00	OUTRAS DESPESAS CORRENTES	0.000.000			115.000,00	
3.3.90.00	APLICAÇÕES DIRETAS	0.000.000		115.000,00		
3.3.90.14	DIÁRIAS - PESSOAL CIVIL	0.01.00	5.000,00			
3.3.90.30	MATERIAL DE CONSUMO	0.01.00	20.000,00			
3.3.90.36	OUTROS SERVIÇOS DE TERCEIROS - PESSOA FÍSICA	0.01.00	45.000,00			
3.3.90.39	OUTROS SERVIÇOS DE TERCEIROS - PESSOA JURÍDICA	0.01.00	45.000,00			
4.0.00.00	DESPESAS DE CAPITAL	0.000.000				150.000,00
4.4.00.00	INVESTIMENTOS	0.000.000			150.000,00	
4.4.90.00	APLICAÇÕES DIRETAS	0.000.000		150.000,00		
4.4.90.51	OBRAS E INSTALAÇÕES	0.01.00	60.000,00			
4.4.90.52	EQUIPAMENTOS E MATERIAL PERMANENTE	0.01.00	90.000,00			
T O T A L						385.000,00

PREFEITURA MUNICIPAL DE CORTÊS

Rua Coronel José Belarmino, 48 - CNPJ:10273548/0001-69

Anexo 02

Page 13

Orçamento Programa - Exercício de 2014

NATUREZA DA DESPESA POR ORGÃO E UNIDADE

Lei: 1008, Data: 26/12/2013

PODER 02 PODER EXECUTIVO
 ORGÃO 20 PODER EXECUTIVO
 UNIDADE 12 SECRETARIA DE EDUCAÇÃO

Código	Especificação	F.R.	Elemento	Modalidade	Grupo	Categoria Econômica
3.0.00.00	DESPESAS CORRENTES	0.000.000				3.947.000,00
3.1.00.00	PESSOAL E ENCARGOS SOCIAIS	0.000.000			270.000,00	
3.1.90.00	APLICAÇÕES DIRETAS	0.000.000		250.000,00		
3.1.90.04	CONTRATAÇÃO POR TEMPO DETERMINADO	0.01.00	15.000,00			
3.1.90.04	CONTRATAÇÃO POR TEMPO DETERMINADO	0.01.00	20.000,00			
3.1.90.04	CONTRATAÇÃO POR TEMPO DETERMINADO	0.01.00	20.000,00			
3.1.90.04	CONTRATAÇÃO POR TEMPO DETERMINADO	0.01.00	25.000,00			
3.1.90.04	CONTRATAÇÃO POR TEMPO DETERMINADO	0.01.00	10.000,00			
3.1.90.11	VENCIMENTOS E VANTAGENS FIXAS - PESSOAL CIVIL	0.01.00	10.000,00			
3.1.90.11	VENCIMENTOS E VANTAGENS FIXAS - PESSOAL CIVIL	0.01.00	45.000,00			
3.1.90.11	VENCIMENTOS E VANTAGENS FIXAS - PESSOAL CIVIL	0.01.00	70.000,00			
3.1.90.11	VENCIMENTOS E VANTAGENS FIXAS - PESSOAL CIVIL	0.01.00	5.000,00			
3.1.90.11	VENCIMENTOS E VANTAGENS FIXAS - PESSOAL CIVIL	0.01.00	15.000,00			
3.1.90.13	OBRIGAÇÕES PATRONAIS	0.01.00	15.000,00			
3.1.91.00	APLICAÇÕES DIRETAS- INTRA-ORÇAMENTÁRIAS	0.000.000		20.000,00		
3.1.91.13	OBRIGAÇÕES PATRONAIS	0.01.00	20.000,00			
3.3.00.00	OUTRAS DESPESAS CORRENTES	0.000.000			3.677.000,00	
3.3.90.00	APLICAÇÕES DIRETAS	0.000.000		3.677.000,00		
3.3.90.14	DIÁRIAS - PESSOAL CIVIL	0.01.00	5.000,00			
3.3.90.14	DIÁRIAS - PESSOAL CIVIL	0.01.00	20.000,00			
3.3.90.18	AUXÍLIO FINANCEIRO A ESTUDANTES	0.01.00	10.000,00			
3.3.90.30	MATERIAL DE CONSUMO	0.01.00	65.000,00			
3.3.90.30	MATERIAL DE CONSUMO	0.01.00	15.000,00			
3.3.90.30	MATERIAL DE CONSUMO	0.01.00	115.000,00			
3.3.90.30	MATERIAL DE CONSUMO	0.01.00	1.630.000,00			
3.3.90.30	MATERIAL DE CONSUMO	0.01.00	10.000,00			
3.3.90.30	MATERIAL DE CONSUMO	0.01.00	5.000,00			
3.3.90.31	PREMIAÇÕES CULTURAIS, ARTÍSTICAS, CIENTÍFICAS, DESP	0.01.00	25.000,00			
3.3.90.32	MATERIAL, BEM OU SERVIÇO PARA DISTRIBUIÇÃO GRATUIT	0.01.00	55.000,00			
3.3.90.32	MATERIAL, BEM OU SERVIÇO PARA DISTRIBUIÇÃO GRATUIT	0.01.00	52.000,00			
3.3.90.32	MATERIAL, BEM OU SERVIÇO PARA DISTRIBUIÇÃO GRATUIT	0.01.00	40.000,00			
3.3.90.33	PASSAGENS E DESPESAS COM LOCOMOÇÃO	0.01.00	10.000,00			
3.3.90.35	SERVIÇOS DE CONSULTORIA	0.01.00	40.000,00			
3.3.90.36	OUTROS SERVIÇOS DE TERCEIROS - PESSOA FÍSICA	0.01.00	25.000,00			
3.3.90.36	OUTROS SERVIÇOS DE TERCEIROS - PESSOA FÍSICA	0.01.00	15.000,00			
3.3.90.36	OUTROS SERVIÇOS DE TERCEIROS - PESSOA FÍSICA	0.01.00	35.000,00			
3.3.90.36	OUTROS SERVIÇOS DE TERCEIROS - PESSOA FÍSICA	0.01.00	200.000,00			
3.3.90.36	OUTROS SERVIÇOS DE TERCEIROS - PESSOA FÍSICA	0.01.00	10.000,00			
3.3.90.36	OUTROS SERVIÇOS DE TERCEIROS - PESSOA FÍSICA	0.01.00	5.000,00			
3.3.90.36	OUTROS SERVIÇOS DE TERCEIROS - PESSOA FÍSICA	0.01.01	40.000,00			
3.3.90.39	OUTROS SERVIÇOS DE TERCEIROS - PESSOA JURÍDICA	0.01.00	35.000,00			
3.3.90.39	OUTROS SERVIÇOS DE TERCEIROS - PESSOA JURÍDICA	0.01.00	200.000,00			
3.3.90.39	OUTROS SERVIÇOS DE TERCEIROS - PESSOA JURÍDICA	0.01.00	25.000,00			
3.3.90.39	OUTROS SERVIÇOS DE TERCEIROS - PESSOA JURÍDICA	0.01.00	855.000,00			
3.3.90.39	OUTROS SERVIÇOS DE TERCEIROS - PESSOA JURÍDICA	0.01.00	30.000,00			
3.3.90.39	OUTROS SERVIÇOS DE TERCEIROS - PESSOA JURÍDICA	0.01.00	5.000,00			

PREFEITURA MUNICIPAL DE CORTÊS

Rua Coronel José Belarmino, 48 - CNPJ:10273548/0001-69

Anexo 02

Page 14

Orçamento Programa - Exercício de 2014

NATUREZA DA DESPESA POR ORGÃO E UNIDADE

Lei: 1008, Data: 26/12/2013

PODER 02 PODER EXECUTIVO
 ORGÃO 20 PODER EXECUTIVO
 UNIDADE 12 SECRETARIA DE EDUCAÇÃO

Código	Especificação	F.R.	Elemento	Modalidade	Grupo	Categoria Econômica
3.3.90.39	OUTROS SERVIÇOS DE TERCEIROS - PESSOA JURÍDICA	0.01.00	20.000,00			
3.3.90.48	OUTROS AUXÍLIOS FINANCEIROS A PESSOA FÍSICA	0.01.00	40.000,00			
3.3.90.92	DESPESAS DE EXERCÍCIOS ANTERIORES	0.01.00	40.000,00			
4.0.00.00	DESPESAS DE CAPITAL	0.000.000				125.000,00
4.4.00.00	INVESTIMENTOS	0.000.000			125.000,00	
4.4.90.00	APLICAÇÕES DIRETAS	0.000.000		125.000,00		
4.4.90.52	EQUIPAMENTOS E MATERIAL PERMANENTE	0.01.00	30.000,00			
4.4.90.52	EQUIPAMENTOS E MATERIAL PERMANENTE	0.01.00	95.000,00			
T O T A L						4.072.000,00

PREFEITURA MUNICIPAL DE CORTÊS

Rua Coronel José Belarmino, 48 - CNPJ:10273548/0001-69

Anexo 02

Page 15

Orçamento Programa - Exercício de 2014

NATUREZA DA DESPESA POR ORGÃO E UNIDADE

Lei: 1008, Data: 26/12/2013

PODER 02 PODER EXECUTIVO
 ORGÃO 20 PODER EXECUTIVO
 UNIDADE 13 FUNDO MUNICIPAL DA CRIANÇA E DO ADOLESCENTE - CONDICA

Código	Especificação	F.R.	Elemento	Modalidade	Grupo	Categoria Econômica
3.0.00.00	DESPESAS CORRENTES	0.000.000				170.000,00
3.1.00.00	PESSOAL E ENCARGOS SOCIAIS	0.000.000			40.000,00	
3.1.90.00	APLICAÇÕES DIRETAS	0.000.000		40.000,00		
3.1.90.04	CONTRATAÇÃO POR TEMPO DETERMINADO	0.01.00	10.000,00			
3.1.90.11	VENCIMENTOS E VANTAGENS FIXAS - PESSOAL CIVIL	0.01.00	30.000,00			
3.3.00.00	OUTRAS DESPESAS CORRENTES	0.000.000			130.000,00	
3.3.90.00	APLICAÇÕES DIRETAS	0.000.000		130.000,00		
3.3.90.14	DIÁRIAS - PESSOAL CIVIL	0.01.00	10.000,00			
3.3.90.30	MATERIAL DE CONSUMO	0.01.00	20.000,00			
3.3.90.32	MATERIAL, BEM OU SERVIÇO PARA DISTRIBUIÇÃO GRATUITA	0.01.00	5.000,00			
3.3.90.36	OUTROS SERVIÇOS DE TERCEIROS - PESSOA FÍSICA	0.01.00	35.000,00			
3.3.90.39	OUTROS SERVIÇOS DE TERCEIROS - PESSOA JURÍDICA	0.01.00	60.000,00			
4.0.00.00	DESPESAS DE CAPITAL	0.000.000				35.000,00
4.4.00.00	INVESTIMENTOS	0.000.000			35.000,00	
4.4.90.00	APLICAÇÕES DIRETAS	0.000.000		35.000,00		
4.4.90.51	OBRAS E INSTALAÇÕES	0.01.00	10.000,00			
4.4.90.52	EQUIPAMENTOS E MATERIAL PERMANENTE	0.01.00	25.000,00			
T O T A L						205.000,00

PREFEITURA MUNICIPAL DE CORTÊS

Rua Coronel José Belarmino, 48 - CNPJ:10273548/0001-69

Anexo 02

Page 16

Orçamento Programa - Exercício de 2014

NATUREZA DA DESPESA POR ORGÃO E UNIDADE

Lei: 1008, Data: 26/12/2013

PODER 02 PODER EXECUTIVO
 ORGÃO 20 PODER EXECUTIVO
 UNIDADE 14 FUNDO MUNICIPAL DO IDOSO

Código	Especificação	F.R.	Elemento	Modalidade	Grupo	Categoria Econômica
3.0.00.00	DESPESAS CORRENTES	0.000.000				135.000,00
3.1.00.00	PESSOAL E ENCARGOS SOCIAIS	0.000.000			50.000,00	
3.1.90.00	APLICAÇÕES DIRETAS	0.000.000		45.000,00		
3.1.90.04	CONTRATAÇÃO POR TEMPO DETERMINADO	0.01.00	10.000,00			
3.1.90.11	VENCIMENTOS E VANTAGENS FIXAS - PESSOAL CIVIL	0.01.00	30.000,00			
3.1.90.13	OBRIGAÇÕES PATRONAIS	0.01.00	5.000,00			
3.1.91.00	APLICAÇÕES DIRETAS- INTRA-ORÇAMENTÁRIAS	0.000.000		5.000,00		
3.1.91.13	OBRIGAÇÕES PATRONAIS	0.01.00	5.000,00			
3.3.00.00	OUTRAS DESPESAS CORRENTES	0.000.000			85.000,00	
3.3.90.00	APLICAÇÕES DIRETAS	0.000.000		85.000,00		
3.3.90.14	DIÁRIAS - PESSOAL CIVIL	0.01.00	5.000,00			
3.3.90.30	MATERIAL DE CONSUMO	0.01.00	30.000,00			
3.3.90.32	MATERIAL, BEM OU SERVIÇO PARA DISTRIBUIÇÃO GRATUITA	0.01.00	20.000,00			
3.3.90.36	OUTROS SERVIÇOS DE TERCEIROS - PESSOA FÍSICA	0.01.00	15.000,00			
3.3.90.39	OUTROS SERVIÇOS DE TERCEIROS - PESSOA JURÍDICA	0.01.00	15.000,00			
4.0.00.00	DESPESAS DE CAPITAL	0.000.000				10.000,00
4.4.00.00	INVESTIMENTOS	0.000.000			10.000,00	
4.4.90.00	APLICAÇÕES DIRETAS	0.000.000		10.000,00		
4.4.90.52	EQUIPAMENTOS E MATERIAL PERMANENTE	0.01.00	10.000,00			
T O T A L						145.000,00

PREFEITURA MUNICIPAL DE CORTÊS

Rua Coronel José Belarmino, 48 - CNPJ:10273548/0001-69

Anexo 02

Page 17

Orçamento Programa - Exercício de 2014

NATUREZA DA DESPESA POR ORGÃO E UNIDADE

Lei: 1008, Data: 26/12/2013

PODER 02 PODER EXECUTIVO
 ORGÃO 30 ENTIDADES SUPERVISIONADAS
 UNIDADE 01 FUNDO MUNICIPAL DE ASSISTÊNCIA SOCIAL

Código	Especificação	F.R.	Elemento	Modalidade	Grupo	Categoria Econômica
3.0.00.00	DESPESAS CORRENTES	0.000.000				3.170.000,00
3.1.00.00	PESSOAL E ENCARGOS SOCIAIS	0.000.000			845.000,00	
3.1.90.00	APLICAÇÕES DIRETAS	0.000.000		795.000,00		
3.1.90.04	CONTRATAÇÃO POR TEMPO DETERMINADO	0.01.00	145.000,00			
3.1.90.04	CONTRATAÇÃO POR TEMPO DETERMINADO	0.05.00	25.000,00			
3.1.90.11	VENCIMENTOS E VANTAGENS FIXAS - PESSOAL CIVIL	0.01.00	520.000,00			
3.1.90.11	VENCIMENTOS E VANTAGENS FIXAS - PESSOAL CIVIL	0.05.00	20.000,00			
3.1.90.13	OBRIGAÇÕES PATRONAIS	0.01.00	80.000,00			
3.1.90.13	OBRIGAÇÕES PATRONAIS	0.05.00	5.000,00			
3.1.91.00	APLICAÇÕES DIRETAS- INTRA-ORÇAMENTÁRIAS	0.000.000		50.000,00		
3.1.91.13	OBRIGAÇÕES PATRONAIS	0.01.00	50.000,00			
3.3.00.00	OUTRAS DESPESAS CORRENTES	0.000.000			2.325.000,00	
3.3.90.00	APLICAÇÕES DIRETAS	0.000.000		2.325.000,00		
3.3.90.14	DIÁRIAS - PESSOAL CIVIL	0.01.00	55.000,00			
3.3.90.30	MATERIAL DE CONSUMO	0.01.00	560.000,00			
3.3.90.30	MATERIAL DE CONSUMO	0.05.00	60.000,00			
3.3.90.32	MATERIAL, BEM OU SERVIÇO PARA DISTRIBUIÇÃO GRATUITA	0.01.00	300.000,00			
3.3.90.32	MATERIAL, BEM OU SERVIÇO PARA DISTRIBUIÇÃO GRATUITA	0.05.00	25.000,00			
3.3.90.33	PASSAGENS E DESPESAS COM LOCOMOÇÃO	0.01.00	50.000,00			
3.3.90.35	SERVIÇOS DE CONSULTORIA	0.01.00	10.000,00			
3.3.90.36	OUTROS SERVIÇOS DE TERCEIROS - PESSOA FÍSICA	0.01.00	610.000,00			
3.3.90.36	OUTROS SERVIÇOS DE TERCEIROS - PESSOA FÍSICA	0.05.00	45.000,00			
3.3.90.39	OUTROS SERVIÇOS DE TERCEIROS - PESSOA JURÍDICA	0.01.00	295.000,00			
3.3.90.39	OUTROS SERVIÇOS DE TERCEIROS - PESSOA JURÍDICA	0.05.00	50.000,00			
3.3.90.48	OUTROS AUXÍLIOS FINANCEIROS A PESSOA FÍSICA	0.01.00	200.000,00			
3.3.90.92	DESPESAS DE EXERCÍCIOS ANTERIORES	0.01.00	50.000,00			
3.3.90.93	INDENIZAÇÕES E RESTITUIÇÕES	0.01.00	15.000,00			
4.0.00.00	DESPESAS DE CAPITAL	0.000.000				210.000,00
4.4.00.00	INVESTIMENTOS	0.000.000			210.000,00	
4.4.90.00	APLICAÇÕES DIRETAS	0.000.000		210.000,00		
4.4.90.51	OBRAS E INSTALAÇÕES	0.01.00	105.000,00			
4.4.90.52	EQUIPAMENTOS E MATERIAL PERMANENTE	0.01.00	105.000,00			
T O T A L						3.380.000,00

PREFEITURA MUNICIPAL DE CORTÊS

Rua Coronel José Belarmino, 48 - CNPJ:10273548/0001-69

Anexo 02

Page 18

Orçamento Programa - Exercício de 2014

NATUREZA DA DESPESA POR ORGÃO E UNIDADE

Lei: 1008, Data: 26/12/2013

PODER 02 PODER EXECUTIVO
 ORGÃO 30 ENTIDADES SUPERVISIONADAS
 UNIDADE 02 FUNDO MUNICIPAL DE SAÚDE

Código	Especificação	F.R.	Elemento	Modalidade	Grupo	Categoria Econômica
3.0.00.00	DESPESAS CORRENTES	0.000.000				9.545.000,00
3.1.00.00	PESSOAL E ENCARGOS SOCIAIS	0.000.000			4.440.000,00	
3.1.90.00	APLICAÇÕES DIRETAS	0.000.000		4.120.000,00		
3.1.90.04	CONTRATAÇÃO POR TEMPO DETERMINADO	0.01.00	1.480.000,00			
3.1.90.05	OUTROS BENEFÍCIOS PREVIDENCIÁRIOS	0.01.00	10.000,00			
3.1.90.05	OUTROS BENEFÍCIOS PREVIDENCIÁRIOS	0.01.00	20.000,00			
3.1.90.11	VENCIMENTOS E VANTAGENS FIXAS - PESSOAL CIVIL	0.01.00	2.200.000,00			
3.1.90.13	OBRIGAÇÕES PATRONAIS	0.01.00	300.000,00			
3.1.90.16	OUTRAS DESPESAS VARIÁVEIS - PESSOAL CIVIL	0.01.00	80.000,00			
3.1.90.92	DESPESAS DE EXERCÍCIOS ANTERIORES	0.01.00	30.000,00			
3.1.91.00	APLICAÇÕES DIRETAS- INTRA-ORÇAMENTÁRIAS	0.000.000		320.000,00		
3.1.91.13	OBRIGAÇÕES PATRONAIS	0.01.00	320.000,00			
3.3.00.00	OUTRAS DESPESAS CORRENTES	0.000.000			5.105.000,00	
3.3.50.00	TRANSFERÊNCIAS A INSTITUIÇÕES PRIVADAS SEM FINS LUCRATIVOS	0.000.000		5.000,00		
3.3.50.43	SUBVENÇÕES SOCIAIS	0.01.00	5.000,00			
3.3.71.00	TRANSFERÊNCIA A CONSÓRCIOS PÚBLICOS	0.000.000		1.365.000,00		
3.3.71.04	CONTRATAÇÃO POR TEMPO DETERMINADO	0.01.00	10.000,00			
3.3.71.13	OBRIGAÇÕES PATRONAIS	0.01.00	5.000,00			
3.3.71.14	DIÁRIAS - PESSOAL CIVIL	0.01.00	5.000,00			
3.3.71.30	MATERIAL DE CONSUMO	0.01.00	5.000,00			
3.3.71.35	SERVIÇOS DE CONSULTORIA	0.01.00	5.000,00			
3.3.71.36	OUTROS SERVIÇOS DE TERCEIROS - PESSOA FÍSICA	0.01.00	5.000,00			
3.3.71.39	OUTROS SERVIÇOS DE TERCEIROS - PESSOA JURÍDICA	0.01.00	1.300.000,00			
3.3.71.70	RATEIO PELA PARTICIPAÇÃO EM CONSÓRCIO PÚBLICO	0.01.00	30.000,00			
3.3.90.00	APLICAÇÕES DIRETAS	0.000.000		3.735.000,00		
3.3.90.14	DIÁRIAS - PESSOAL CIVIL	0.01.00	50.000,00			
3.3.90.30	MATERIAL DE CONSUMO	0.01.00	1.895.000,00			
3.3.90.30	MATERIAL DE CONSUMO	0.01.01	10.000,00			
3.3.90.32	MATERIAL, BEM OU SERVIÇO PARA DISTRIBUIÇÃO GRATUITA	0.01.00	515.000,00			
3.3.90.33	PASSAGENS E DESPESAS COM LOCOMOÇÃO	0.01.00	25.000,00			
3.3.90.35	SERVIÇOS DE CONSULTORIA	0.01.00	20.000,00			
3.3.90.36	OUTROS SERVIÇOS DE TERCEIROS - PESSOA FÍSICA	0.01.00	305.000,00			
3.3.90.36	OUTROS SERVIÇOS DE TERCEIROS - PESSOA FÍSICA	0.01.01	10.000,00			
3.3.90.36	OUTROS SERVIÇOS DE TERCEIROS - PESSOA FÍSICA	1.01.00	30.000,00			
3.3.90.39	OUTROS SERVIÇOS DE TERCEIROS - PESSOA JURÍDICA	0.01.00	765.000,00			
3.3.90.39	OUTROS SERVIÇOS DE TERCEIROS - PESSOA JURÍDICA	0.01.01	10.000,00			
3.3.90.48	OUTROS AUXÍLIOS FINANCEIROS A PESSOA FÍSICA	0.01.00	55.000,00			
3.3.90.48	OUTROS AUXÍLIOS FINANCEIROS A PESSOA FÍSICA	0.01.01	20.000,00			
3.3.90.92	DESPESAS DE EXERCÍCIOS ANTERIORES	0.01.00	20.000,00			
3.3.90.93	INDENIZAÇÕES E RESTITUIÇÕES	0.01.00	5.000,00			
4.0.00.00	DESPESAS DE CAPITAL	0.000.000				1.245.000,00
4.4.00.00	INVESTIMENTOS	0.000.000			1.245.000,00	
4.4.71.00	TRANSFERÊNCIA A CONSÓRCIOS PÚBLICOS	0.000.000		30.000,00		
4.4.71.52	EQUIPAMENTOS E MATERIAL PERMANENTE	0.01.00	30.000,00			
4.4.90.00	APLICAÇÕES DIRETAS	0.000.000		1.215.000,00		
4.4.90.51	OBRAS E INSTALAÇÕES	0.01.00	470.000,00			

PREFEITURA MUNICIPAL DE CORTÊS

Rua Coronel José Belarmino, 48 - CNPJ:10273548/0001-69

Anexo 02

Page 19

Orçamento Programa - Exercício de 2014

NATUREZA DA DESPESA POR ORGÃO E UNIDADE

Lei: 1008, Data: 26/12/2013

PODER 02 PODER EXECUTIVO
ORGÃO 30 ENTIDADES SUPERVISIONADAS
UNIDADE 02 FUNDO MUNICIPAL DE SAÚDE

Código	Especificação	F.R.	Elemento	Modalidade	Grupo	Categoria Econômica
4.4.90.52	EQUIPAMENTOS E MATERIAL PERMANENTE	0.01.00	745.000,00			
T O T A L						10.790.000,00

PREFEITURA MUNICIPAL DE CORTÊS

Rua Coronel José Belarmino, 48 - CNPJ:10273548/0001-69

Anexo 02

Page 20

Orçamento Programa - Exercício de 2014

NATUREZA DA DESPESA POR ORGÃO E UNIDADE

Lei: 1008, Data: 26/12/2013

PODER 02 PODER EXECUTIVO
 ORGÃO 30 ENTIDADES SUPERVISIONADAS
 UNIDADE 03 CORTÊSPREV

Código	Especificação	F.R.	Elemento	Modalidade	Grupo	Categoria Econômica
3.0.00.00	DESPESAS CORRENTES	0.000.000				3.240.000,00
3.1.00.00	PESSOAL E ENCARGOS SOCIAIS	0.000.000			2.990.000,00	
3.1.90.00	APLICAÇÕES DIRETAS	0.000.000		2.980.000,00		
3.1.90.01	APOSENTADORIAS, RESERVA REMUNERADA E REFORMAS	0.01.00	2.450.000,00			
3.1.90.03	PENSÕES	0.01.00	315.000,00			
3.1.90.04	CONTRATAÇÃO POR TEMPO DETERMINADO	0.01.00	10.000,00			
3.1.90.05	OUTROS BENEFÍCIOS PREVIDENCIÁRIOS	0.01.00	120.000,00			
3.1.90.11	VENCIMENTOS E VANTAGENS FIXAS - PESSOAL CIVIL	0.01.00	75.000,00			
3.1.90.13	OBRIGAÇÕES PATRONAIS	0.01.00	10.000,00			
3.1.91.00	APLICAÇÕES DIRETAS- INTRA-ORÇAMENTÁRIAS	0.000.000		10.000,00		
3.1.91.13	OBRIGAÇÕES PATRONAIS	0.01.00	10.000,00			
3.3.00.00	OUTRAS DESPESAS CORRENTES	0.000.000			250.000,00	
3.3.90.00	APLICAÇÕES DIRETAS	0.000.000		250.000,00		
3.3.90.14	DIÁRIAS - PESSOAL CIVIL	0.01.00	15.000,00			
3.3.90.30	MATERIAL DE CONSUMO	0.01.00	25.000,00			
3.3.90.35	SERVIÇOS DE CONSULTORIA	0.01.00	30.000,00			
3.3.90.36	OUTROS SERVIÇOS DE TERCEIROS - PESSOA FÍSICA	0.01.00	50.000,00			
3.3.90.39	OUTROS SERVIÇOS DE TERCEIROS - PESSOA JURÍDICA	0.01.00	100.000,00			
3.3.90.91	SENTENÇAS JUDICIAIS	0.01.00	5.000,00			
3.3.90.92	DESPESAS DE EXERCÍCIOS ANTERIORES	0.01.00	15.000,00			
3.3.90.93	INDENIZAÇÕES E RESTITUIÇÕES	0.01.00	10.000,00			
4.0.00.00	DESPESAS DE CAPITAL	0.000.000				15.000,00
4.4.00.00	INVESTIMENTOS	0.000.000			15.000,00	
4.4.90.00	APLICAÇÕES DIRETAS	0.000.000		15.000,00		
4.4.90.52	EQUIPAMENTOS E MATERIAL PERMANENTE	0.01.00	15.000,00			
9.0.00.00	RESERVA DE CONTINGÊNCIA	0.000.000				45.000,00
9.9.00.00	RESERVA DE CONTINGÊNCIA	0.000.000			45.000,00	
9.9.99.00	A DEFINIR	0.000.000		45.000,00		
9.9.99.99	A CLASSIFICAR	0.01.00	45.000,00			
TOTAL						3.300.000,00
TOTAL GERAL						54.000.000,00

TABELA EXPLICATIVA DA EVOLUÇÃO DA RECEITA - CONSOLIDADA - ORÇAMENTO 2014

ESPECIFICAÇÃO	2010	2011	2012	2013	2014	2015	2016
	R\$ RECEITA REALIZADA	R\$ RECEITA REALIZADA	R\$ RECEITA REALIZADA	R\$ RECEITA ORÇADA	R\$ RECEITA ORÇADA	R\$ RECEITA ESTIMADA	R\$ RECEITA ESTIMADA
RECEITAS CORRENTES	21.889.424,19	25.022.388,95	27.609.684,08	41.715.000,00	46.055.000,00	53.244.400,00	58.568.840,00
RECEITA TRIBUTARIA	574.896,81	546.231,58	975.689,48	1.261.000,00	1.410.000,00	1.551.000,00	1.706.100,00
RECEITA CONTRIBUIÇÃO	1.677.582,81	1.056.867,99	1.491.848,14	1.435.000,00	1.675.000,00	1.842.500,00	2.026.750,00
RECEITA PATRIMONIAL	218.990,30	324.712,82	267.725,24	520.000,00	599.000,00	658.900,00	724.790,00
RECEITA DE SERVIÇOS	613.378,94	290.321,19	712.181,07	1.290.000,00	2.805.000,00	3.085.500,00	3.394.050,00
TRANSFERENCIAS CORRENTES	20.671.123,87	24.692.233,86	26.616.130,40	38.730.000,00	41.410.000,00	45.551.000,00	50.106.100,00
OUTRAS RECEITAS CORRENTES	141.569,22	488.963,29	63.605,79	430.000,00	505.000,00	555.500,00	611.050,00
DEDUÇÕES DA RECEITA CORRENTE	2.008.117,76	2.376.941,78	2.517.496,04	3.276.000,00	3.884.000,00	4.272.400,00	4.699.640,00
RECEITA INTRA-ORÇAMENTARIA	0,00	789.737,54	1.144.143,09	1.325.000,00	1.535.000,00	1.688.500,00	1.857.350,00
OUTRAS CORRENTES - INTRA-ORÇAMENTÁRIA	0,00	0,00	0,00			0,00	0,00
RECEITAS DE CAPITAL	251.538,00	473.017,56	3.341.133,68	1.785.000,00	2.045.000,00	2.249.500,00	2.474.450,00
OPERAÇÕES DE CREDITOS	0,00	0,00	0,00	40.000,00	105.000,00	115.500,00	127.050,00
ALIENAÇÕES DE BENS	0,00	0,00	0,00	100.000,00	110.000,00	121.000,00	133.100,00
TRANSFERENCIAS DE CAPITAL	251.538,00	473.017,56	3.341.133,68	1.645.000,00	1.830.000,00	2.013.000,00	2.214.300,00
REDUÇÃO DA RECEITA	0,00	0,00	0,00	0,00	0,00	0,00	0,00
DÉFICIT	1.302.779,42	2.277.403,74	5.624.083,33	0,00	0,00	0,00	0,00
TOTAL.....	23.443.741,61	28.562.547,79	37.719.044,18	43.500.000,00	48.100.000,00	52.910.000,00	58.201.000,00

José Genivaldo dos Santos
 -Prefeito-

PREFEITURA MUNICIPAL DE CORTÊS

Rua Coronel José Belarmino, 48 - CNPJ:10273548/0001-69

Orçamento Programa - Exercício de 2014

Anexo 07

Page 1

Lei: 1008, Data: 26/12/2013

PROGRAMA DE TRABALHO DO GOVERNO
 DEMONSTRATIVO DE FUNÇÕES, SUBFUNÇÕES E PROGRAMAS
 POR PROJETOS, ATIVIDADES E OPERAÇÕES ESPECIAIS
 (Inc.II, § 2º, Art.2º)

Código	Especificação	Operação Especial	Projetos	Atividades	T o t a l
01	Legislativa	0,00	78.000,00	1.621.000,00	1.699.000,00
01	031 Ação Legislativa	0,00	73.000,00	1.557.000,00	1.630.000,00
01	031 0010 MANUTENÇÃO DAS ATIVIDADES DO PODER LEGISLATIVO	0,00	73.000,00	1.557.000,00	1.630.000,00
01.031.0010.1001.0000	AQUISIÇÃO DE UM VEÍCULO UTILITÁRIO	0,00	35.000,00	0,00	35.000,00
01.031.0010.1002.0000	AQUISIÇÃO DE MÓVEIS E EQUIPAMENTOS DIVERSOS	0,00	22.000,00	0,00	22.000,00
01.031.0010.1003.0000	CONSTRUÇÃO, REFORMA E/OU AMPLIAÇÃO DO PRÉDIO	0,00	16.000,00	0,00	16.000,00
01.031.0010.2001.0000	MANUTENÇÃO DOS SERVIÇOS DA CÂMARA	0,00	0,00	365.000,00	365.000,00
01.031.0010.2002.0000	MANUTENÇÃO DOS SERVIDORES EFETIVOS	0,00	0,00	38.000,00	38.000,00
01.031.0010.2003.0000	MANUTENÇÃO DOS SERVIDORES COMISSIONADO	0,00	0,00	150.000,00	150.000,00
01.031.0010.2004.0000	MANUTENÇÃO DAS ATIVIDADES LEGISLATIVAS	0,00	0,00	900.000,00	900.000,00
01.031.0010.2005.0000	CONCESSÃO DE REPRESENTAÇÃO AO PRESIDENTE	0,00	0,00	52.000,00	52.000,00
01.031.0010.2006.0000	DIVULGAÇÃO DE ATOS DO PODER LEGISLATIVO	0,00	0,00	26.000,00	26.000,00
01.031.0010.2007.0000	CONTRIBUIÇÃO PARA ENTIDADES REPRESENTATIVAS	0,00	0,00	5.000,00	5.000,00
01.031.0010.2008.0000	CERIMONIAL / EVENTOS DO PODER LEGISLATIVO	0,00	0,00	21.000,00	21.000,00
01	124 Controle Interno	0,00	5.000,00	64.000,00	69.000,00
01	124 0010 MANUTENÇÃO DAS ATIVIDADES DO PODER LEGISLATIVO	0,00	5.000,00	64.000,00	69.000,00
01.124.0010.1004.0000	EQUIPAR O SCI DO PODER LEGISLATIVO	0,00	5.000,00	0,00	5.000,00
01.124.0010.2011.0000	MANUTENÇÃO DO SCI DO PODER LEGISLATIVO	0,00	0,00	64.000,00	64.000,00
04	Administração	0,00	405.000,00	3.455.000,00	3.860.000,00
04	122 Administração Geral	0,00	345.000,00	3.130.000,00	3.475.000,00
04	122 0001 GESTÃO ADMINISTRATIVA MUNICIPAL	0,00	195.000,00	2.140.000,00	2.335.000,00
04.122.0001.1005.0000	MODERNIZAÇÃO DA ESTRUTURA ADMINISTRATIVA	0,00	10.000,00	0,00	10.000,00
04.122.0001.1006.0000	EQUIPAMENTOS PARA A OUVIDORIA MUNICIPAL	0,00	10.000,00	0,00	10.000,00
04.122.0001.1007.0000	MODERNIZAÇÃO DA ESTRUTURA ADMINISTRATIVA - SECRETARIA DE GOVERNO	0,00	5.000,00	0,00	5.000,00
04.122.0001.1016.0000	REFORMA E AMPLIAÇÃO DE IMÓVEIS DA ADMINISTRAÇÃO MUNICIPAL	0,00	30.000,00	0,00	30.000,00
04.122.0001.1253.0000	AQUISIÇÃO DE EQUIP. PARA MODERNIZAÇÃO DA ESTRUTURA ADMINISTRATIVA	0,00	20.000,00	0,00	20.000,00
04.122.0001.1255.0000	AQUISIÇÃO DE FARDAMENTO PARA A SEC. DE OBRAS	0,00	30.000,00	0,00	30.000,00
04.122.0001.1259.0000	AQUISIÇÃO DE EQUIPAMENTOS DIVERSOS EM PARCERIA COM CONSÓRCIO PÚBLICO	0,00	90.000,00	0,00	90.000,00
04.122.0001.2012.0000	DESPESAS COM OUTROS ENTES FEDERADOS	0,00	0,00	30.000,00	30.000,00
04.122.0001.2013.0000	PROGRAMA PREFEITURA NAS COMUNIDADES	0,00	0,00	30.000,00	30.000,00
04.122.0001.2014.0000	MANUTENÇÃO DAS AÇÕES DE CARÁTER CONTINUADO DO GABINETE	0,00	0,00	840.000,00	840.000,00
04.122.0001.2015.0000	CONTRIBUIÇÃO PARA O CNM, AMUPE, IBAM E OUTROS	0,00	0,00	45.000,00	45.000,00
04.122.0001.2016.0000	MANUTENÇÃO DAS AÇÕES DE CARÁTER CONTINUADO DO CERIMONIAL	0,00	0,00	30.000,00	30.000,00
04.122.0001.2017.0000	IMPLANTAÇÃO DE OUVIDORIA MUNICIPAL	0,00	0,00	45.000,00	45.000,00
04.122.0001.2019.0000	MANUTENÇÃO DAS AÇÕES DE CARÁTER CONTINUADO	0,00	0,00	60.000,00	60.000,00
04.122.0001.2053.0000	MANUTENÇÃO DAS AÇÕES DE CARÁTER CONTINUADO DA UNIDADE	0,00	0,00	1.010.000,00	1.010.000,00
04.122.0001.2133.0000	SUBVENÇÕES A ENTIDADES PRIVADAS SEM FINS LUCRATIVOS	0,00	0,00	50.000,00	50.000,00
04	122 0003 CONSÓRCIOS PÚBLICOS	0,00	60.000,00	100.000,00	160.000,00
04.122.0003.1262.0000	OBRAS DE INFRAESTRUTURA URBANA EM PARCERIA COM CONSÓRCIO PÚBLICO	0,00	60.000,00	0,00	60.000,00
04.122.0003.2291.0000	CONTRIBUIÇÃO PARA CONSÓRCIOS INTERMUNICIPAIS	0,00	0,00	100.000,00	100.000,00
04	122 0021 ADMINISTRAÇÃO GERAL	0,00	0,00	30.000,00	30.000,00
04.122.0021.2243.0000	AQUISIÇÃO DE FARDAMENTO DESTINADO A SERVIDORES	0,00	0,00	30.000,00	30.000,00

PREFEITURA MUNICIPAL DE CORTÊS

Rua Coronel José Belarmino, 48 - CNPJ:10273548/0001-69

Orçamento Programa - Exercício de 2014

Anexo 07

Page 2

Lei: 1008, Data: 26/12/2013

PROGRAMA DE TRABALHO DO GOVERNO
 DEMONSTRATIVO DE FUNÇÕES, SUBFUNÇÕES E PROGRAMAS
 POR PROJETOS, ATIVIDADES E OPERAÇÕES ESPECIAIS
 (Inc.II, § 2º, Art.2º)

Código	Especificação	Operação Especial	Projetos	Atividades	T o t a l
04	Administração	0,00	405.000,00	3.455.000,00	3.860.000,00
04	122 Administração Geral	0,00	345.000,00	3.130.000,00	3.475.000,00
04	122 0056 GESTÃO FINANCEIRA	0,00	0,00	820.000,00	820.000,00
04.122.0056.2063.0000	MODERNIZAÇÃO DA ESTRUTURA ADMINISTRATIVA DA UNIDADE	0,00	0,00	5.000,00	5.000,00
04.122.0056.2064.0000	MANUTENÇÃO DAS AÇÕES DE CARÁTER CONTINUADO DA UNIDADE	0,00	0,00	660.000,00	660.000,00
04.122.0056.2065.0000	CONTRATAÇÃO E LOCAÇÃO DE SOFT E ASSESSORIA ESPECIALIZADA	0,00	0,00	150.000,00	150.000,00
04.122.0056.2066.0000	AQUISIÇÃO DE BENS PARA PREMIAÇÕES	0,00	0,00	5.000,00	5.000,00
04	122 0061 AÇÕES DESTINADAS A DEFESA CIVIL	0,00	90.000,00	40.000,00	130.000,00
04.122.0061.1260.0000	AQUISIÇÃO DE VEÍCULOS E UTENSÍLIOS DIVERSOS DESTINADOS A DEFESA CIVIL	0,00	40.000,00	0,00	40.000,00
04.122.0061.1261.0000	CONSTRUÇÃO DA COORDENADORIA DE DEFESA CIVIL	0,00	50.000,00	0,00	50.000,00
04.122.0061.2296.0000	MANUTENÇÃO DAS ATIVIDADES ADMINISTRATIVAS DA COORDENADORIA DE DEFESA CIVIL	0,00	0,00	40.000,00	40.000,00
04	124 Controle Interno	0,00	5.000,00	195.000,00	200.000,00
04	124 0060 OPERAÇÕES DO CONTROLE INTERNO	0,00	5.000,00	195.000,00	200.000,00
04.124.0060.1008.0000	EQUIPAR O SCI	0,00	5.000,00	0,00	5.000,00
04.124.0060.2020.0000	MANUTENÇÃO DAS ATIVIDADES DO SCI	0,00	0,00	195.000,00	195.000,00
04	126 Tecnologia da Informação	0,00	55.000,00	40.000,00	95.000,00
04	126 0021 ADMINISTRAÇÃO GERAL	0,00	0,00	40.000,00	40.000,00
04.126.0021.2282.0000	CONTRATAÇÃO DE SOFT E ASSESSORIA ESPECIALIZADA	0,00	0,00	40.000,00	40.000,00
04	126 0190 GESTÃO EM CIÊNCIA E TECNOLOGIA	0,00	55.000,00	0,00	55.000,00
04.126.0190.1254.0000	RESTAURAÇÃO E/OU AMPLIAÇÃO DE PREDIO PARA IMPLANTAÇÃO DO CENTRO DE ACESSO A TECNOLOGIAS DE INCLUSÃO SOCIAL	0,00	55.000,00	0,00	55.000,00
04	128 Formação de Recursos Humanos	0,00	0,00	60.000,00	60.000,00
04	128 0007 CAPACITAÇÃO DE RECURSOS HUMANOS	0,00	0,00	60.000,00	60.000,00
04.128.0007.2054.0000	CAPACITAÇÃO DE SERVIDORES PÚBLICOS	0,00	0,00	25.000,00	25.000,00
04.128.0007.2285.0000	CAPACITAÇÃO E APERFEIÇOAMENTO DOS SERVIDORES DA SEC. DE FINANÇAS	0,00	0,00	35.000,00	35.000,00
04	131 Comunicação Social	0,00	0,00	30.000,00	30.000,00
04	131 0001 GESTÃO ADMINISTRATIVA MUNICIPAL	0,00	0,00	30.000,00	30.000,00
04.131.0001.2018.0000	DIVULGAÇÃO INSTITUCIONAL	0,00	0,00	30.000,00	30.000,00
08	Assistência Social	0,00	465.000,00	3.820.000,00	4.285.000,00
08	122 Administração Geral	0,00	0,00	245.000,00	245.000,00
08	122 0080 ASSISTÊNCIA SOCIAL GERAL	0,00	0,00	245.000,00	245.000,00
08.122.0080.2021.0000	MANUTENÇÃO DAS AÇÕES DE CARÁTER CONTINUADO DA UNIDADE	0,00	0,00	245.000,00	245.000,00
08	128 Formação de Recursos Humanos	0,00	0,00	70.000,00	70.000,00

PREFEITURA MUNICIPAL DE CORTÊS

Rua Coronel José Belarmino, 48 - CNPJ:10273548/0001-69

Orçamento Programa - Exercício de 2014

Anexo 07

Page 3

Lei: 1008, Data: 26/12/2013

PROGRAMA DE TRABALHO DO GOVERNO
 DEMONSTRATIVO DE FUNÇÕES, SUBFUNÇÕES E PROGRAMAS
 POR PROJETOS, ATIVIDADES E OPERAÇÕES ESPECIAIS
 (Inc.II, § 2º, Art.2º)

Código	Especificação	Operação Especial	Projetos	Atividades	T o t a l
08	Assistência Social	0,00	465.000,00	3.820.000,00	4.285.000,00
08	128 Formação de Recursos Humanos	0,00	0,00	70.000,00	70.000,00
08	128 0007 CAPACITAÇÃO DE RECURSOS HUMANOS	0,00	0,00	70.000,00	70.000,00
08.128.0007.2023.0000	CAPACITAÇÃO DE SERVIDORES PÚBLICOS - LOTADOS NA SEC. ASSIST. SOCIAL	0,00	0,00	40.000,00	40.000,00
08.128.0007.2038.0000	CAPACITAÇÃO DE SERVIDORES	0,00	0,00	30.000,00	30.000,00
08	241 Assistência ao Idoso	0,00	135.000,00	200.000,00	335.000,00
08	241 0021 ADMINISTRAÇÃO GERAL	0,00	10.000,00	135.000,00	145.000,00
08.241.0021.1014.0000	AQUISIÇÃO DE MOVEIS E EQUIPAMENTOS EM GERAL	0,00	10.000,00	0,00	10.000,00
08.241.0021.2029.0000	ASSISTÊNCIA INTEGRAL AO IDOSO	0,00	0,00	65.000,00	65.000,00
08.241.0021.2052.0000	MANUTENÇÃO DO FUNDO DE ASSISTÊNCIA AO IDOSO	0,00	0,00	70.000,00	70.000,00
08	241 0081 PROMOÇÃO DOS DIREITOS DOS IDOSOS	0,00	125.000,00	65.000,00	190.000,00
08.241.0081.1017.0000	CONSTRUÇÃO E ADAPTAÇÃO DE CENTROS DE CONVIVÊNCIA AOS IDOSOS	0,00	125.000,00	0,00	125.000,00
08.241.0081.2281.0000	MANUTENÇÃO DO PROGRAMA DE APOIO AO IDOSO - SCFV	0,00	0,00	65.000,00	65.000,00
08	243 Assistência à Criança e ao Adolescente	0,00	35.000,00	775.000,00	810.000,00
08	243 0083 PROMOÇÃO DOS DIREITOS DA CRIANÇA E DO ADOLESCENTE	0,00	35.000,00	775.000,00	810.000,00
08.243.0083.1091.0000	AQUISIÇÃO DE VEÍCULOS, MÁQUINAS, MÓVEIS E EQUIPAMENTOS - CONDICA	0,00	20.000,00	0,00	20.000,00
08.243.0083.1092.0000	ADAPTAÇÃO DE IMÓVEIS PARA ABRIGOS DAS CRIANÇAS E ADOLESCENTES - CONDICA	0,00	10.000,00	0,00	10.000,00
08.243.0083.1093.0000	AQUISIÇÃO DE EQUIPAMENTOS PARA CURSOS PROFISSIONALIZANTES - CONDICA	0,00	5.000,00	0,00	5.000,00
08.243.0083.2031.0000	MANUTENÇÃO DO PETI - SCFV	0,00	0,00	395.000,00	395.000,00
08.243.0083.2034.0000	MANUTENÇÃO DO PROJÓVEM - SCFV	0,00	0,00	180.000,00	180.000,00
08.243.0083.2096.0000	CASA DA JUVENTUDE	0,00	0,00	30.000,00	30.000,00
08.243.0083.2182.0000	MANUTENÇÃO ADMINISTRATIVA DO ÓRGÃO - CONDICA	0,00	0,00	130.000,00	130.000,00
08.243.0083.2184.0000	PROGRAMA DE CURSOS PROFISSIONALIZANTES - CONDICA	0,00	0,00	15.000,00	15.000,00
08.243.0083.2185.0000	PROGRAMA DE ESTÁGIO REMUNERADO - CONDICA	0,00	0,00	5.000,00	5.000,00
08.243.0083.2186.0000	PROGRAMA DE COMBATE A PROSTITUIÇÃO INFANTIL E USO DE DROGAS - CONDICA	0,00	0,00	20.000,00	20.000,00
08	244 Assistência Comunitária	0,00	295.000,00	2.350.000,00	2.645.000,00
08	244 0004 APOIO AOS CONSELHOS MUNICIPAIS	0,00	10.000,00	130.000,00	140.000,00
08.244.0004.1264.0000	AQUISIÇÃO DE EQUIPAMENTOS E MOVEIS DESTINADOS AO CONSELHO TUTELAR	0,00	10.000,00	0,00	10.000,00
08.244.0004.2027.0000	MANUTENÇÃO DAS ATIVIDADES DO CONSELHO MUNICIPAL DE ASSISTÊNCIA SOCIAL	0,00	0,00	50.000,00	50.000,00
08.244.0004.2183.0000	MANUTENÇÃO DO CONSELHO TUTELAR - CONDICA	0,00	0,00	80.000,00	80.000,00

PREFEITURA MUNICIPAL DE CORTÊS

Rua Coronel José Belarmino, 48 - CNPJ:10273548/0001-69

Orçamento Programa - Exercício de 2014

Anexo 07

Page 4

Lei: 1008, Data: 26/12/2013

PROGRAMA DE TRABALHO DO GOVERNO
 DEMONSTRATIVO DE FUNÇÕES, SUBFUNÇÕES E PROGRAMAS
 POR PROJETOS, ATIVIDADES E OPERAÇÕES ESPECIAIS
 (Inc.II, § 2º, Art.2º)

Código	Especificação	Operação Especial	Projetos	Atividades	T o t a l
08	Assistência Social	0,00	465.000,00	3.820.000,00	4.285.000,00
08	244 Assistência Comunitária	0,00	295.000,00	2.350.000,00	2.645.000,00
08	244 0080 ASSISTÊNCIA SOCIAL GERAL	0,00	285.000,00	2.185.000,00	2.470.000,00
08.244.0080.1010.0000	AQUISIÇÃO DE EQUIPAMENTOS PARA MODERNIZAÇÃO DA ESTRUTURA ADMINISTRATIVA	0,00	15.000,00	0,00	15.000,00
08.244.0080.1011.0000	AQUISIÇÃO DE EQUIPAMENTOS PARA MODERNIZAÇÃO DA ESTRUTURA ADMINISTRATIVA	0,00	20.000,00	0,00	20.000,00
08.244.0080.1112.0000	AQUISIÇÃO DE VEÍCULOS PARA O APOIO ADMINISTRATIVO	0,00	40.000,00	0,00	40.000,00
08.244.0080.1113.0000	IMPLANTAÇÃO DE CENTRO DE ACESSO A TECNOLOGIA DE INCLUSÃO SOCIAL	0,00	30.000,00	0,00	30.000,00
08.244.0080.1114.0000	CONSTRUÇÃO , REFORMA E/OU ADAPTAÇÃO DO CRAS E CREAS	0,00	105.000,00	0,00	105.000,00
08.244.0080.1115.0000	AQUISIÇÃO DE EQUIPAMENTOS E MATERIAL PERMANENTE PARA O CRAS, CREAS, PETI E PROJOVEM	0,00	25.000,00	0,00	25.000,00
08.244.0080.1252.0000	AQUISIÇÃO DE EQUIPAMENTOS /MOVEIS PARA ATENDER O IGDBF.	0,00	25.000,00	0,00	25.000,00
08.244.0080.1263.0000	MANUTENÇÃO DAS ATIVIDADES DO IGD/SUAS	0,00	25.000,00	0,00	25.000,00
08.244.0080.2025.0000	INDENIZAÇÕES E RESTITUIÇÕES DIVERSAS	0,00	0,00	10.000,00	10.000,00
08.244.0080.2026.0000	GESTÃO ADMINISTRATIVA DO FMAS	0,00	0,00	675.000,00	675.000,00
08.244.0080.2028.0000	MANUTENÇÃO DAS AÇÕES DO PROGRAMA BOLSA FAMÍLIA - IGDBF	0,00	0,00	80.000,00	80.000,00
08.244.0080.2035.0000	ATENÇÃO INTEGRAL A FAMÍLIA	0,00	0,00	30.000,00	30.000,00
08.244.0080.2036.0000	BENEFÍCIO DE PRESTAÇÃO CONTINUADA - BPC	0,00	0,00	20.000,00	20.000,00
08.244.0080.2037.0000	DOAÇÕES , AUXÍLIOS EM GERAL A FAMÍLIA CARENTES (LEI 818/2001)	0,00	0,00	330.000,00	330.000,00
08.244.0080.2039.0000	MANUTENÇÃO DO CREAS	0,00	0,00	205.000,00	205.000,00
08.244.0080.2041.0000	ATENÇÃO INTEGRAL A MULHER	0,00	0,00	90.000,00	90.000,00
08.244.0080.2044.0000	ASSISTÊNCIA GERAL A DESABRIGADOS POR FENÔMENOS CLIMÁTICOS	0,00	0,00	165.000,00	165.000,00
08.244.0080.2046.0000	PROGRAMA DE ASSISTÊNCIA AO COMBATE AS DROGAS E A PROSTITUIÇÃO INFANTIL	0,00	0,00	25.000,00	25.000,00
08.244.0080.2047.0000	MANUTENÇÃO DE CURSOS PROFISSIONALIZANTES	0,00	0,00	40.000,00	40.000,00
08.244.0080.2050.0000	ASSISTÊNCIA FUNERAL	0,00	0,00	70.000,00	70.000,00
08.244.0080.2051.0000	ASSISTÊNCIA GERAL A GESTANTES	0,00	0,00	65.000,00	65.000,00
08.244.0080.2094.0000	MANUTENÇÃO DOS SERVIÇOS DE CONVIVÊNCIA E FORTALECIMENTO DE VÍNCULOS - SCFV	0,00	0,00	165.000,00	165.000,00
08.244.0080.2095.0000	MANUTENÇÃO DAS AÇÕES CONTINUADAS DE PROTEÇÃO E ATENÇÃO INTEGRAL À FAMÍLIA - PAEF	0,00	0,00	35.000,00	35.000,00
08.244.0080.2241.0000	MANUTENÇÃO DE CENTRO DE ACESSO A TECNOLOGIAS DE INCLUSÃO SOCIAL	0,00	0,00	40.000,00	40.000,00
08.244.0080.2242.0000	MANUTENÇÃO DO CRAS	0,00	0,00	135.000,00	135.000,00
08.244.0080.2297.0000	AQUISIÇÃO DE EQUIPAMENTOS PARA IGD/SUAS	0,00	0,00	5.000,00	5.000,00
08	244 0083 PROMOÇÃO DOS DIREITOS DA CRIANÇA E DO ADOLESCENTE	0,00	0,00	35.000,00	35.000,00
08.244.0083.2245.0000	AQUISIÇÃO DE FARDAMENTO PARA ATENDER PROGRAMAS SOCIAIS	0,00	0,00	35.000,00	35.000,00
08	271 Previdência Básica	0,00	0,00	80.000,00	80.000,00
08	271 0091 REGIME GERAL DE PREVIDÊNCIA SOCIAL - RGPS	0,00	0,00	80.000,00	80.000,00
08.271.0091.2192.0000	ENCARGOS PREVIDENCIÁRIOS RGPS	0,00	0,00	80.000,00	80.000,00
08	272 Previdência do Regime Estatutário	0,00	0,00	50.000,00	50.000,00
08	272 0092 PREVIDÊNCIA SOCIAL DO SERVIDOR PÚBLICO-RPPS	0,00	0,00	50.000,00	50.000,00
08.272.0092.2193.0000	ENCARGOS PREVIDENCIÁRIOS RPPS	0,00	0,00	50.000,00	50.000,00
08	306 Alimentação e Nutrição	0,00	0,00	50.000,00	50.000,00

PREFEITURA MUNICIPAL DE CORTÊS

Rua Coronel José Belarmino, 48 - CNPJ:10273548/0001-69

Orçamento Programa - Exercício de 2014

Anexo 07

Page 5

Lei: 1008, Data: 26/12/2013

PROGRAMA DE TRABALHO DO GOVERNO
 DEMONSTRATIVO DE FUNÇÕES, SUBFUNÇÕES E PROGRAMAS
 POR PROJETOS, ATIVIDADES E OPERAÇÕES ESPECIAIS
 (Inc.II, § 2º, Art.2º)

Código	Especificação	Operação Especial	Projetos	Atividades	T o t a l
08	Assistência Social	0,00	465.000,00	3.820.000,00	4.285.000,00
08	306 Alimentação e Nutrição	0,00	0,00	50.000,00	50.000,00
08	306 0080 ASSISTÊNCIA SOCIAL GERAL	0,00	0,00	50.000,00	50.000,00
08.306.0080.2043.0000	IMPLANTAÇÃO E MANUTENÇÃO DO PROGRAMA DE SEGURANÇA ALIMENTAR E NUTRICIONAL	0,00	0,00	50.000,00	50.000,00
09	Previdência Social	0,00	15.000,00	3.510.000,00	3.525.000,00
09	271 Previdência Básica	0,00	0,00	90.000,00	90.000,00
09	271 0091 REGIME GERAL DE PREVIDÊNCIA SOCIAL - RGPS	0,00	0,00	90.000,00	90.000,00
09.271.0091.2233.0000	CONTRIBUIÇÃO PARA O RGPS - SEC. OBRAS	0,00	0,00	90.000,00	90.000,00
09	272 Previdência do Regime Estatutário	0,00	15.000,00	3.420.000,00	3.435.000,00
09	272 0001 GESTÃO ADMINISTRATIVA MUNICIPAL	0,00	0,00	180.000,00	180.000,00
09.272.0001.2232.0000	CONTRIBUIÇÃO PARA O RPPS - SEC. OBRAS	0,00	0,00	180.000,00	180.000,00
09	272 0092 PREVIDÊNCIA SOCIAL DO SERVIDOR PÚBLICO-RPPS	0,00	15.000,00	3.240.000,00	3.255.000,00
09.272.0092.1094.0000	AQUISIÇÃO DE MÓVEIS, MÁQUINAS E EQUIPAMENTOS	0,00	15.000,00	0,00	15.000,00
09.272.0092.2187.0000	GESTÃO ADMINISTRATIVA DO RPPS	0,00	0,00	290.000,00	290.000,00
09.272.0092.2188.0000	MANUTENÇÃO DAS ATIVIDADES PREVIDENCIÁRIAS	0,00	0,00	2.895.000,00	2.895.000,00
09.272.0092.2189.0000	PAGAMENTO DE DECISÕES JUDICIÁRIAS	0,00	0,00	5.000,00	5.000,00
09.272.0092.2191.0000	DESPESA RELACIONADAS A CAPACITAÇÕES DOS GESTORES	0,00	0,00	25.000,00	25.000,00
09.272.0092.2298.0000	CONFERÊNCIA PREVIDENCIÁRIA MUNICIPAL	0,00	0,00	25.000,00	25.000,00
10	Saúde	0,00	1.695.000,00	9.545.000,00	11.240.000,00
10	122 Administração Geral	0,00	195.000,00	1.585.000,00	1.780.000,00
10	122 0001 GESTÃO ADMINISTRATIVA MUNICIPAL	0,00	165.000,00	200.000,00	365.000,00
10.122.0001.1058.0000	MODERNIZAÇÃO DA ESTRUTURA ADMINISTRATIVA DA SECRETARIA DE SAÚDE	0,00	35.000,00	0,00	35.000,00
10.122.0001.1061.0000	AQUISIÇÃO DE EQUIPAMENTOS E VEÍCULOS PARA UNIDADES DE SAÚDE.	0,00	130.000,00	0,00	130.000,00
10.122.0001.2090.0000	MANUTENÇÃO DAS AÇÕES DE CARÁTER CONTINUADO DA SEC. DE SAÚDE	0,00	0,00	170.000,00	170.000,00
10.122.0001.2246.0000	AQUISIÇÃO DE FARDAMENTO - FMS	0,00	0,00	30.000,00	30.000,00
10	122 0003 CONSÓRCIOS PUBLICOS	0,00	30.000,00	1.365.000,00	1.395.000,00
10.122.0003.1259.0000	AQUISIÇÃO DE EQUIPAMENTOS DIVERSOS EM PARCERIA COM CONSÓRCIO PÚBLICO	0,00	30.000,00	0,00	30.000,00
10.122.0003.2101.0000	CONTRIBUIÇÕES PARA CONSÓRCIOS INTERMUNICIPAIS	0,00	0,00	30.000,00	30.000,00
10.122.0003.2294.0000	MANUTENÇÃO DO CONSÓRCIO PÚBLICO	0,00	0,00	1.335.000,00	1.335.000,00
10	122 0004 APOIO AOS CONSELHOS MUNICIPAIS	0,00	0,00	20.000,00	20.000,00
10.122.0004.2102.0000	APOIO AO CONSELHO MUNICIPAL DE SAÚDE	0,00	0,00	20.000,00	20.000,00
10	123 Administração Financeira	0,00	0,00	5.000,00	5.000,00
10	123 0001 GESTÃO ADMINISTRATIVA MUNICIPAL	0,00	0,00	5.000,00	5.000,00
10.123.0001.2104.0000	APOIO A INSTITUIÇÕES SEM FINS LUCRATIVOS	0,00	0,00	5.000,00	5.000,00
10	128 Formação de Recursos Humanos	0,00	0,00	35.000,00	35.000,00

PREFEITURA MUNICIPAL DE CORTÊS

Rua Coronel José Belarmino, 48 - CNPJ:10273548/0001-69

Orçamento Programa - Exercício de 2014

Anexo 07

Page 6

PROGRAMA DE TRABALHO DO GOVERNO
DEMONSTRATIVO DE FUNÇÕES, SUBFUNÇÕES E PROGRAMAS
POR PROJETOS, ATIVIDADES E OPERAÇÕES ESPECIAIS
(Inc.II, § 2º, Art.2º)

Lei: 1008, Data: 26/12/2013

Código	Especificação	Operação Especial	Projetos	Atividades	T o t a l
10	Saúde	0,00	1.695.000,00	9.545.000,00	11.240.000,00
10	128 Formação de Recursos Humanos	0,00	0,00	35.000,00	35.000,00
10	128 0007 CAPACITAÇÃO DE RECURSOS HUMANOS	0,00	0,00	35.000,00	35.000,00
10.128.0007.2106.0000	CAPACITAÇÃO TREINAMENTOS E QUALIFICAÇÃO DE SERVIDORES	0,00	0,00	35.000,00	35.000,00
10	271 Previdência Básica	0,00	0,00	300.000,00	300.000,00
10	271 0091 REGIME GERAL DE PREVIDÊNCIA SOCIAL - RGPS	0,00	0,00	300.000,00	300.000,00
10.271.0091.2092.0000	CONTRIBUIÇÃO PARA O RGPS	0,00	0,00	300.000,00	300.000,00
10	272 Previdência do Regime Estatutário	0,00	0,00	320.000,00	320.000,00
10	272 0092 PREVIDÊNCIA SOCIAL DO SERVIDOR PÚBLICO-RPPS	0,00	0,00	320.000,00	320.000,00
10.272.0092.2093.0000	CONTRIBUIÇÃO PARA O RPPS	0,00	0,00	320.000,00	320.000,00
10	301 Atenção Básica	0,00	210.000,00	6.150.000,00	6.360.000,00
10	301 0101 ASSISTÊNCIA A ATENÇÃO BASICA	0,00	210.000,00	6.150.000,00	6.360.000,00
10.301.0101.1063.0000	AQUISIÇÃO DE MÓVEIS, VEÍCULOS E EQUIPAMENTOS PARA PACS	0,00	30.000,00	0,00	30.000,00
10.301.0101.1064.0000	AQUISIÇÃO DE MÓVEIS, VEÍCULOS E EQUIPAMENTOS PARA PSF's	0,00	150.000,00	0,00	150.000,00
10.301.0101.1065.0000	AQUISIÇÃO DE MÓVEIS, EQUIPAMENTOS PARA O PROGRAMA SAÚDE BUCAL	0,00	20.000,00	0,00	20.000,00
10.301.0101.1258.0000	AQUISIÇÃO DE EQUIPAMENTOS PARA O PROJETO ACADEMIADAS CIDADES - SAUDE	0,00	10.000,00	0,00	10.000,00
10.301.0101.2100.0000	PROMOÇÃO DE AÇÕES AO PROGRAMA SAÚDE DO TRABALHADOR	0,00	0,00	40.000,00	40.000,00
10.301.0101.2107.0000	DIVULGAÇÃO INSTITUIÇÃO PÚBLICA DIVERSA	0,00	0,00	25.000,00	25.000,00
10.301.0101.2108.0000	MANUTENÇÃO DAS ATIVIDADES DAS UNIDADES DE SAÚDE	0,00	0,00	2.920.000,00	2.920.000,00
10.301.0101.2109.0000	PROMOÇÃO DAS AÇÕES DO PROGRAMA DO PACS	0,00	0,00	460.000,00	460.000,00
10.301.0101.2110.0000	MANUTENÇÃO PROGRAMA COMBATE A TUBERCULOSE E HIPERTENSÃO	0,00	0,00	40.000,00	40.000,00
10.301.0101.2111.0000	MANUTENÇÃO E DESENVOLVIMENTO DAS CAMPANHAS MULTIVACINAÇÃO	0,00	0,00	20.000,00	20.000,00
10.301.0101.2112.0000	PROMOÇÃO DE AÇÕES PROGRAMA SAÚDE DA FAMÍLIA - PSF	0,00	0,00	1.140.000,00	1.140.000,00
10.301.0101.2113.0000	PROMOÇÃO DE SAÚDE BUCAL	0,00	0,00	280.000,00	280.000,00
10.301.0101.2114.0000	PROMOÇÃO AÇÕES PROGRAMA SAÚDE MENTAL	0,00	0,00	80.000,00	80.000,00
10.301.0101.2115.0000	PROMOÇÃO AÇÕES PROGRAMA SAÚDE ESCOLAR	0,00	0,00	30.000,00	30.000,00
10.301.0101.2116.0000	PROMOÇÃO AÇÕES DO PROGRAMA SAÚDE DO IDOSO	0,00	0,00	15.000,00	15.000,00
10.301.0101.2117.0000	EXECUÇÃO DAS AÇÕES DO PROGRAMA SAÚDE AO ADOLESCENTE	0,00	0,00	15.000,00	15.000,00
10.301.0101.2118.0000	AQUISIÇÃO DE MEDICAMENTOS	0,00	0,00	400.000,00	400.000,00
10.301.0101.2119.0000	AQUISIÇÃO DE MATERIAL HOSPITALAR	0,00	0,00	100.000,00	100.000,00
10.301.0101.2120.0000	AQUISIÇÃO DE MATERIAL LABORATORIAL	0,00	0,00	100.000,00	100.000,00
10.301.0101.2121.0000	AQUISIÇÃO DE MATERIAL ODONTOLÓGICO	0,00	0,00	40.000,00	40.000,00
10.301.0101.2230.0000	MANUTENÇÃO DO PROGRAMA SAÚDE DO HOMEM	0,00	0,00	40.000,00	40.000,00
10.301.0101.2231.0000	MANUTENÇÃO DO PROGRAMA SAÚDE DA MULHER	0,00	0,00	40.000,00	40.000,00
10.301.0101.2286.0000	MANUTENÇÃO DO PROGRAMA MÃE CORUJA PERNAMBUCANA	0,00	0,00	40.000,00	40.000,00
10.301.0101.2287.0000	MANUTENÇÃO DO PROGRAMA ACADEMIA DA CIDADE - SAÚDE	0,00	0,00	45.000,00	45.000,00
10.301.0101.2288.0000	DOAÇÕES CONFORME RESOLUÇÃO Nº39/2010.	0,00	0,00	50.000,00	50.000,00
10.301.0101.2292.0000	IMPLANTAÇÃO DO PROGRAMA REDE CEGONHA	0,00	0,00	50.000,00	50.000,00
10.301.0101.2293.0000	MANUTENÇÃO DE QUALIFICAÇÃO PMAQ/RAB/SM	0,00	0,00	180.000,00	180.000,00
10	302 Assistência Hospitalar e Ambulatorial	0,00	1.250.000,00	450.000,00	1.700.000,00
10	302 0100 PROMOÇÃO DE ASSISTÊNCIA A SAÚDE	0,00	450.000,00	0,00	450.000,00
10.302.0100.1018.0000	CONSTRUÇÃO, AMPLIAÇÃO E/OU MELHORAMENTO DA UNIDADE DE SAÚDE DA REDE MUNICIPAL	0,00	450.000,00	0,00	450.000,00

PREFEITURA MUNICIPAL DE CORTÊS

Rua Coronel José Belarmino, 48 - CNPJ:10273548/0001-69

Orçamento Programa - Exercício de 2014

Anexo 07

Page 7

Lei: 1008, Data: 26/12/2013

PROGRAMA DE TRABALHO DO GOVERNO
 DEMONSTRATIVO DE FUNÇÕES, SUBFUNÇÕES E PROGRAMAS
 POR PROJETOS, ATIVIDADES E OPERAÇÕES ESPECIAIS
 (Inc.II, § 2º, Art.2º)

Código	Especificação	Operação Especial	Projetos	Atividades	T o t a l
10	Saúde	0,00	1.695.000,00	9.545.000,00	11.240.000,00
10	302 Assistência Hospitalar e Ambulatorial	0,00	1.250.000,00	450.000,00	1.700.000,00
10	302 0102 ATENDIMENTO AMBULATORIAL, EMERGENCIAL E HOSPITALAR	0,00	800.000,00	450.000,00	1.250.000,00
10.302.0102.1066.0000	AQUISIÇÃO DE MÓVEIS, MÁQUINAS E EQUIPAMENTOS PARA CENTROS DE SAÚDE	0,00	150.000,00	0,00	150.000,00
10.302.0102.1067.0000	AQUISIÇÃO DE MÓVEIS E EQUIPAMENTOS HOSPITALARES	0,00	150.000,00	0,00	150.000,00
10.302.0102.1068.0000	CONSTRUÇÃO, REFORMA, AMPLIAÇÃO OU ADAPTAÇÃO DA SECRETARIA, HOSPITAL E CENTROS	0,00	470.000,00	0,00	470.000,00
10.302.0102.1071.0000	AQUISIÇÃO DE EQUIPAMENTOS PARA O NASF	0,00	30.000,00	0,00	30.000,00
10.302.0102.2123.0000	PAGAMENTO DE GRATIFICAÇÕES ESTÍMULO - SUS	0,00	0,00	80.000,00	80.000,00
10.302.0102.2125.0000	MANUTENÇÃO DO PROGRAMA TFD	0,00	0,00	50.000,00	50.000,00
10.302.0102.2132.0000	MANUTENÇÃO DO NASF	0,00	0,00	160.000,00	160.000,00
10.302.0102.2299.0000	MANUTENÇÃO DE SERVIÇOS DE URGÊNCIA E EMERGÊNCIA - SAMU	0,00	0,00	160.000,00	160.000,00
10	303 Suporte Profilático e Terapêutico	0,00	0,00	460.000,00	460.000,00
10	303 0103 ASSISTÊNCIA AO SUPORTE PROFILATICO E TERAPEUTICO	0,00	0,00	460.000,00	460.000,00
10.303.0103.2127.0000	MANUTENÇÃO DO PROGRAMA FARMÁCIA BÁSICA	0,00	0,00	460.000,00	460.000,00
10	304 Vigilância Sanitária	0,00	20.000,00	105.000,00	125.000,00
10	304 0104 VIGILÂNCIA EM SAUDE	0,00	20.000,00	105.000,00	125.000,00
10.304.0104.1069.0000	AQUISIÇÃO DE MÓVEIS, VEÍCULOS, EQUIPAMENTOS PARA VIGILÂNCIA SANITÁRIA	0,00	20.000,00	0,00	20.000,00
10.304.0104.2128.0000	MANUTENÇÃO DO PROGRAMA DE VIGILÂNCIA SANITÁRIA	0,00	0,00	105.000,00	105.000,00
10	305 Vigilância Epidemiológica	0,00	20.000,00	115.000,00	135.000,00
10	305 0104 VIGILÂNCIA EM SAUDE	0,00	20.000,00	115.000,00	135.000,00
10.305.0104.1070.0000	AQUISIÇÃO DE MÓVEIS, VEÍCULOS, EQUIPAMENTOS PARA VIGILÂNCIA EPIDEMIOLÓGICA	0,00	20.000,00	0,00	20.000,00
10.305.0104.2129.0000	MANUTENÇÃO DO PROGRAMA DE VIGILÂNCIA EPIDEMIOLÓGICA	0,00	0,00	115.000,00	115.000,00
10	306 Alimentação e Nutrição	0,00	0,00	15.000,00	15.000,00
10	306 0106 ASSISTENCIA A ALIMENTAÇÃO E NUTRIÇÃO	0,00	0,00	15.000,00	15.000,00
10.306.0106.2130.0000	MANUTENÇÃO DO PROGRAMA ALIMENTAR E NUTRICIONAL	0,00	0,00	15.000,00	15.000,00
10	846 Outros Encargos Especiais	0,00	0,00	5.000,00	5.000,00
10	846 0000 ENCARGOS ESPECIAS	0,00	0,00	5.000,00	5.000,00
10.846.0000.2103.0000	INDENIZAÇÃO E RESTITUIÇÕES DIVERSAS	0,00	0,00	5.000,00	5.000,00
12	Educação	0,00	1.060.000,00	14.462.000,00	15.522.000,00
12	361 Ensino Fundamental	0,00	875.000,00	13.230.000,00	14.105.000,00
12	361 0004 APOIO AOS CONSELHOS MUNICIPAIS	0,00	0,00	30.000,00	30.000,00
12.361.0004.2248.0000	APOIO AOS CONSELHOS DE EDUCAÇÃO CME, CAE, FUNDEB	0,00	0,00	30.000,00	30.000,00
12	361 0007 CAPACITAÇÃO DE RECURSOS HUMANOS	0,00	0,00	75.000,00	75.000,00
12.361.0007.2136.0000	CAPACITAÇÃO DE PROFESSORES E PESSOAL DA EDUCAÇÃO	0,00	0,00	75.000,00	75.000,00

PREFEITURA MUNICIPAL DE CORTÊS

Rua Coronel José Belarmino, 48 - CNPJ:10273548/0001-69

Orçamento Programa - Exercício de 2014

Anexo 07

Page 8

PROGRAMA DE TRABALHO DO GOVERNO
DEMONSTRATIVO DE FUNÇÕES, SUBFUNÇÕES E PROGRAMAS
POR PROJETOS, ATIVIDADES E OPERAÇÕES ESPECIAIS
(Inc.II, § 2º, Art.2º)

Lei: 1008, Data: 26/12/2013

Código	Especificação	Operação Especial	Projetos	Atividades	T o t a l
12	Educação	0,00	1.060.000,00	14.462.000,00	15.522.000,00
12	361 Ensino Fundamental	0,00	875.000,00	13.230.000,00	14.105.000,00
12	361 0091 REGIME GERAL DE PREVIDÊNCIA SOCIAL - RGPS	0,00	0,00	250.000,00	250.000,00
12.361.0091.2169.0000	CONTRIBUIÇÃO PARA O INSS 40%	0,00	0,00	150.000,00	150.000,00
12.361.0091.2171.0000	CONTRIBUIÇÃO PARA O INSS 60%	0,00	0,00	100.000,00	100.000,00
12	361 0092 PREVIDÊNCIA SOCIAL DO SERVIDOR PÚBLICO-RPPS	0,00	0,00	760.000,00	760.000,00
12.361.0092.2170.0000	CONTRIBUIÇÃO PARA O RPPS 40%	0,00	0,00	160.000,00	160.000,00
12.361.0092.2172.0000	CONTRIBUIÇÃO PARA O RPPS 60%	0,00	0,00	600.000,00	600.000,00
12	361 0120 GESTÃO EDUCACIONAL - ENSINO FUNDAMENTAL E INFANTIL	0,00	825.000,00	10.720.000,00	11.545.000,00
12.361.0120.1019.0000	CONSTRUÇÃO, REFORMA E AMPLIAÇÃO DA UNIDADE ESCOLAR DA REDE MUNICIPAL DE ENSINO	0,00	500.000,00	0,00	500.000,00
12.361.0120.1072.0000	AQUISIÇÃO DE VEICULO DESTINADO A SECRETARIA DE EDUCAÇÃO	0,00	30.000,00	0,00	30.000,00
12.361.0120.1074.0000	AQUISIÇÃO DE EQUIPAMENTOS PARA CENTROS DE TREINAMENTO	0,00	20.000,00	0,00	20.000,00
12.361.0120.1076.0000	AQUISIÇÃO DE MÓVEIS, MÁQUINAS E EQUIPAMENTOS DIVERSOS	0,00	5.000,00	0,00	5.000,00
12.361.0120.1078.0000	AQUISIÇÃO DE EQUIPAMENTOS PARA ESCOLAS CONTEMPLADAS COM O PROGRAMA PDDE	0,00	30.000,00	0,00	30.000,00
12.361.0120.1082.0000	AQUISIÇÃO DE EQUIP. DE INFORMÁTICA PARA REDE DE ENSINO FUNDAMENTAL - FUNDEB 40%	0,00	50.000,00	0,00	50.000,00
12.361.0120.1083.0000	CONSTRUÇÃO, REFORMA E/OU AMPLIAÇÃO DAS UNIDADES ESCOLARES - FUNDEB 40%	0,00	80.000,00	0,00	80.000,00
12.361.0120.1084.0000	AQUISIÇÃO DE VEÍCULOS PARA TRANSPORTE DE ESTUDANTES - FUNDEB 40%	0,00	80.000,00	0,00	80.000,00
12.361.0120.1085.0000	AQUISIÇÃO DE MÓVEIS, MÁQUINAS E UTENSÍLIOS DIVERSOS - FUNDEB 40%	0,00	30.000,00	0,00	30.000,00
12.361.0120.2134.0000	GESTÃO ADMINISTRATIVA DO FMEC	0,00	0,00	800.000,00	800.000,00
12.361.0120.2135.0000	MANUTENÇÃO DE IMÓVEIS E INSTALAÇÕES DE UNIDADES ESCOLARES	0,00	0,00	70.000,00	70.000,00
12.361.0120.2138.0000	AJUDA A ESTUDANTES CARENTES E AUXÍLIOS PARA ESTUDOS	0,00	0,00	20.000,00	20.000,00
12.361.0120.2151.0000	MANUTENÇÃO DO PROGRAMA PDDE	0,00	0,00	20.000,00	20.000,00
12.361.0120.2153.0000	MANUTENÇÃO DE OUTROS PROGRAMAS DE EDUCAÇÃO E QSE	0,00	0,00	400.000,00	400.000,00
12.361.0120.2154.0000	PROMOÇÕES DE OFICINAS EDUCACIONAIS	0,00	0,00	20.000,00	20.000,00
12.361.0120.2164.0000	CAPACITAÇÃO E TREINAMENTO DE SERVIDORES DO ENSINO BÁSICO - FUNDEB 40%	0,00	0,00	240.000,00	240.000,00
12.361.0120.2165.0000	DISTRIBUIÇÃO DE MATERIAIS DIDÁTICOS AOS ALUNOS DO ENSINO BÁSICO - FUNDEB 40%	0,00	0,00	60.000,00	60.000,00
12.361.0120.2166.0000	GESTÃO ADMINISTRATIVA DO ÓRGÃO 40%	0,00	0,00	2.590.000,00	2.590.000,00
12.361.0120.2167.0000	MANUTENÇÃO DE TRANSPORTE ESCOLAR - FUNDEB 40%	0,00	0,00	470.000,00	470.000,00
12.361.0120.2168.0000	GESTÃO ADMINISTRATIVA DO ÓRGÃO 60%	0,00	0,00	5.840.000,00	5.840.000,00
12.361.0120.2244.0000	AQUISIÇÃO DE FARDAMENTO - EDUCAÇÃO (RECURSOS PRÓPRIO)	0,00	0,00	110.000,00	110.000,00
12.361.0120.2249.0000	AQUISIÇÃO DE KITS ESCOLARES PARA ESTUDANTES DA REDE MUNICIPAL.	0,00	0,00	70.000,00	70.000,00
12.361.0120.2250.0000	AQUISIÇÃO DE EQUIPAMENTOS FONOAUDIOLÓGICOS DE SUPORTE AO PROFESSOR	0,00	0,00	10.000,00	10.000,00
12	361 0121 MERENDA ESCOLAR	0,00	0,00	1.060.000,00	1.060.000,00
12.361.0121.2144.0000	MANUTENÇÃO DO PNAEF - FUNDAMENTAL - RECURSOS FNDE	0,00	0,00	520.000,00	520.000,00
12.361.0121.2283.0000	MANUTENÇÃO DA MERENDA ESOLAR COM RECURSOS PRÓPRIOS	0,00	0,00	540.000,00	540.000,00
12	361 0122 TRANSPORTE ESCOLAR NA EDUCAÇÃO DE BASE	0,00	0,00	335.000,00	335.000,00
12.361.0122.2147.0000	MANUTENÇÃO DO PROGRAMA A CAMINHO DA ESCOLA	0,00	0,00	130.000,00	130.000,00
12.361.0122.2148.0000	MANUTENÇÃO DO PNATE - FUNDAMENTAL - RECURSOS FNDE	0,00	0,00	125.000,00	125.000,00
12.361.0122.2289.0000	MANUTENÇÃO DO TRANSPORTE ESCOLAR COM RECURSOS PRÓPRIOS	0,00	0,00	80.000,00	80.000,00

PREFEITURA MUNICIPAL DE CORTÊS

Rua Coronel José Belarmino, 48 - CNPJ:10273548/0001-69

Orçamento Programa - Exercício de 2014

Anexo 07

Page 9

PROGRAMA DE TRABALHO DO GOVERNO
 DEMONSTRATIVO DE FUNÇÕES, SUBFUNÇÕES E PROGRAMAS
 POR PROJETOS, ATIVIDADES E OPERAÇÕES ESPECIAIS
 (Inc.II, § 2º, Art.2º)

Lei: 1008, Data: 26/12/2013

Código	Especificação	Operação Especial	Projetos	Atividades	T o t a l
12	Educação	0,00	1.060.000,00	14.462.000,00	15.522.000,00
12	361 Ensino Fundamental	0,00	875.000,00	13.230.000,00	14.105.000,00
12	361 0280 DESAPROPRIAÇÕES	0,00	50.000,00	0,00	50.000,00
12.361.0280.1087.0000	DESAPROPRIAÇÃO DE IMÓVEIS/TERRENOS PARA O ENSINO BÁSICO - FUNDEB 40%	0,00	50.000,00	0,00	50.000,00
12	362 Ensino Médio	0,00	0,00	80.000,00	80.000,00
12	362 0125 GESTÃO DO ENSINO MEDIO	0,00	0,00	80.000,00	80.000,00
12.362.0125.2139.0000	MANUTENÇÃO DAS ATIVIDADES VINCULADAS AO ENSINO MEDIO	0,00	0,00	45.000,00	45.000,00
12.362.0125.2150.0000	MANUTENÇÃO DO PNATE - ENSINO MÉDIO - RECURSOS FNDE	0,00	0,00	35.000,00	35.000,00
12	363 Ensino Profissional	0,00	55.000,00	0,00	55.000,00
12	363 0123 GESTÃO DO ENSINO PROFISSIONALIZANTE	0,00	55.000,00	0,00	55.000,00
12.363.0123.1021.0000	CONSTRUÇÃO DE CENTROS COMUNITÁRIOS DE EDUCAÇÃO PROFISSIONALIZANTE	0,00	55.000,00	0,00	55.000,00
12	364 Ensino Superior	0,00	0,00	165.000,00	165.000,00
12	364 0007 CAPACITAÇÃO DE RECURSOS HUMANOS	0,00	0,00	40.000,00	40.000,00
12.364.0007.2140.0000	APOIO A GRADUAÇÃO DE PROFESSORES	0,00	0,00	40.000,00	40.000,00
12	364 0124 TRANSPORTE UNIVERSITÁRIO	0,00	0,00	125.000,00	125.000,00
12.364.0124.2141.0000	MANUTENÇÃO DO TRANSPORTE DE ESTUDANTES UNIVERSITÁRIOS	0,00	0,00	125.000,00	125.000,00
12	365 Educação Infantil	0,00	130.000,00	765.000,00	895.000,00
12	365 0120 GESTÃO EDUCACIONAL - ENSINO FUNDAMENTAL E INFANTIL	0,00	130.000,00	635.000,00	765.000,00
12.365.0120.1022.0000	CONSTRUÇÃO, AMPLIAÇÃO E REFORMA DE CRECHES	0,00	100.000,00	0,00	100.000,00
12.365.0120.1086.0000	AQUISIÇÃO DE EQUIPAMENTOS DESTINADOS AO ENSINO INFANTIL - FUNDEB 40%	0,00	30.000,00	0,00	30.000,00
12.365.0120.2032.0000	MANUTENÇÃO DA CRECHE MUNICIPAL	0,00	0,00	75.000,00	75.000,00
12.365.0120.2142.0000	MANUTENÇÃO DO PROGRAMA DE EDUCAÇÃO INFANTIL	0,00	0,00	60.000,00	60.000,00
12.365.0120.2173.0000	GESTÃO ADMINISTRATIVA DO ENSINO INFANTIL 40%	0,00	0,00	195.000,00	195.000,00
12.365.0120.2174.0000	GESTÃO ADMINISTRATIVA DO ENSINO INFANTIL 60%	0,00	0,00	255.000,00	255.000,00
12.365.0120.2175.0000	AQUISIÇÃO DE MATERIAL ESCOLAR E DIDÁTICO PARA O ENSINO INFANTIL - FUNDEB 40%	0,00	0,00	30.000,00	30.000,00
12.365.0120.2295.0000	PROGRAMA ESTÁGIO REMUNERADO - FUNDEB 40%	0,00	0,00	20.000,00	20.000,00
12	365 0121 MERENDA ESCOLAR	0,00	0,00	100.000,00	100.000,00
12.365.0121.2145.0000	MANUTENÇÃO DO PNAEP / PNAEC - RECURSOS FNDE	0,00	0,00	100.000,00	100.000,00
12	365 0122 TRANSPORTE ESCOLAR NA EDUCAÇÃO DE BASE	0,00	0,00	30.000,00	30.000,00
12.365.0122.2149.0000	MANUTENÇÃO DO PNATE - ENSINO INFANTIL - RECURSOS FNDE	0,00	0,00	30.000,00	30.000,00
12	366 Educação de Jovens e Adultos	0,00	0,00	182.000,00	182.000,00
12	366 0126 ALFABETIZAÇÃO DE ADULTOS	0,00	0,00	182.000,00	182.000,00
12.366.0126.2152.0000	MANUTENÇÃO DO PROGRAMA EDUCAÇÃO DE JOVENS E ADULTOS	0,00	0,00	182.000,00	182.000,00
12	367 Educação Especial	0,00	0,00	40.000,00	40.000,00

PREFEITURA MUNICIPAL DE CORTÊS

Rua Coronel José Belarmino, 48 - CNPJ:10273548/0001-69

Orçamento Programa - Exercício de 2014

Anexo 07

Page 10

PROGRAMA DE TRABALHO DO GOVERNO
DEMONSTRATIVO DE FUNÇÕES, SUBFUNÇÕES E PROGRAMAS
POR PROJETOS, ATIVIDADES E OPERAÇÕES ESPECIAIS
(Inc.II, § 2º, Art.2º)

Lei: 1008, Data: 26/12/2013

Código	Especificação	Operação Especial	Projetos	Atividades	T o t a l
12	Educação	0,00	1.060.000,00	14.462.000,00	15.522.000,00
12	367 Educação Especial	0,00	0,00	40.000,00	40.000,00
12	367 0127 GESTÃO DA EDUCAÇÃO ESPECIAL	0,00	0,00	40.000,00	40.000,00
12.367.0127.2143.0000	GESTÃO ADMINISTRATIVA DO PROGRAMA DE EDUCAÇÃO ESPECIAL	0,00	0,00	40.000,00	40.000,00
13	Cultura	0,00	350.000,00	215.000,00	565.000,00
13	361 Ensino Fundamental	0,00	200.000,00	0,00	200.000,00
13	361 0120 GESTÃO EDUCACIONAL - ENSINO FUNDAMENTAL E INFANTIL	0,00	200.000,00	0,00	200.000,00
13.361.0120.1023.0000	CONSTRUÇÃO DE CENTRO ADMINISTRATIVO PARA FUNCIONAMENTO DAS ATIVIDADES DO SETOR EDUCACIONAL	0,00	200.000,00	0,00	200.000,00
13	392 Difusão Cultural	0,00	150.000,00	125.000,00	275.000,00
13	392 0120 GESTÃO EDUCACIONAL - ENSINO FUNDAMENTAL E INFANTIL	0,00	50.000,00	0,00	50.000,00
13.392.0120.1024.0000	CONSTRUÇÃO, AMPLIAÇÃO, E REFORMA DE IMÓVEIS PARA O FUNCIONAMENTO DA BIBLIOTECA MUNICIPAL	0,00	50.000,00	0,00	50.000,00
13	392 0181 GESTÃO DE EVENTOS CULTURAIS E FESTIVIDADES	0,00	30.000,00	115.000,00	145.000,00
13.392.0181.1079.0000	AQUISIÇÃO DE INSTRUMENTOS PARA BANDAS MÚSICAIS E MARCIAIS	0,00	30.000,00	0,00	30.000,00
13.392.0181.2155.0000	PROMOÇÃO DE PROJETOS CULTURAIS ARTÍSTICOS LITERÁRIOS	0,00	0,00	30.000,00	30.000,00
13.392.0181.2156.0000	IMPLANTAÇÃO DE BANDAS MÚSICAIS E MARCIAIS	0,00	0,00	25.000,00	25.000,00
13.392.0181.2157.0000	IMPLANTAÇÃO DE UM CORAL MUSICAL	0,00	0,00	15.000,00	15.000,00
13.392.0181.2158.0000	CONCESSÃO DE PRÊMIOS EM COMPETIÇÕES PROMOVIDA PELO MUNICÍPIO NO ÂMBITO EDUCACIONAL E CULTURAL	0,00	0,00	45.000,00	45.000,00
13	392 0270 GESTÃO DO DESPORTO E LAZER NO MUNICÍPIO	0,00	70.000,00	10.000,00	80.000,00
13.392.0270.1020.0000	CONSTRUÇÃO, REFORMA E AMPLIAÇÃO DE IMÓVEIS E IMPLANTAÇÃO DE ESPAÇO CULTURAL PARA EVENTOS	0,00	70.000,00	0,00	70.000,00
13.392.0270.2234.0000	INCENTIVO A DIVULGAÇÃO DO MUNICÍPIO ATRAVÉS DA PARTICIPAÇÃO EM EVENTOS CULTURAIS E FESTIVOS	0,00	0,00	10.000,00	10.000,00
13	812 Desporto Comunitário	0,00	0,00	90.000,00	90.000,00
13	812 0181 GESTÃO DE EVENTOS CULTURAIS E FESTIVIDADES	0,00	0,00	90.000,00	90.000,00
13.812.0181.2159.0000	MANUTENÇÃO DE PROGRAMA ESPORTE SOLIDÁRIO	0,00	0,00	15.000,00	15.000,00
13.812.0181.2161.0000	MANUTENÇÃO DAS ATIVIDADES DE APOIO AO DESPORTO AMADOR E ESCOLA DE MÚSICA	0,00	0,00	75.000,00	75.000,00
15	Urbanismo	0,00	3.440.000,00	3.540.000,00	6.980.000,00
15	451 Infra-Estrutura Urbana	0,00	2.280.000,00	200.000,00	2.480.000,00
15	451 0003 CONSÓRCIOS PÚBLICOS	0,00	50.000,00	200.000,00	250.000,00
15.451.0003.1259.0000	AQUISIÇÃO DE EQUIPAMENTOS DIVERSOS EM PARCERIA COM CONSÓRCIO PÚBLICO	0,00	50.000,00	0,00	50.000,00
15.451.0003.2294.0000	MANUTENÇÃO DO CONSÓRCIO PÚBLICO	0,00	0,00	200.000,00	200.000,00

PREFEITURA MUNICIPAL DE CORTÊS

Rua Coronel José Belarmino, 48 - CNPJ:10273548/0001-69

Orçamento Programa - Exercício de 2014

Anexo 07

Page 11

Lei: 1008, Data: 26/12/2013

PROGRAMA DE TRABALHO DO GOVERNO
 DEMONSTRATIVO DE FUNÇÕES, SUBFUNÇÕES E PROGRAMAS
 POR PROJETOS, ATIVIDADES E OPERAÇÕES ESPECIAIS
 (Inc.II, § 2º, Art.2º)

Código	Especificação	Operação Especial	Projetos	Atividades	T o t a l
15	Urbanismo	0,00	3.440.000,00	3.540.000,00	6.980.000,00
15	451 Infra-Estrutura Urbana	0,00	2.280.000,00	200.000,00	2.480.000,00
15	451 0150 GESTÃO DE URBANISMO	0,00	585.000,00	0,00	585.000,00
15.451.0150.1029.0000	CONSTRUÇÃO, REFORMA, AMPLIAÇÃO E/OU MELHORAMENTO DE PRAÇAS, PARQUES E JARDINS	0,00	140.000,00	0,00	140.000,00
15.451.0150.1051.0000	RECUPERAÇÃO E/OU CONSTRUÇÃO DE CAIS ÀS MARGENS DO RIO SIRINHAÉM	0,00	430.000,00	0,00	430.000,00
15.451.0150.1053.0000	CONSTRUÇÃO E REFORMA DO PORTAL DE ENTRADA DA CIDADE DE CORTÊS	0,00	15.000,00	0,00	15.000,00
15	451 0151 CONSERVAÇÃO DE VIAS URBANAS E RURAIS	0,00	1.200.000,00	0,00	1.200.000,00
15.451.0151.1027.0000	CONSTRUÇÃO, REFORMA, AMPLIAÇÃO E/OU CONSTRUÇÃO DE ESCADAS, RAMPAS, MUROS E OUTROS	0,00	450.000,00	0,00	450.000,00
15.451.0151.1030.0000	CONSTRUÇÃO E RESTRUTURAÇÃO DE CALÇAMENTO E MEIO-FIO E/OU REVITALIZAÇÃO ASFÁLTICO	0,00	750.000,00	0,00	750.000,00
15	451 0202 TRATAMENTO DO LIXO NO MUNICÍPIO	0,00	120.000,00	0,00	120.000,00
15.451.0202.1025.0000	IMPLANTAÇÃO DE USINA DE COMPOSTAGEM E TRATAMENTO DE LIXO URBANO	0,00	120.000,00	0,00	120.000,00
15	451 0250 GESTÃO E AMPLIAÇÃO DA REDE DE ENERGIA MUNICIPAL	0,00	225.000,00	0,00	225.000,00
15.451.0250.1028.0000	AMPLIAÇÃO DE SISTEMA DE ILUMINAÇÃO PÚBLICA DO MUNICÍPIO	0,00	225.000,00	0,00	225.000,00
15	451 0280 DESAPROPRIAÇÕES	0,00	100.000,00	0,00	100.000,00
15.451.0280.1026.0000	DESAPROPRIAÇÃO DE IMÓVEIS/TERRENOS NECESSÁRIOS A EXECUÇÃO DE PROJETOS URBANOS	0,00	100.000,00	0,00	100.000,00
15	452 Serviços Urbanos	0,00	960.000,00	2.540.000,00	3.500.000,00
15	452 0001 GESTÃO ADMINISTRATIVA MUNICIPAL	0,00	360.000,00	1.255.000,00	1.615.000,00
15.452.0001.1031.0000	AQUISIÇÃO DE MÓVEIS, COMPUTADORES E UTENSÍLIOS DIVERSOS	0,00	10.000,00	0,00	10.000,00
15.452.0001.1033.0000	AQUISIÇÃO DE EQUIPAMENTOS E UTENSÍLIOS PARA ATIVIDADES DO SETOR DE OBRAS PÚBLICAS	0,00	350.000,00	0,00	350.000,00
15.452.0001.2067.0000	MANUTENÇÃO DAS AÇÕES DE CARÁTER CONTINUADO DA UNIDADE	0,00	0,00	1.205.000,00	1.205.000,00
15.452.0001.2284.0000	CONTRATAÇÃO DE ACESSORIA ESPECIALIZADA DESTINADA A ELABORAÇÃO DOS PROJETOS E ACOMPANHAMENTO DE OBRAS NO MUNICÍPIO.	0,00	0,00	50.000,00	50.000,00
15	452 0150 GESTÃO DE URBANISMO	0,00	100.000,00	45.000,00	145.000,00
15.452.0150.1035.0000	CONSTRUÇÃO, REFORMA, MELHORAMENTO E/OU AMPLIAÇÃO DE CEMITÉRIO E VELÓRIO	0,00	100.000,00	0,00	100.000,00
15.452.0150.2071.0000	MANUTENÇÃO DAS AÇÕES DOS SERVIÇOS DO CEMITÉRIO	0,00	0,00	45.000,00	45.000,00
15	452 0170 GESTÃO DO SANEAMENTO BASICO	0,00	0,00	480.000,00	480.000,00
15.452.0170.2070.0000	MANUTENÇÃO DAS AÇÕES DE ABASTECIMENTO D'AGUA	0,00	0,00	480.000,00	480.000,00
15	452 0202 TRATAMENTO DO LIXO NO MUNICÍPIO	0,00	150.000,00	760.000,00	910.000,00
15.452.0202.1034.0000	CONSTRUÇÃO DE USINA DE RECICLAGEM DE LIXO DOMICILIAR	0,00	150.000,00	0,00	150.000,00
15.452.0202.2068.0000	MANUTENÇÃO DAS AÇÕES DE LIMPEZA PÚBLICA	0,00	0,00	760.000,00	760.000,00
15	452 0280 DESAPROPRIAÇÕES	0,00	350.000,00	0,00	350.000,00
15.452.0280.1032.0000	DESAPROPRIAÇÃO DE TERRENOS PARA COLOCAÇÃO DE LIXO URBANO	0,00	100.000,00	0,00	100.000,00
15.452.0280.1036.0000	DESAPROPRIAÇÃO DE TERRENOS PARA CONSTRUÇÃO DE CEMITÉRIOS	0,00	250.000,00	0,00	250.000,00
15	453 Transportes Coletivos Urbanos	0,00	100.000,00	0,00	100.000,00

PREFEITURA MUNICIPAL DE CORTÊS

Rua Coronel José Belarmino, 48 - CNPJ:10273548/0001-69

Orçamento Programa - Exercício de 2014

Anexo 07

Page 12

Lei: 1008, Data: 26/12/2013

PROGRAMA DE TRABALHO DO GOVERNO
 DEMONSTRATIVO DE FUNÇÕES, SUBFUNÇÕES E PROGRAMAS
 POR PROJETOS, ATIVIDADES E OPERAÇÕES ESPECIAIS
 (Inc.II, § 2º, Art.2º)

Código	Especificação	Operação Especial	Projetos	Atividades	T o t a l
15	Urbanismo	0,00	3.440.000,00	3.540.000,00	6.980.000,00
15	453 Transportes Coletivos Urbanos	0,00	100.000,00	0,00	100.000,00
15	453 0001 GESTÃO ADMINISTRATIVA MUNICIPAL	0,00	100.000,00	0,00	100.000,00
15.453.0001.1015.0000	AQUISIÇÃO DE VEÍCULOS E MAQUINAS PARA UNIDADE	0,00	100.000,00	0,00	100.000,00
15	541 Preservação e Conservação Ambiental	0,00	0,00	800.000,00	800.000,00
15	541 0003 CONSÓRCIOS PUBLICOS	0,00	0,00	800.000,00	800.000,00
15.541.0003.2294.0000	MANUTENÇÃO DO CONSÓRCIO PÚBLICO	0,00	0,00	800.000,00	800.000,00
15	695 Turismo	0,00	100.000,00	0,00	100.000,00
15	695 0270 GESTÃO DO DESPORTO E LAZER NO MUNICÍPIO	0,00	100.000,00	0,00	100.000,00
15.695.0270.1052.0000	MELHORAMENTO DO BALNEARIO DO BANHO DA CERVEJA	0,00	100.000,00	0,00	100.000,00
16	Habitação	0,00	400.000,00	0,00	400.000,00
16	482 Habitação Urbana	0,00	400.000,00	0,00	400.000,00
16	482 0160 POLÍTICAS HABITACIONAIS À POPULAÇÃO CARENTE	0,00	400.000,00	0,00	400.000,00
16.482.0160.1037.0000	EXECUÇÃO DE PROJETOS DE CONSTRUÇÃO DE CASAS PARA A POPULAÇÃO DE BAIXA RENDA	0,00	400.000,00	0,00	400.000,00
17	Saneamento	0,00	430.000,00	0,00	430.000,00
17	511 Saneamento Básico Rural	0,00	150.000,00	0,00	150.000,00
17	511 0170 GESTÃO DO SANEAMENTO BASICO	0,00	150.000,00	0,00	150.000,00
17.511.0170.1039.0000	IMPLANTAÇÃO DE SISTEMA DE ABASTECIMENTO D'AGUA, CONSTRUÇÃO DE AÇUDES E CISTERNAS	0,00	150.000,00	0,00	150.000,00
17	512 Saneamento Básico Urbano	0,00	280.000,00	0,00	280.000,00
17	512 0150 GESTÃO DE URBANISMO	0,00	20.000,00	0,00	20.000,00
17.512.0150.1041.0000	CONSTRUÇÃO, REFORMA E/OU AMPLIAÇÃO DE BANHEIROS E SANITÁRIOS PÚBLICOS	0,00	20.000,00	0,00	20.000,00
17	512 0160 POLÍTICAS HABITACIONAIS À POPULAÇÃO CARENTE	0,00	150.000,00	0,00	150.000,00
17.512.0160.1042.0000	CONSTRUÇÃO DE UNIDADES SANITÁRIAS DOMICILIARES	0,00	150.000,00	0,00	150.000,00
17	512 0170 GESTÃO DO SANEAMENTO BASICO	0,00	90.000,00	0,00	90.000,00
17.512.0170.1040.0000	CONSTRUÇÃO E RESTAURAÇÃO DE ESGOTOS, GALERIA, BUEIROS E OUTROS	0,00	90.000,00	0,00	90.000,00
17	512 0202 TRATAMENTO DO LIXO NO MUNICÍPIO	0,00	20.000,00	0,00	20.000,00
17.512.0202.1038.0000	AQUISIÇÃO DE EQUIPAMENTOS PARA USINA DE TRATAMENTO DE LIXO	0,00	20.000,00	0,00	20.000,00
18	Gestão Ambiental	0,00	150.000,00	235.000,00	385.000,00
18	541 Preservação e Conservação Ambiental	0,00	150.000,00	235.000,00	385.000,00

PREFEITURA MUNICIPAL DE CORTÊS

Rua Coronel José Belarmino, 48 - CNPJ:10273548/0001-69

Orçamento Programa - Exercício de 2014

Anexo 07

Page 13

Lei: 1008, Data: 26/12/2013

PROGRAMA DE TRABALHO DO GOVERNO
DEMONSTRATIVO DE FUNÇÕES, SUBFUNÇÕES E PROGRAMAS
POR PROJETOS, ATIVIDADES E OPERAÇÕES ESPECIAIS
(Inc.II, § 2º, Art.2º)

Código	Especificação	Operação Especial	Projetos	Atividades	T o t a l
18	Gestão Ambiental	0,00	150.000,00	235.000,00	385.000,00
18	541 Preservação e Conservação Ambiental	0,00	150.000,00	235.000,00	385.000,00
18	541 0180 GESTÃO AMBIENTAL	0,00	70.000,00	235.000,00	305.000,00
18.541.0180.1088.0000	MODERNIZAÇÃO DA ESTRUTURA ADMINISTRATIVA	0,00	10.000,00	0,00	10.000,00
18.541.0180.1089.0000	CONSTRUÇÃO, REFORMA, ADAPTAÇÃO DE UNIDADE DE RESÍDUOS SÓLIDOS	0,00	30.000,00	0,00	30.000,00
18.541.0180.1090.0000	RECUPERAÇÃO DAS MARGENS DO RIO SIRINHAÉM	0,00	30.000,00	0,00	30.000,00
18.541.0180.2176.0000	MANUTENÇÃO DA UNIDADE ADMINISTRATIVA	0,00	0,00	150.000,00	150.000,00
18.541.0180.2178.0000	IMPLANTAÇÃO DO PROJETO DE PRESERVAÇÃO E PAISAGENS	0,00	0,00	20.000,00	20.000,00
18.541.0180.2180.0000	PROJETO DE RECUPERAÇÃO DE ÁREAS DE LAZER	0,00	0,00	20.000,00	20.000,00
18.541.0180.2181.0000	RECUPERAÇÃO DAS MARGENS DO RIO SIRINHAÉM	0,00	0,00	30.000,00	30.000,00
18.541.0180.2194.0000	IMPLANTAÇÃO DE UM VIVEIRO MUNICIPAL DE MUDAS DE PLANTAS NATIVAS	0,00	0,00	15.000,00	15.000,00
18	541 0202 TRATAMENTO DO LIXO NO MUNICÍPIO	0,00	80.000,00	0,00	80.000,00
18.541.0202.1256.0000	PROJETO PARA AQUISIÇÃO DE UM VEICULO, COM COMPACTADOR, PARA COLETA DE LIXO	0,00	80.000,00	0,00	80.000,00
19	Ciência e Tecnologia	0,00	0,00	20.000,00	20.000,00
19	573 Difusão do Conhecimento Científico e Tecnológico	0,00	0,00	20.000,00	20.000,00
19	573 0190 GESTÃO EM CIÊNCIA E TECNOLOGIA	0,00	0,00	20.000,00	20.000,00
19.573.0190.2074.0000	EXECUÇÃO DE PROJETOS EM CONVÊNIO COM SEBRAE/SENAI/SENAC	0,00	0,00	20.000,00	20.000,00
20	Agricultura	0,00	340.000,00	255.000,00	595.000,00
20	605 Abastecimento	0,00	100.000,00	0,00	100.000,00
20	605 0215 GESTÃO DE FEIRAS, MERCADOS E MATADOUROS MUNICIPAIS	0,00	100.000,00	0,00	100.000,00
20.605.0215.1046.0000	CONSTRUÇÃO, REFORMA E AMPLIAÇÃO DOS MERCADOS, AÇOUGUES E MATADOUROS	0,00	100.000,00	0,00	100.000,00
20	606 Extensão Rural	0,00	240.000,00	255.000,00	495.000,00
20	606 0200 GESTÃO DA AGRICULTURA NO MUNICÍPIO	0,00	240.000,00	255.000,00	495.000,00
20.606.0200.1045.0000	CONSTRUÇÃO DE CENTROS COMUNITÁRIOS NO MEIO RURAL	0,00	20.000,00	0,00	20.000,00
20.606.0200.1047.0000	CONSTRUÇÃO DE CENTRAL DE ABASTECIMENTO PARA DISCIPLINAR A DISTRIBUIÇÃO DE PRODUÇÃO AGRÍCOLA	0,00	20.000,00	0,00	20.000,00
20.606.0200.1056.0000	AQUISIÇÃO DE MÁQUINAS, VEÍCULOS E EQUIPAMENTOS AGRÍCOLAS	0,00	200.000,00	0,00	200.000,00
20.606.0200.2073.0000	MANUTENÇÃO DE AÇÃO DE CARÁTER CONTINUADO DA UNIDADE	0,00	0,00	150.000,00	150.000,00
20.606.0200.2075.0000	IMPLANTAÇÃO DE PROGRAMA DE AGRICULTURA FAMILIAR E SEMEANTEIRA	0,00	0,00	30.000,00	30.000,00
20.606.0200.2076.0000	CONTRATAÇÃO DE ACESSORIA ESPECIALIZADA	0,00	0,00	20.000,00	20.000,00
20.606.0200.2077.0000	LOCAÇÃO DE VEÍCULO PARA ARAÇÃO DE TERRAS AGRÍCOLA E AMPLIAÇÃO BARRAGENS	0,00	0,00	20.000,00	20.000,00
20.606.0200.2078.0000	PROMOÇÃO DE FEIRAS AGRÍCOLAS E TURISMO RURAL	0,00	0,00	30.000,00	30.000,00
20.606.0200.2079.0000	AQUISIÇÃO DE SEMENTES E VACINAS PARA DISTRIBUIÇÃO	0,00	0,00	5.000,00	5.000,00
23	Comércio e Serviços	0,00	30.000,00	1.020.000,00	1.050.000,00
23	122 Administração Geral	0,00	30.000,00	165.000,00	195.000,00

PREFEITURA MUNICIPAL DE CORTÊS

Rua Coronel José Belarmino, 48 - CNPJ:10273548/0001-69

Orçamento Programa - Exercício de 2014

Anexo 07

Page 14

Lei: 1008, Data: 26/12/2013

PROGRAMA DE TRABALHO DO GOVERNO
 DEMONSTRATIVO DE FUNÇÕES, SUBFUNÇÕES E PROGRAMAS
 POR PROJETOS, ATIVIDADES E OPERAÇÕES ESPECIAIS
 (Inc.II, § 2º, Art.2º)

Código	Especificação	Operação Especial	Projetos	Atividades	T o t a l
23	Comércio e Serviços	0,00	30.000,00	1.020.000,00	1.050.000,00
23	122 Administração Geral	0,00	30.000,00	165.000,00	195.000,00
23	122 0230 INCENTIVO AO COMERCIO E SERVIÇOS NO MUNICÍPIO	0,00	30.000,00	165.000,00	195.000,00
23.122.0230.1057.0000	AQUISIÇÃO DE VEÍCULOS E EQUIPAMENTOS PARA UNIDADE	0,00	30.000,00	0,00	30.000,00
23.122.0230.2081.0000	MANUTENÇÃO DAS AÇÕES DE CARÁTER CONTINUADO DA UNIDADE	0,00	0,00	165.000,00	165.000,00
23	692 Comercialização	0,00	0,00	75.000,00	75.000,00
23	692 0215 GESTÃO DE FEIRAS, MERCADOS E MATADOUROS MUNICIPAIS	0,00	0,00	75.000,00	75.000,00
23.692.0215.2072.0000	MANUTENÇÃO DAS AÇÕES DE CARÁTER CONTINUADO DA UNIDADE, MERCADO E AÇOUGUE	0,00	0,00	75.000,00	75.000,00
23	695 Turismo	0,00	0,00	740.000,00	740.000,00
23	695 0001 GESTÃO ADMINISTRATIVA MUNICIPAL	0,00	0,00	25.000,00	25.000,00
23.695.0001.2086.0000	DESPESAS COM OUTROS ENTES FEDERADOS	0,00	0,00	25.000,00	25.000,00
23	695 0181 GESTÃO DE EVENTOS CULTURAIS E FESTIVIDADES	0,00	0,00	715.000,00	715.000,00
23.695.0181.2082.0000	CONTRATAÇÃO DE SEGURANÇA PARTICULAR PARA AS FESTIVIDADES	0,00	0,00	50.000,00	50.000,00
23.695.0181.2084.0000	PATROCÍNIO DE BLOCOS E TROCAS CARNAVALESCAS E GRUPOS ARTÍSTICOS	0,00	0,00	30.000,00	30.000,00
23.695.0181.2085.0000	PROMOÇÃO DE FESTAS TRADICIONAIS E FOLCLÓRICAS NO MUNICÍPIO	0,00	0,00	590.000,00	590.000,00
23.695.0181.2087.0000	FOMENTAR OS PRODUTOS ARTESANAIS PARA A GERAÇÃO DE RENDA	0,00	0,00	15.000,00	15.000,00
23.695.0181.2088.0000	PROGRAMA DE PROJEÇÃO DE CINEMA, VÍDEO E AÇÕES DE PROMOÇÃO T	0,00	0,00	15.000,00	15.000,00
23.695.0181.2089.0000	IMPLANTAÇÃO DE INFRA-ESTRUTURA TURÍSTICA NA PE 085	0,00	0,00	15.000,00	15.000,00
23	812 Desporto Comunitário	0,00	0,00	40.000,00	40.000,00
23	812 0181 GESTÃO DE EVENTOS CULTURAIS E FESTIVIDADES	0,00	0,00	40.000,00	40.000,00
23.812.0181.2083.0000	PREMIAÇÃO E CONCESSÃO DE PRÊMIOS E PARTICIPAÇÃO EM COMPETIÇÃO PROMOVIDAS PELO MUNICÍPIO	0,00	0,00	40.000,00	40.000,00
25	Energia	0,00	80.000,00	0,00	80.000,00
25	752 Energia Elétrica	0,00	80.000,00	0,00	80.000,00
25	752 0250 GESTÃO E AMPLIAÇÃO DA REDE DE ENERGIA MUNICIPAL	0,00	80.000,00	0,00	80.000,00
25.752.0250.1048.0000	EXECUÇÃO DE PROJETOS ESPECIAIS DE ELETRIFICAÇÃO RURAL	0,00	80.000,00	0,00	80.000,00
26	Transporte	0,00	175.000,00	0,00	175.000,00
26	782 Transporte Rodoviário	0,00	175.000,00	0,00	175.000,00
26	782 0151 CONSERVAÇÃO DE VIAS URBANAS E RURAIS	0,00	175.000,00	0,00	175.000,00
26.782.0151.1049.0000	CONSTRUÇÃO, AMPLIAÇÃO, RECUPERAÇÃO E MANUTENÇÃO DE ESTRADAS	0,00	145.000,00	0,00	145.000,00
26.782.0151.1257.0000	IMPLANTAÇÃO DE PROJETO DE ESTRUTURA VIARIA DO MUNICÍPIO	0,00	30.000,00	0,00	30.000,00

PREFEITURA MUNICIPAL DE CORTÊS

Rua Coronel José Belarmino, 48 - CNPJ:10273548/0001-69

Orçamento Programa - Exercício de 2014

Anexo 07

Page 15

PROGRAMA DE TRABALHO DO GOVERNO
 DEMONSTRATIVO DE FUNÇÕES, SUBFUNÇÕES E PROGRAMAS
 POR PROJETOS, ATIVIDADES E OPERAÇÕES ESPECIAIS
 (Inc.II, § 2º, Art.2º)

Lei: 1008, Data: 26/12/2013

Código	Especificação	Operação Especial	Projetos	Atividades	T o t a l
27	Desporto e Lazer	0,00	145.000,00	0,00	145.000,00
27	812 Desporto Comunitário	0,00	145.000,00	0,00	145.000,00
27	812 0270 GESTÃO DO DESPORTO E LAZER NO MUNICÍPIO	0,00	145.000,00	0,00	145.000,00
27.812.0270.1054.0000	CONSTRUÇÃO DE QUADRAS POLIESPORTIVAS E ESTÁDIO MUNICIPAL	0,00	145.000,00	0,00	145.000,00
28	Encargos Especiais	0,00	0,00	2.199.000,00	2.199.000,00
28	031 Ação Legislativa	0,00	0,00	175.000,00	175.000,00
28	031 0010 MANUTENÇÃO DAS ATIVIDADES DO PODER LEGISLATIVO	0,00	0,00	175.000,00	175.000,00
28.031.0010.2009.0000	ENCARGOS PREVIDENCIÁRIOS RGPS	0,00	0,00	175.000,00	175.000,00
28	271 Previdência Básica	0,00	0,00	16.000,00	16.000,00
28	271 0010 MANUTENÇÃO DAS ATIVIDADES DO PODER LEGISLATIVO	0,00	0,00	16.000,00	16.000,00
28.271.0010.2010.0000	ENCARGOS PREVIDENCIÁRIOS RPPS	0,00	0,00	16.000,00	16.000,00
28	846 Outros Encargos Especiais	0,00	0,00	2.008.000,00	2.008.000,00
28	846 0000 ENCARGOS ESPECIAS	0,00	0,00	1.078.000,00	1.078.000,00
28.846.0000.2055.0000	CONTRIBUIÇÃO DO MUNICÍPIO PARA O PASEP	0,00	0,00	200.000,00	200.000,00
28.846.0000.2057.0000	AMORTIZAÇÃO E ENCARGOS DA DÍVIDA COM INSS/FGTS/CELPE E OUTROS	0,00	0,00	748.000,00	748.000,00
28.846.0000.2062.0000	PAGAMENTO DE DECISÕES JUDICIAIS E PRECATORIOS	0,00	0,00	100.000,00	100.000,00
28.846.0000.2290.0000	PAGAMENTOS AO FGTS	0,00	0,00	30.000,00	30.000,00
28	846 0091 REGIME GERAL DE PREVIDÊNCIA SOCIAL - RGPS	0,00	0,00	300.000,00	300.000,00
28.846.0091.2058.0000	CONTRIBUIÇÃO PARA O RGPS	0,00	0,00	300.000,00	300.000,00
28	846 0092 PREVIDÊNCIA SOCIAL DO SERVIDOR PÚBLICO-RPPS	0,00	0,00	630.000,00	630.000,00
28.846.0092.2059.0000	COBERTURA DE DÉFICIT TÉCNICO DO SISTEMA PRÓPRIO DE PREVIDÊNCIA	0,00	0,00	100.000,00	100.000,00
28.846.0092.2060.0000	CONTRIBUIÇÃO PARA O RPPS	0,00	0,00	400.000,00	400.000,00
28.846.0092.2061.0000	AMORTIZAÇÃO DE PARCELAMENTO COM O CORTÊSPREV	0,00	0,00	130.000,00	130.000,00
99	Reserva de Contingência	845.000,00	0,00	0,00	845.000,00
99	999 Reserva de Contingência	845.000,00	0,00	0,00	845.000,00
99	999 9999 RESERVA DE CONTINGÊNCIA	845.000,00	0,00	0,00	845.000,00
99.999.9999.0999.0000	RESERVA DE CONTINGÊNCIA	845.000,00	0,00	0,00	845.000,00

PREFEITURA MUNICIPAL DE CORTÊS

Rua Coronel José Belarmino, 48 - CNPJ:10273548/0001-69

Orçamento Programa - Exercício de 2014

Anexo 07

Page 16

Lei: 1008, Data: 26/12/2013

PROGRAMA DE TRABALHO DO GOVERNO
DEMONSTRATIVO DE FUNÇÕES, SUBFUNÇÕES E PROGRAMAS
POR PROJETOS, ATIVIDADES E OPERAÇÕES ESPECIAIS
(Inc.II, § 2º, Art.2º)

Código	Especificação	Operação Especial	Projetos	Atividades	T o t a l	
		TOTAL	845.000,00	9.258.000,00	43.897.000,00	54.000.000,00

PREFEITURA MUNICIPAL DE CORTÊS

Rua Coronel José Belarmino, 48 - CNPJ:10273548/0001-69

Orçamento Programa - Exercício de 2014

Anexo 08

Page 1

DESPESA POR FUNÇÃO, SUBFUNÇÃO E PROGRAMAS
CONFORME O VÍNCULO COM OS RECURSOS

Lei: 1008, Data: 26/12/2013

(Inc.II, § 2º, Art.2º)

Código	Especificação	Ordinário	Vinculado	Adm. Indireta	T o t a l
01	Legislativa	1.699.000,00			1.699.000,00
01 031	Ação Legislativa	1.630.000,00			1.630.000,00
01 031 0010	MANUTENÇÃO DAS ATIVIDADES DO PODER LEGISLATIVO	1.630.000,00			1.630.000,00
01 124	Controle Interno	69.000,00			69.000,00
01 124 0010	MANUTENÇÃO DAS ATIVIDADES DO PODER LEGISLATIVO	69.000,00			69.000,00
04	Administração	3.860.000,00			3.860.000,00
04 122	Administração Geral	3.475.000,00			3.475.000,00
04 122 0001	GESTÃO ADMINISTRATIVA MUNICIPAL	2.335.000,00			2.335.000,00
04 122 0003	CONSORCIOS PUBLICOS	160.000,00			160.000,00
04 122 0021	ADMINISTRAÇÃO GERAL	30.000,00			30.000,00
04 122 0056	GESTÃO FINANCEIRA	820.000,00			820.000,00
04 122 0061	AÇÕES DESTINADAS A DEFESA CIVIL	130.000,00			130.000,00
04 124	Controle Interno	200.000,00			200.000,00
04 124 0060	OPERAÇÕES DO CONTROLE INTERNO	200.000,00			200.000,00
04 126	Tecnologia da Informação	95.000,00			95.000,00
04 126 0021	ADMINISTRAÇÃO GERAL	40.000,00			40.000,00
04 126 0190	GESTÃO EM CIÊNCIA E TECNOLOGIA	55.000,00			55.000,00
04 128	Formação de Recursos Humanos	60.000,00			60.000,00
04 128 0007	CAPACITAÇÃO DE RECURSOS HUMANOS	60.000,00			60.000,00
04 131	Comunicação Social	30.000,00			30.000,00
04 131 0001	GESTÃO ADMINISTRATIVA MUNICIPAL	30.000,00			30.000,00
08	Assistência Social	905.000,00		3.380.000,00	4.285.000,00
08 122	Administração Geral	245.000,00			245.000,00
08 122 0080	ASSISTÊNCIA SOCIAL GERAL	245.000,00			245.000,00
08 128	Formação de Recursos Humanos	40.000,00		30.000,00	70.000,00
08 128 0007	CAPACITAÇÃO DE RECURSOS HUMANOS	40.000,00		30.000,00	70.000,00
08 241	Assistência ao Idoso	270.000,00		65.000,00	335.000,00
08 241 0021	ADMINISTRAÇÃO GERAL	145.000,00			145.000,00
08 241 0081	PROMOÇÃO DOS DIREITOS DOS IDOSOS	125.000,00		65.000,00	190.000,00
08 243	Assistência à Criança e ao Adolescente	205.000,00		605.000,00	810.000,00
08 243 0083	PROMOÇÃO DOS DIREITOS DA CRIANÇA E DO ADOLESCENTE	205.000,00		605.000,00	810.000,00
08 244	Assistência Comunitária	145.000,00		2.500.000,00	2.645.000,00
08 244 0004	APOIO AOS CONSELHOS MUNICIPAIS	90.000,00		50.000,00	140.000,00
08 244 0080	ASSISTÊNCIA SOCIAL GERAL	55.000,00		2.415.000,00	2.470.000,00
08 244 0083	PROMOÇÃO DOS DIREITOS DA CRIANÇA E DO ADOLESCENTE			35.000,00	35.000,00
08 271	Previdência Básica			80.000,00	80.000,00
08 271 0091	REGIME GERAL DE PREVIDÊNCIA SOCIAL - RGPS			80.000,00	80.000,00
08 272	Previdência do Regime Estatutário			50.000,00	50.000,00
08 272 0092	PREVIDÊNCIA SOCIAL DO SERVIDOR PÚBLICO-RPPS			50.000,00	50.000,00
08 306	Alimentação e Nutrição			50.000,00	50.000,00
08 306 0080	ASSISTÊNCIA SOCIAL GERAL			50.000,00	50.000,00
09	Previdência Social	270.000,00		3.255.000,00	3.525.000,00

PREFEITURA MUNICIPAL DE CORTÊS

Rua Coronel José Belarmino, 48 - CNPJ:10273548/0001-69

Orçamento Programa - Exercício de 2014

Anexo 08

Page 2

Lei: 1008, Data: 26/12/2013

DESPESA POR FUNÇÃO, SUBFUNÇÃO E PROGRAMAS
CONFORME O VÍNCULO COM OS RECURSOS

(Inc.II, § 2º, Art.2º)

Código	Especificação	Ordinário	Vinculado	Adm. Indireta	T o t a l
09 271	Previdência Básica	90.000,00			90.000,00
09 271 0091	REGIME GERAL DE PREVIDÊNCIA SOCIAL - RGPS	90.000,00			90.000,00
09 272	Previdência do Regime Estatutário	180.000,00		3.255.000,00	3.435.000,00
09 272 0001	GESTÃO ADMINISTRATIVA MUNICIPAL	180.000,00			180.000,00
09 272 0092	PREVIDÊNCIA SOCIAL DO SERVIDOR PÚBLICO-RPPS			3.255.000,00	3.255.000,00
10	Saúde		450.000,00	10.790.000,00	11.240.000,00
10 122	Administração Geral			1.780.000,00	1.780.000,00
10 122 0001	GESTÃO ADMINISTRATIVA MUNICIPAL			365.000,00	365.000,00
10 122 0003	CONSÓRCIOS PUBLICOS			1.395.000,00	1.395.000,00
10 122 0004	APOIO AOS CONSELHOS MUNICIPAIS			20.000,00	20.000,00
10 123	Administração Financeira			5.000,00	5.000,00
10 123 0001	GESTÃO ADMINISTRATIVA MUNICIPAL			5.000,00	5.000,00
10 128	Formação de Recursos Humanos			35.000,00	35.000,00
10 128 0007	CAPACITAÇÃO DE RECURSOS HUMANOS			35.000,00	35.000,00
10 271	Previdência Básica			300.000,00	300.000,00
10 271 0091	REGIME GERAL DE PREVIDÊNCIA SOCIAL - RGPS			300.000,00	300.000,00
10 272	Previdência do Regime Estatutário			320.000,00	320.000,00
10 272 0092	PREVIDÊNCIA SOCIAL DO SERVIDOR PÚBLICO-RPPS			320.000,00	320.000,00
10 301	Atenção Básica			6.360.000,00	6.360.000,00
10 301 0101	ASSISTÊNCIA A ATENÇÃO BASICA			6.360.000,00	6.360.000,00
10 302	Assistência Hospitalar e Ambulatorial		450.000,00	1.250.000,00	1.700.000,00
10 302 0100	PROMOÇÃO DE ASSISTÊNCIA A SAÚDE		450.000,00		450.000,00
10 302 0102	ATENDIMENTO AMBULATORIAL, EMERGENCIAL E HOSPITALAR			1.250.000,00	1.250.000,00
10 303	Suporte Profilático e Terapêutico			460.000,00	460.000,00
10 303 0103	ASSISTÊNCIA AO SUPORTE PROFILATICO E TERAPEUTICO			460.000,00	460.000,00
10 304	Vigilância Sanitária			125.000,00	125.000,00
10 304 0104	VIGILÂNCIA EM SAUDE			125.000,00	125.000,00
10 305	Vigilância Epidemiológica			135.000,00	135.000,00
10 305 0104	VIGILÂNCIA EM SAUDE			135.000,00	135.000,00
10 306	Alimentação e Nutrição			15.000,00	15.000,00
10 306 0106	ASSISTENCIA A ALIMENTAÇÃO E NUTRIÇÃO			15.000,00	15.000,00
10 846	Outros Encargos Especiais			5.000,00	5.000,00
10 846 0000	ENCARGOS ESPECIAS			5.000,00	5.000,00
12	Educação	4.492.000,00	11.030.000,00		15.522.000,00
12 361	Ensino Fundamental	3.605.000,00	10.500.000,00		14.105.000,00
12 361 0004	APOIO AOS CONSELHOS MUNICIPAIS	30.000,00			30.000,00
12 361 0007	CAPACITAÇÃO DE RECURSOS HUMANOS	75.000,00			75.000,00
12 361 0091	REGIME GERAL DE PREVIDÊNCIA SOCIAL - RGPS		250.000,00		250.000,00
12 361 0092	PREVIDÊNCIA SOCIAL DO SERVIDOR PÚBLICO-RPPS		760.000,00		760.000,00
12 361 0120	GESTÃO EDUCACIONAL - ENSINO FUNDAMENTAL E INFANTIL	2.105.000,00	9.440.000,00		11.545.000,00
12 361 0121	MERENDA ESCOLAR	1.060.000,00			1.060.000,00
12 361 0122	TRANSPORTE ESCOLAR NA EDUCAÇÃO DE BASE	335.000,00			335.000,00
12 361 0280	DESAPROPRIAÇÕES		50.000,00		50.000,00
12 362	Ensino Médio	80.000,00			80.000,00

PREFEITURA MUNICIPAL DE CORTÊS

Rua Coronel José Belarmino, 48 - CNPJ:10273548/0001-69

Orçamento Programa - Exercício de 2014

Anexo 08

Page 3

DESPESA POR FUNÇÃO, SUBFUNÇÃO E PROGRAMAS
CONFORME O VÍNCULO COM OS RECURSOS

Lei: 1008, Data: 26/12/2013

(Inc.II, § 2º, Art.2º)

Código	Especificação	Ordinário	Vinculado	Adm. Indireta	T o t a l
12 362 0125	GESTÃO DO ENSINO MEDIO	80.000,00			80.000,00
12 363	Ensino Profissional	55.000,00			55.000,00
12 363 0123	GESTÃO DO ENSINO PROFISSIONALIZANTE	55.000,00			55.000,00
12 364	Ensino Superior	165.000,00			165.000,00
12 364 0007	CAPACITAÇÃO DE RECURSOS HUMANOS	40.000,00			40.000,00
12 364 0124	TRANSPORTE UNIVERSITÁRIO	125.000,00			125.000,00
12 365	Educação Infantil	365.000,00	530.000,00		895.000,00
12 365 0120	GESTÃO EDUCACIONAL - ENSINO FUNDAMENTAL E INFANTIL	235.000,00	530.000,00		765.000,00
12 365 0121	MERENDA ESCOLAR	100.000,00			100.000,00
12 365 0122	TRANSPORTE ESCOLAR NA EDUCAÇÃO DE BASE	30.000,00			30.000,00
12 366	Educação de Jovens e Adultos	182.000,00			182.000,00
12 366 0126	ALFABETIZAÇÃO DE ADULTOS	182.000,00			182.000,00
12 367	Educação Especial	40.000,00			40.000,00
12 367 0127	GESTÃO DA EDUCAÇÃO ESPECIAL	40.000,00			40.000,00
13	Cultura	565.000,00			565.000,00
13 361	Ensino Fundamental	200.000,00			200.000,00
13 361 0120	GESTÃO EDUCACIONAL - ENSINO FUNDAMENTAL E INFANTIL	200.000,00			200.000,00
13 392	Difusão Cultural	275.000,00			275.000,00
13 392 0120	GESTÃO EDUCACIONAL - ENSINO FUNDAMENTAL E INFANTIL	50.000,00			50.000,00
13 392 0181	GESTÃO DE EVENTOS CULTURAIS E FESTIVIDADES	145.000,00			145.000,00
13 392 0270	GESTÃO DO DESPORTO E LAZER NO MUNICÍPIO	80.000,00			80.000,00
13 812	Desporto Comunitário	90.000,00			90.000,00
13 812 0181	GESTÃO DE EVENTOS CULTURAIS E FESTIVIDADES	90.000,00			90.000,00
15	Urbanismo	6.980.000,00			6.980.000,00
15 451	Infra-Estrutura Urbana	2.480.000,00			2.480.000,00
15 451 0003	CONSÓRCIOS PUBLICOS	250.000,00			250.000,00
15 451 0150	GESTÃO DE URBANISMO	585.000,00			585.000,00
15 451 0151	CONSERVAÇÃO DE VIAS URBANAS E RURAIS	1.200.000,00			1.200.000,00
15 451 0202	TRATAMENTO DO LIXO NO MUNICÍPIO	120.000,00			120.000,00
15 451 0250	GESTÃO E AMPLIAÇÃO DA REDE DE ENERGIA MUNICIPAL	225.000,00			225.000,00
15 451 0280	DESAPROPRIAÇÕES	100.000,00			100.000,00
15 452	Serviços Urbanos	3.500.000,00			3.500.000,00
15 452 0001	GESTÃO ADMINISTRATIVA MUNICIPAL	1.615.000,00			1.615.000,00
15 452 0150	GESTÃO DE URBANISMO	145.000,00			145.000,00
15 452 0170	GESTÃO DO SANEAMENTO BASICO	480.000,00			480.000,00
15 452 0202	TRATAMENTO DO LIXO NO MUNICÍPIO	910.000,00			910.000,00
15 452 0280	DESAPROPRIAÇÕES	350.000,00			350.000,00
15 453	Transportes Coletivos Urbanos	100.000,00			100.000,00
15 453 0001	GESTÃO ADMINISTRATIVA MUNICIPAL	100.000,00			100.000,00
15 541	Preservação e Conservação Ambiental	800.000,00			800.000,00
15 541 0003	CONSÓRCIOS PUBLICOS	800.000,00			800.000,00
15 695	Turismo	100.000,00			100.000,00
15 695 0270	GESTÃO DO DESPORTO E LAZER NO MUNICÍPIO	100.000,00			100.000,00
16	Habitação	400.000,00			400.000,00
16 482	Habitação Urbana	400.000,00			400.000,00

PREFEITURA MUNICIPAL DE CORTÊS

Rua Coronel José Belarmino, 48 - CNPJ:10273548/0001-69

Orçamento Programa - Exercício de 2014

Anexo 08

Page 4

Lei: 1008, Data: 26/12/2013

DESPESA POR FUNÇÃO, SUBFUNÇÃO E PROGRAMAS
CONFORME O VÍNCULO COM OS RECURSOS

(Inc.II, § 2º, Art.2º)

Código	Especificação	Ordinário	Vinculado	Adm. Indireta	T o t a l
16 482 0160	POLÍTICAS HABITACIONAIS À POPULAÇÃO CARENTE	400.000,00			400.000,00
17	Saneamento	430.000,00			430.000,00
17 511	Saneamento Básico Rural	150.000,00			150.000,00
17 511 0170	GESTÃO DO SANEAMENTO BASICO	150.000,00			150.000,00
17 512	Saneamento Básico Urbano	280.000,00			280.000,00
17 512 0150	GESTÃO DE URBANISMO	20.000,00			20.000,00
17 512 0160	POLÍTICAS HABITACIONAIS À POPULAÇÃO CARENTE	150.000,00			150.000,00
17 512 0170	GESTÃO DO SANEAMENTO BASICO	90.000,00			90.000,00
17 512 0202	TRATAMENTO DO LIXO NO MUNICÍPIO	20.000,00			20.000,00
18	Gestão Ambiental	385.000,00			385.000,00
18 541	Preservação e Conservação Ambiental	385.000,00			385.000,00
18 541 0180	GESTÃO AMBIENTAL	305.000,00			305.000,00
18 541 0202	TRATAMENTO DO LIXO NO MUNICÍPIO	80.000,00			80.000,00
19	Ciência e Tecnologia	20.000,00			20.000,00
19 573	Difusão do Conhecimento Científico e Tecnológico	20.000,00			20.000,00
19 573 0190	GESTÃO EM CIÊNCIA E TECNOLOGIA	20.000,00			20.000,00
20	Agricultura	595.000,00			595.000,00
20 605	Abastecimento	100.000,00			100.000,00
20 605 0215	GESTÃO DE FEIRAS, MERCADOS E MATADOUROS MUNICIPAIS	100.000,00			100.000,00
20 606	Extensão Rural	495.000,00			495.000,00
20 606 0200	GESTÃO DA AGRICULTURA NO MUNICÍPIO	495.000,00			495.000,00
23	Comércio e Serviços	1.050.000,00			1.050.000,00
23 122	Administração Geral	195.000,00			195.000,00
23 122 0230	INCENTIVO AO COMERCIO E SERVIÇOS NO MUNICÍPIO	195.000,00			195.000,00
23 692	Comercialização	75.000,00			75.000,00
23 692 0215	GESTÃO DE FEIRAS, MERCADOS E MATADOUROS MUNICIPAIS	75.000,00			75.000,00
23 695	Turismo	740.000,00			740.000,00
23 695 0001	GESTÃO ADMINISTRATIVA MUNICIPAL	25.000,00			25.000,00
23 695 0181	GESTÃO DE EVENTOS CULTURAIS E FESTIVIDADES	715.000,00			715.000,00
23 812	Desporto Comunitário	40.000,00			40.000,00
23 812 0181	GESTÃO DE EVENTOS CULTURAIS E FESTIVIDADES	40.000,00			40.000,00
25	Energia	80.000,00			80.000,00
25 752	Energia Elétrica	80.000,00			80.000,00
25 752 0250	GESTÃO E AMPLIAÇÃO DA REDE DE ENERGIA MUNICIPAL	80.000,00			80.000,00
26	Transporte	175.000,00			175.000,00
26 782	Transporte Rodoviário	175.000,00			175.000,00
26 782 0151	CONSERVAÇÃO DE VIAS URBANAS E RURAIS	175.000,00			175.000,00
27	Desporto e Lazer	145.000,00			145.000,00

PREFEITURA MUNICIPAL DE CORTÊS

Rua Coronel José Belarmino, 48 - CNPJ:10273548/0001-69

Orçamento Programa - Exercício de 2014

Anexo 08

Page 5

DESPESA POR FUNÇÃO, SUBFUNÇÃO E PROGRAMAS
CONFORME O VÍNCULO COM OS RECURSOS

Lei: 1008, Data: 26/12/2013

(Inc.II, § 2º, Art.2º)

Código	Especificação	Ordinário	Vinculado	Adm. Indireta	T o t a l
27 812	Desporto Comunitário	145.000,00			145.000,00
27 812 0270	GESTÃO DO DESPORTO E LAZER NO MUNICÍPIO	145.000,00			145.000,00
28	Encargos Especiais	2.199.000,00			2.199.000,00
28 031	Ação Legislativa	175.000,00			175.000,00
28 031 0010	MANUTENÇÃO DAS ATIVIDADES DO PODER LEGISLATIVO	175.000,00			175.000,00
28 271	Previdência Básica	16.000,00			16.000,00
28 271 0010	MANUTENÇÃO DAS ATIVIDADES DO PODER LEGISLATIVO	16.000,00			16.000,00
28 846	Outros Encargos Especiais	2.008.000,00			2.008.000,00
28 846 0000	ENCARGOS ESPECIAS	1.078.000,00			1.078.000,00
28 846 0091	REGIME GERAL DE PREVIDÊNCIA SOCIAL - RGPS	300.000,00			300.000,00
28 846 0092	PREVIDÊNCIA SOCIAL DO SERVIDOR PÚBLICO-RPPS	630.000,00			630.000,00
99	Reserva de Contingência	800.000,00		45.000,00	845.000,00
99 999	Reserva de Contingência	800.000,00		45.000,00	845.000,00
99 999 9999	RESERVA DE CONTINGÊNCIA	800.000,00		45.000,00	845.000,00
TOTAL		25.050.000,00	11.480.000,00	17.470.000,00	54.000.000,00

PREFEITURA MUNICIPAL DE CORTÊS

Rua Coronel José Belarmino, 48 - CNPJ:10273548/0001-69

Orçamento Programa - Exercício de 2014

Anexo 09

Page 1

DEMONSTRATIVO DAS DESPESAS POR ORGÃO E FUNÇÕES DE GOVERNO

(Inc.II, § 2º, Art.2º)

Lei: 1008, Data: 26/12/2013

UNIDADE			Valor
01	01	CAMARA MUNICIPAL	
Função	01	Legislativa	1.699.000,00
Função	28	Encargos Especiais	191.000,00
UNIDADE	02	20	PODER EXECUTIVO
Função	04	Administração	3.860.000,00
Função	08	Assistência Social	905.000,00
Função	09	Previdência Social	270.000,00
Função	10	Saúde	450.000,00
Função	12	Educação	15.522.000,00
Função	13	Cultura	565.000,00
Função	15	Urbanismo	6.980.000,00
Função	16	Habitação	400.000,00
Função	17	Saneamento	430.000,00
Função	18	Gestão Ambiental	385.000,00
Função	19	Ciência e Tecnologia	20.000,00
Função	20	Agricultura	595.000,00
Função	23	Comércio e Serviços	1.050.000,00
Função	25	Energia	80.000,00
Função	26	Transporte	175.000,00
Função	27	Desporto e Lazer	145.000,00
Função	28	Encargos Especiais	2.008.000,00
Função	99	Reserva de Contingência	800.000,00
UNIDADE	02	30	ENTIDADES SUPERVISIONADAS
Função	08	Assistência Social	3.380.000,00
Função	09	Previdência Social	3.255.000,00
Função	10	Saúde	10.790.000,00
Função	99	Reserva de Contingência	45.000,00
TOTAL GERAL			54.000.000,00

RESUMO DO TOTAL ORÇADO POR ORGÃO

01 01	CAMARA MUNICIPAL	1.890.000,00
02 20	PODER EXECUTIVO	34.640.000,00
02 30	ENTIDADES SUPERVISIONADAS	17.470.000,00
TOTAL		54.000.000,00

RESUMO DO TOTAL ORÇADO POR FUNÇÃO

PREFEITURA MUNICIPAL DE CORTÊS

Rua Coronel José Belarmino, 48 - CNPJ:10273548/0001-69

Orçamento Programa - Exercício de 2014

Anexo 09

Page 2

DEMONSTRATIVO DAS DESPESAS POR ORGÃO E FUNÇÕES DE GOVERNO

(Inc.II, § 2º, Art.2º)

Lei: 1008, Data: 26/12/2013

01	Legislativa	1.699.000,00
04	Administração	3.860.000,00
08	Assistência Social	4.285.000,00
09	Previdência Social	3.525.000,00
10	Saúde	11.240.000,00
12	Educação	15.522.000,00
13	Cultura	565.000,00
15	Urbanismo	6.980.000,00
16	Habituação	400.000,00
17	Saneamento	430.000,00
18	Gestão Ambiental	385.000,00
19	Ciência e Tecnologia	20.000,00
20	Agricultura	595.000,00
23	Comércio e Serviços	1.050.000,00
25	Energia	80.000,00
26	Transporte	175.000,00
27	Desporto e Lazer	145.000,00
28	Encargos Especiais	2.199.000,00
99	Reserva de Contingência	845.000,00
<hr/>		
	TOTAL	54.000.000,00
<hr/>		

PREFEITURA MUNICIPAL DE CORTÊS

Rua Coronel José Belarmino, 48 - CNPJ:10273548/0001-69

Orçamento Programa - Exercício de 2014

Page 1

QUADRO AUXILIAR DE DETALHAMENTO DA DESPESA

Lei: 1008, Data: 26/12/2013

ORGÃO 01 PODER LEGISLATIVO
 UNIDADE 01 CAMARA MUNICIPAL
 SUB UNIDADE 01 CORPO DELIBERATIVO

Aplicacao Programada	Proj/Ativ	Finalidade F.R. - C.A.	Categoria	Detalhada	TotalGrupo	Total Categ.	Total Func.
AQUISIÇÃO DE UM VEÍCULO UTILITÁRIO	01.031.0010.1001.0000						35.000,00
4 DESPESAS DE CAPIT						35.000,00	
4 INVESTIMENTOS					35.000,00		
EQUIPAMENTOS E MATERIAL PERMANENTE			4.4.90.52.00	35.000,00			
AQUISIÇÃO DE MÓVEIS E EQUIPAMENTOS DIVERSOS	01.031.0010.1002.0000						22.000,00
4 DESPESAS DE CAPIT						22.000,00	
4 INVESTIMENTOS					22.000,00		
EQUIPAMENTOS E MATERIAL PERMANENTE			4.4.90.52.00	22.000,00			
CONSTRUÇÃO, REFORMA E/OU AMPLIAÇÃO DO PRÉDIO	01.031.0010.1003.0000						16.000,00
4 DESPESAS DE CAPIT						16.000,00	
4 INVESTIMENTOS					16.000,00		
OBRAS E INSTALAÇÕES			4.4.90.51.00	16.000,00			
MANUTENÇÃO DOS SERVIÇOS DA CÂMARA	01.031.0010.2001.0000						365.000,00
3 DESPESAS CORREN						365.000,00	
1 PESSOAL E ENCARGOS SOCIAIS					5.000,00		
Outros Benefícios Previdenciários do servidor ou do militar			3.1.90.05.00	5.000,00			
3 OUTRAS DESPESAS CORRENTES					360.000,00		
DIÁRIAS - PESSOAL CIVIL			3.3.90.14.00	44.000,00			
MATERIAL DE CONSUMO			3.3.90.30.00	27.000,00			
PASSAGENS E DESPESAS COM LOCOMOÇÃO			3.3.90.33.00	16.000,00			
SERVIÇOS DE CONSULTORIA			3.3.90.35.00	80.000,00			
OUTROS SERVIÇOS DE TERCEIROS - PESSOA FÍSICA			3.3.90.36.00	88.000,00			
OUTROS SERVIÇOS DE TERCEIROS - PESSOA JURÍDICA			3.3.90.39.00	89.000,00			
DESPESAS DE EXERCÍCIOS ANTERIORES			3.3.90.92.00	5.000,00			
INDENIZAÇÕES E RESTITUIÇÕES			3.3.90.93.00	11.000,00			
MANUTENÇÃO DOS SERVIDORES EFETIVOS	01.031.0010.2002.0000						38.000,00
3 DESPESAS CORREN						38.000,00	
1 PESSOAL E ENCARGOS SOCIAIS					38.000,00		
VENCIMENTOS E VANTAGENS FIXAS - PESSOAL CIVIL			3.1.90.11.00	38.000,00			
MANUTENÇÃO DOS SERVIDORES COMISSIONADO	01.031.0010.2003.0000						150.000,00
3 DESPESAS CORREN						150.000,00	
1 PESSOAL E ENCARGOS SOCIAIS					150.000,00		
VENCIMENTOS E VANTAGENS FIXAS - PESSOAL CIVIL			3.1.90.11.00	150.000,00			
MANUTENÇÃO DAS ATIVIDADES LEGISLATIVAS	01.031.0010.2004.0000						900.000,00
3 DESPESAS CORREN						900.000,00	
1 PESSOAL E ENCARGOS SOCIAIS					900.000,00		
VENCIMENTOS E VANTAGENS FIXAS - PESSOAL CIVIL			3.1.90.11.00	900.000,00			
CONCESSÃO DE REPRESENTAÇÃO AO PRESIDENTE	01.031.0010.2005.0000						52.000,00
3 DESPESAS CORREN						52.000,00	
1 PESSOAL E ENCARGOS SOCIAIS					52.000,00		
OUTRAS DESPESAS VARIÁVEIS - PESSOAL CIVIL			3.1.90.16.00	52.000,00			
DIVULGAÇÃO DE ATOS DO PODER LEGISLATIVO	01.031.0010.2006.0000						26.000,00
3 DESPESAS CORREN						26.000,00	

PREFEITURA MUNICIPAL DE CORTÊS

Rua Coronel José Belarmino, 48 - CNPJ:10273548/0001-69

Orçamento Programa - Exercício de 2014

Page 2

QUADRO AUXILIAR DE DETALHAMENTO DA DESPESA

Lei: 1008, Data: 26/12/2013

ORGÃO 01 PODER LEGISLATIVO
 UNIDADE 01 CAMARA MUNICIPAL
 SUB UNIDADE 01 CORPO DELIBERATIVO

Aplicacao Programada	Proj/Ativ	Finalidade	Categoria	Detalhada	TotalGrupo	Total Categ.	Total Func.
		F.R. - C.A.					
DIVULGAÇÃO DE ATOS DO PODER LEGISLATIVO	01.031.0010.2006.0000						26.000,00
3 DESPESAS CORREN						26.000,00	
3 OUTRAS DESPESAS CORRENTES					26.000,00		
MATERIAL DE CONSUMO			3.3.90.30.00	5.000,00			
OUTROS SERVIÇOS DE TERCEIROS - PESSOA FÍSICA			3.3.90.36.00	5.000,00			
OUTROS SERVIÇOS DE TERCEIROS - PESSOA JURÍDICA			3.3.90.39.00	16.000,00			
CONTRIBUIÇÃO PARA ENTIDADES REPRESENTATIVAS	01.031.0010.2007.0000						5.000,00
3 DESPESAS CORREN						5.000,00	
3 OUTRAS DESPESAS CORRENTES					5.000,00		
CONTRIBUIÇÕES			3.3.50.41.00	5.000,00			
CERIMONIAL / EVENTOS DO PODER LEGISLATIVO	01.031.0010.2008.0000						21.000,00
3 DESPESAS CORREN						21.000,00	
3 OUTRAS DESPESAS CORRENTES					21.000,00		
MATERIAL DE CONSUMO			3.3.90.30.00	5.000,00			
OUTROS SERVIÇOS DE TERCEIROS - PESSOA FÍSICA			3.3.90.36.00	11.000,00			
OUTROS SERVIÇOS DE TERCEIROS - PESSOA JURÍDICA			3.3.90.39.00	5.000,00			
EQUIPAR O SCI DO PODER LEGISLATIVO	01.124.0010.1004.0000						5.000,00
4 DESPESAS DE CAPIT						5.000,00	
4 INVESTIMENTOS					5.000,00		
EQUIPAMENTOS E MATERIAL PERMANENTE			4.4.90.52.00	5.000,00			
MANUTENÇÃO DO SCI DO PODER LEGISLATIVO	01.124.0010.2011.0000						64.000,00
3 DESPESAS CORREN						64.000,00	
1 PESSOAL E ENCARGOS SOCIAIS					33.000,00		
VENCIMENTOS E VANTAGENS FIXAS - PESSOAL CIVIL			3.1.90.11.00	33.000,00			
3 OUTRAS DESPESAS CORRENTES					31.000,00		
DIÁRIAS - PESSOAL CIVIL			3.3.90.14.00	5.000,00			
MATERIAL DE CONSUMO			3.3.90.30.00	5.000,00			
SERVIÇOS DE CONSULTORIA			3.3.90.35.00	5.000,00			
OUTROS SERVIÇOS DE TERCEIROS - PESSOA FÍSICA			3.3.90.36.00	5.000,00			
OUTROS SERVIÇOS DE TERCEIROS - PESSOA JURÍDICA			3.3.90.39.00	11.000,00			
ENCARGOS PREVIDENCIÁRIOS RGPS	28.031.0010.2009.0000						175.000,00
3 DESPESAS CORREN						175.000,00	
1 PESSOAL E ENCARGOS SOCIAIS					175.000,00		
OBRIGAÇÕES PATRONAIS			3.1.90.13.00	175.000,00			
ENCARGOS PREVIDENCIÁRIOS RPPS	28.271.0010.2010.0000						16.000,00
3 DESPESAS CORREN						16.000,00	
1 PESSOAL E ENCARGOS SOCIAIS					16.000,00		
OBRIGAÇÕES PATRONAIS - INTRA-ORÇAMENTÁRIO			3.1.91.13.00	16.000,00			
TOTAL							1.890.000,00

PREFEITURA MUNICIPAL DE CORTÊS

Rua Coronel José Belarmino, 48 - CNPJ:10273548/0001-69

Orçamento Programa - Exercício de 2014

Page 3

QUADRO AUXILIAR DE DETALHAMENTO DA DESPESA

Lei: 1008, Data: 26/12/2013

ORGÃO 02 PODER EXECUTIVO
UNIDADE 20 PODER EXECUTIVO
SUB UNIDADE 01 GABINETE DO PREFEITO

Aplicacao Programada	Proj/Ativ	Finalidade F.R. - C.A.	Categoria	Detalhada	TotalGrupo	Total Categ.	Total Func.
MODERNIZAÇÃO DA ESTRUTURA ADMINISTRATIVA	04.122.0001.1005.0000						10.000,00
4 DESPESAS DE CAPIT						10.000,00	
4 INVESTIMENTOS					10.000,00		
EQUIPAMENTOS E MATERIAL PERMANENTE			4.4.90.52.00	10.000,00			
EQUIPAMENTOS PARA A OUVIDORIA MUNICIPAL	04.122.0001.1006.0000						10.000,00
4 DESPESAS DE CAPIT						10.000,00	
4 INVESTIMENTOS					10.000,00		
EQUIPAMENTOS E MATERIAL PERMANENTE			4.4.90.52.00	10.000,00			
AQUISIÇÃO DE EQUIPAMENTOS DIVERSOS EM PARCERIA COM CONSÓRCIO PÚBLICO	04.122.0001.1259.0000						90.000,00
4 DESPESAS DE CAPIT						90.000,00	
4 INVESTIMENTOS					90.000,00		
EQUIPAMENTOS E MATERIAL PERMANENTE - TRANSFERÊNCIAS			4.4.71.52.00	90.000,00			
DESPESAS COM OUTROS ENTES FEDERADOS	04.122.0001.2012.0000						30.000,00
3 DESPESAS CORREN						30.000,00	
3 OUTRAS DESPESAS CORRENTES					30.000,00		
MATERIAL DE CONSUMO			3.3.90.30.00	10.000,00			
OUTROS SERVIÇOS DE TERCEIROS - PESSOA FÍSICA			3.3.90.36.00	10.000,00			
OUTROS SERVIÇOS DE TERCEIROS - PESSOA JURÍDICA			3.3.90.39.00	10.000,00			
PROGRAMA PREFEITURA NAS COMUNIDADES	04.122.0001.2013.0000						30.000,00
3 DESPESAS CORREN						30.000,00	
3 OUTRAS DESPESAS CORRENTES					30.000,00		
MATERIAL DE CONSUMO			3.3.90.30.00	10.000,00			
OUTROS SERVIÇOS DE TERCEIROS - PESSOA FÍSICA			3.3.90.36.00	10.000,00			
OUTROS SERVIÇOS DE TERCEIROS - PESSOA JURÍDICA			3.3.90.39.00	10.000,00			
MANUTENÇÃO DAS AÇÕES DE CARÁTER CONTINUADO DO GABINETE	04.122.0001.2014.0000						840.000,00
3 DESPESAS CORREN						840.000,00	
1 PESSOAL E ENCARGOS SOCIAIS					580.000,00		
CONTRATAÇÃO POR TEMPO DETERMINADO			3.1.90.04.00	10.000,00			
Outros Benefícios Previdenciários do servidor ou do militar			3.1.90.05.00	5.000,00			
VENCIMENTOS E VANTAGENS FIXAS - PESSOAL CIVIL			3.1.90.11.00	450.000,00			
OBRIGAÇÕES PATRONAIS			3.1.90.13.00	90.000,00			
OBRIGAÇÕES PATRONAIS - INTRA-ORÇAMENTÁRIO			3.1.91.13.00	25.000,00			
3 OUTRAS DESPESAS CORRENTES					260.000,00		
DIÁRIAS - PESSOAL CIVIL			3.3.90.14.00	70.000,00			
MATERIAL DE CONSUMO			3.3.90.30.00	30.000,00			
PASSAGENS E DESPESAS COM LOCOMOÇÃO			3.3.90.33.00	20.000,00			
OUTROS SERVIÇOS DE TERCEIROS - PESSOA FÍSICA			3.3.90.36.00	20.000,00			
OUTROS SERVIÇOS DE TERCEIROS - PESSOA JURÍDICA			3.3.90.39.00	120.000,00			
CONTRIBUIÇÃO PARA O CNM, AMUPE, IBAM E OUTROS	04.122.0001.2015.0000						45.000,00
3 DESPESAS CORREN						45.000,00	
3 OUTRAS DESPESAS CORRENTES					45.000,00		
CONTRIBUIÇÕES			3.3.50.41.00	45.000,00			
MANUTENÇÃO DAS AÇÕES DE CARÁTER CONTINUADO DO CERIMONIAL	04.122.0001.2016.0000						30.000,00
3 DESPESAS CORREN						30.000,00	

PREFEITURA MUNICIPAL DE CORTÊS

Rua Coronel José Belarmino, 48 - CNPJ:10273548/0001-69

Orçamento Programa - Exercício de 2014

Page 4

QUADRO AUXILIAR DE DETALHAMENTO DA DESPESA

Lei: 1008, Data: 26/12/2013

ORGÃO 02 PODER EXECUTIVO
 UNIDADE 20 PODER EXECUTIVO
 SUB UNIDADE 01 GABINETE DO PREFEITO

Aplicacao Programada	Proj/Ativ	Finalidade	Categoria	Detalhada	TotalGrupo	Total Categ.	Total Func.
		F.R. - C.A.					
MANUTENÇÃO DAS AÇÕES DE CARÁTER CONTINUADO DO CERIMONIAL	04.122.0001.2016.0000						30.000,00
3 DESPESAS CORREN						30.000,00	
3 OUTRAS DESPESAS CORRENTES					30.000,00		
MATERIAL DE CONSUMO			3.3.90.30.00	10.000,00			
OUTROS SERVIÇOS DE TERCEIROS - PESSOA FÍSICA			3.3.90.36.00	10.000,00			
OUTROS SERVIÇOS DE TERCEIROS - PESSOA JURÍDICA			3.3.90.39.00	10.000,00			
IMPLANTAÇÃO DE OUVIDORIA MUNICIPAL	04.122.0001.2017.0000						45.000,00
3 DESPESAS CORREN						45.000,00	
1 PESSOAL E ENCARGOS SOCIAIS					20.000,00		
CONTRATAÇÃO POR TEMPO DETERMINADO			3.1.90.04.00	10.000,00			
VENCIMENTOS E VANTAGENS FIXAS - PESSOAL CIVIL			3.1.90.11.00	10.000,00			
3 OUTRAS DESPESAS CORRENTES					25.000,00		
DIÁRIAS - PESSOAL CIVIL			3.3.90.14.00	5.000,00			
MATERIAL DE CONSUMO			3.3.90.30.00	5.000,00			
SERVIÇOS DE CONSULTORIA			3.3.90.35.00	5.000,00			
OUTROS SERVIÇOS DE TERCEIROS - PESSOA FÍSICA			3.3.90.36.00	5.000,00			
OUTROS SERVIÇOS DE TERCEIROS - PESSOA JURÍDICA			3.3.90.39.00	5.000,00			
SUBVENÇÕES A ENTIDADES PRIVADAS SEM FINS LUCRATIVOS	04.122.0001.2133.0000						50.000,00
3 DESPESAS CORREN						50.000,00	
3 OUTRAS DESPESAS CORRENTES					50.000,00		
SUBVENÇÕES SOCIAIS			3.3.50.43.00	50.000,00			
CONTRIBUIÇÃO PARA CONSORCIOS INTERMUNICIPAIS	04.122.0003.2291.0000						100.000,00
3 DESPESAS CORREN						100.000,00	
3 OUTRAS DESPESAS CORRENTES					100.000,00		
RATEIO PELA PARTICIPAÇÃO EM CONSÓRCIO PÚBLICO			3.3.71.70.00	100.000,00			
AQUISIÇÃO DE VEÍCULOS E UTENSÍLIOS DIVERSOS DESTINADOS A DEFESA CIVIL	04.122.0061.1260.0000						40.000,00
4 DESPESAS DE CAPIT						40.000,00	
4 INVESTIMENTOS					40.000,00		
EQUIPAMENTOS E MATERIAL PERMANENTE			4.4.90.52.00	40.000,00			
MANUTENÇÃO DAS ATIVIDADES ADMINISTRATIVAS DA COORDENADORIA DE DEFESA CIVIL	04.122.0061.2296.0000						40.000,00
3 DESPESAS CORREN						40.000,00	
1 PESSOAL E ENCARGOS SOCIAIS					20.000,00		
CONTRATAÇÃO POR TEMPO DETERMINADO			3.1.90.04.00	10.000,00			
VENCIMENTOS E VANTAGENS FIXAS - PESSOAL CIVIL			3.1.90.11.00	10.000,00			
3 OUTRAS DESPESAS CORRENTES					20.000,00		
DIÁRIAS - PESSOAL CIVIL			3.3.90.14.00	5.000,00			
MATERIAL DE CONSUMO			3.3.90.30.00	5.000,00			
OUTROS SERVIÇOS DE TERCEIROS - PESSOA FÍSICA			3.3.90.36.00	5.000,00			
OUTROS SERVIÇOS DE TERCEIROS - PESSOA JURÍDICA			3.3.90.39.00	5.000,00			
DIVULGAÇÃO INSTITUCIONAL	04.131.0001.2018.0000						30.000,00
3 DESPESAS CORREN						30.000,00	
3 OUTRAS DESPESAS CORRENTES					30.000,00		
MATERIAL DE CONSUMO			3.3.90.30.00	5.000,00			
OUTROS SERVIÇOS DE TERCEIROS - PESSOA FÍSICA			3.3.90.36.00	5.000,00			
OUTROS SERVIÇOS DE TERCEIROS - PESSOA JURÍDICA			3.3.90.39.00	20.000,00			

PREFEITURA MUNICIPAL DE CORTÊS

Rua Coronel José Belarmino, 48 - CNPJ:10273548/0001-69

Orçamento Programa - Exercício de 2014

Page 5

QUADRO AUXILIAR DE DETALHAMENTO DA DESPESA

Lei: 1008, Data: 26/12/2013

ORGÃO 02 PODER EXECUTIVO
 UNIDADE 20 PODER EXECUTIVO
 SUB UNIDADE 01 GABINETE DO PREFEITO

Aplicacao Programada	Proj/Ativ	Finalidade	Categoria	Detalhada	TotalGrupo	Total Categ.	Total Func.
		F.R. - C.A.					
DIVULGAÇÃO INSTITUCIONAL	04.131.0001.2018.0000						30.000,00
AQUISIÇÃO DE EQUIPAMENTOS E MOVEIS DESTINADOS AO CONSELHO TUTELAR	08.244.0004.1264.0000						10.000,00
4 DESPESAS DE CAPIT						10.000,00	
4 INVESTIMENTOS					10.000,00		
EQUIPAMENTOS E MATERIAL PERMANENTE			4.4.90.52.00	10.000,00			
MANUTENÇÃO DO CONSELHO TUTELAR - CONDICA	08.244.0004.2183.0000						80.000,00
3 DESPESAS CORREN						80.000,00	
1 PESSOAL E ENCARGOS SOCIAIS					25.000,00		
CONTRATAÇÃO POR TEMPO DETERMINADO			3.1.90.04.00	20.000,00			
OBRIGAÇÕES PATRONAIS			3.1.90.13.00	5.000,00			
3 OUTRAS DESPESAS CORRENTES					55.000,00		
DIÁRIAS - PESSOAL CIVIL			3.3.90.14.00	5.000,00			
MATERIAL DE CONSUMO			3.3.90.30.00	5.000,00			
PASSAGENS E DESPESAS COM LOCOMOÇÃO			3.3.90.33.00	5.000,00			
OUTROS SERVIÇOS DE TERCEIROS - PESSOA FÍSICA			3.3.90.36.00	20.000,00			
OUTROS SERVIÇOS DE TERCEIROS - PESSOA JURÍDICA			3.3.90.39.00	20.000,00			
TOTAL							1.480.000,00

PREFEITURA MUNICIPAL DE CORTÊS

Rua Coronel José Belarmino, 48 - CNPJ:10273548/0001-69

Orçamento Programa - Exercício de 2014

Page 6

QUADRO AUXILIAR DE DETALHAMENTO DA DESPESA

Lei: 1008, Data: 26/12/2013

ORGÃO 02 PODER EXECUTIVO
 UNIDADE 20 PODER EXECUTIVO
 SUB UNIDADE 02 SECRETARIA DE GOVERNO

Aplicacao Programada	Proj/Ativ	Finalidade	Categoria	Detalhada	TotalGrupo	Total Categ.	Total Func.
		F.R. - C.A.					
MODERNIZAÇÃO DA ESTRUTURA ADMINISTRATIVA - SECRETARIA DE GOVERNO	04.122.0001.1007.0000						5.000,00
4 DESPESAS DE CAPIT						5.000,00	
4 INVESTIMENTOS					5.000,00		
EQUIPAMENTOS E MATERIAL PERMANENTE			4.4.90.52.00	5.000,00			
MANUTENÇÃO DAS AÇÕES DE CARÁTER CONTINUADO	04.122.0001.2019.0000						60.000,00
3 DESPESAS CORREN						60.000,00	
1 PESSOAL E ENCARGOS SOCIAIS					30.000,00		
CONTRATAÇÃO POR TEMPO DETERMINADO			3.1.90.04.00	10.000,00			
VENCIMENTOS E VANTAGENS FIXAS - PESSOAL CIVIL			3.1.90.11.00	10.000,00			
OBRIGAÇÕES PATRONAIS			3.1.90.13.00	5.000,00			
OBRIGAÇÕES PATRONAIS - INTRA-ORÇAMENTÁRIO			3.1.91.13.00	5.000,00			
3 OUTRAS DESPESAS CORRENTES					30.000,00		
DIÁRIAS - PESSOAL CIVIL			3.3.90.14.00	5.000,00			
MATERIAL DE CONSUMO			3.3.90.30.00	5.000,00			
PASSAGENS E DESPESAS COM LOCOMOÇÃO			3.3.90.33.00	5.000,00			
SERVIÇOS DE CONSULTORIA			3.3.90.35.00	5.000,00			
OUTROS SERVIÇOS DE TERCEIROS - PESSOA FÍSICA			3.3.90.36.00	5.000,00			
OUTROS SERVIÇOS DE TERCEIROS - PESSOA JURÍDICA			3.3.90.39.00	5.000,00			
EXECUÇÃO DE PROJETOS EM CONVÊNIO COM SEBRAE/SENAI/SENAC	19.573.0190.2074.0000						20.000,00
3 DESPESAS CORREN						20.000,00	
3 OUTRAS DESPESAS CORRENTES					20.000,00		
OUTROS SERVIÇOS DE TERCEIROS - PESSOA JURÍDICA			3.3.90.39.00	20.000,00			
TOTAL							85.000,00

PREFEITURA MUNICIPAL DE CORTÊS

Rua Coronel José Belarmino, 48 - CNPJ:10273548/0001-69

Orçamento Programa - Exercício de 2014

Page 7

QUADRO AUXILIAR DE DETALHAMENTO DA DESPESA

Lei: 1008, Data: 26/12/2013

ORGÃO 02 PODER EXECUTIVO
 UNIDADE 20 PODER EXECUTIVO
 SUB UNIDADE 03 CONTROLE INTERNO

Aplicacao Programada	Proj/Ativ	Finalidade	Categoria	Detalhada	TotalGrupo	Total Categ.	Total Func.
		F.R. - C.A.					
EQUIPAR O SCI	04.124.0060.1008.0000						5.000,00
4	DESPESAS DE CAPIT					5.000,00	
4	INVESTIMENTOS				5.000,00		
	EQUIPAMENTOS E MATERIAL PERMANENTE		4.4.90.52.00	5.000,00			
MANUTENÇÃO DAS ATIVIDADES DO SCI	04.124.0060.2020.0000						195.000,00
3	DESPESAS CORREN					195.000,00	
1	PESSOAL E ENCARGOS SOCIAIS				140.000,00		
	CONTRATAÇÃO POR TEMPO DETERMINADO		3.1.90.04.00	20.000,00			
	VENCIMENTOS E VANTAGENS FIXAS - PESSOAL CIVIL		3.1.90.11.00	90.000,00			
	OBRIGAÇÕES PATRONAIS		3.1.90.13.00	15.000,00			
	OBRIGAÇÕES PATRONAIS - INTRA-ORÇAMENTÁRIO		3.1.91.13.00	15.000,00			
3	OUTRAS DESPESAS CORRENTES				55.000,00		
	DIÁRIAS - PESSOAL CIVIL		3.3.90.14.00	5.000,00			
	MATERIAL DE CONSUMO		3.3.90.30.00	5.000,00			
	PASSAGENS E DESPESAS COM LOCOMOÇÃO		3.3.90.33.00	5.000,00			
	SERVIÇOS DE CONSULTORIA		3.3.90.35.00	20.000,00			
	OUTROS SERVIÇOS DE TERCEIROS - PESSOA FÍSICA		3.3.90.36.00	10.000,00			
	OUTROS SERVIÇOS DE TERCEIROS - PESSOA JURÍDICA		3.3.90.39.00	10.000,00			
TOTAL							200.000,00

PREFEITURA MUNICIPAL DE CORTÊS

Rua Coronel José Belarmino, 48 - CNPJ:10273548/0001-69

Orçamento Programa - Exercício de 2014

Page 8

QUADRO AUXILIAR DE DETALHAMENTO DA DESPESA

Lei: 1008, Data: 26/12/2013

ORGÃO 02 PODER EXECUTIVO
 UNIDADE 20 PODER EXECUTIVO
 SUB UNIDADE 04 SECRETARIA DE TRABALHO E AÇÃO SOCIAL

Aplicacao Programada	Proj/Ativ	Finalidade	Categoria	Detalhada	TotalGrupo	Total Categ.	Total Func.
		F.R. - C.A.					
MANUTENÇÃO DAS AÇÕES DE CARÁTER CONTINUADO DA UNIDADE	08.122.0080.2021.0000						245.000,00
3 DESPESAS CORREN						245.000,00	
1 PESSOAL E ENCARGOS SOCIAIS					95.000,00		
CONTRATAÇÃO POR TEMPO DETERMINADO			3.1.90.04.00	20.000,00			
VENCIMENTOS E VANTAGENS FIXAS - PESSOAL CIVIL			3.1.90.11.00	60.000,00			
OBRIGAÇÕES PATRONAIS			3.1.90.13.00	5.000,00			
OBRIGAÇÕES PATRONAIS - INTRA-ORÇAMENTÁRIO			3.1.91.13.00	10.000,00			
3 OUTRAS DESPESAS CORRENTES					150.000,00		
DIÁRIAS - PESSOAL CIVIL			3.3.90.14.00	5.000,00			
MATERIAL DE CONSUMO			3.3.90.30.00	60.000,00			
PASSAGENS E DESPESAS COM LOCOMOÇÃO			3.3.90.33.00	10.000,00			
SERVIÇOS DE CONSULTORIA			3.3.90.35.00	5.000,00			
OUTROS SERVIÇOS DE TERCEIROS - PESSOA FÍSICA			3.3.90.36.00	10.000,00			
OUTROS SERVIÇOS DE TERCEIROS - PESSOA JURÍDICA			3.3.90.39.00	60.000,00			
CAPACITAÇÃO DE SERVIDORES PÚBLICOS - LOTADOS NA SEC. ASSIST. SOCIAL	08.128.0007.2023.0000						40.000,00
3 DESPESAS CORREN						40.000,00	
3 OUTRAS DESPESAS CORRENTES					40.000,00		
DIÁRIAS - PESSOAL CIVIL			3.3.90.14.00	5.000,00			
MATERIAL DE CONSUMO			3.3.90.30.00	5.000,00			
SERVIÇOS DE CONSULTORIA			3.3.90.35.00	10.000,00			
OUTROS SERVIÇOS DE TERCEIROS - PESSOA FÍSICA			3.3.90.36.00	10.000,00			
OUTROS SERVIÇOS DE TERCEIROS - PESSOA JURÍDICA			3.3.90.39.00	10.000,00			
AQUISIÇÃO DE EQUIPAMENTOS PARA MODERNIZAÇÃO DA ESTRUTURA ADMINISTRATIVA	08.244.0080.1010.0000						15.000,00
4 DESPESAS DE CAPIT						15.000,00	
4 INVESTIMENTOS					15.000,00		
EQUIPAMENTOS E MATERIAL PERMANENTE			4.4.90.52.00	15.000,00			
AQUISIÇÃO DE VEÍCULOS PARA O APOIO ADMINISTRATIVO	08.244.0080.1112.0000						40.000,00
4 DESPESAS DE CAPIT						40.000,00	
4 INVESTIMENTOS					40.000,00		
EQUIPAMENTOS E MATERIAL PERMANENTE			4.4.90.52.00	40.000,00			
TOTAL							340.000,00

PREFEITURA MUNICIPAL DE CORTÊS

Rua Coronel José Belarmino, 48 - CNPJ:10273548/0001-69

Orçamento Programa - Exercício de 2014

Page 9

QUADRO AUXILIAR DE DETALHAMENTO DA DESPESA

Lei: 1008, Data: 26/12/2013

ORGÃO 02 PODER EXECUTIVO
 UNIDADE 20 PODER EXECUTIVO
 SUB UNIDADE 05 SECRETARIA DE ADMINISTRAÇÃO

Aplicacao Programada	Proj/Ativ	Finalidade F.R. - C.A.	Categoria	Detalhada	TotalGrupo	Total Categ.	Total Func.
AQUISIÇÃO DE EQUIP. PARA MODERNIZAÇÃO DA ESTRUTURA ADMINISTRATIVA	04.122.0001.1253.0000						20.000,00
4 DESPESAS DE CAPIT						20.000,00	
4 INVESTIMENTOS					20.000,00		
EQUIPAMENTOS E MATERIAL PERMANENTE			4.4.90.52.00	20.000,00			
MANUTENÇÃO DAS AÇÕES DE CARÁTER CONTINUADO DA UNIDADE	04.122.0001.2053.0000						1.010.000,00
3 DESPESAS CORREN						1.010.000,00	
1 PESSOAL E ENCARGOS SOCIAIS					445.000,00		
CONTRATAÇÃO POR TEMPO DETERMINADO			3.1.90.04.00	20.000,00			
Outros Benefícios Previdenciários do servidor ou do militar			3.1.90.05.00	25.000,00			
VENCIMENTOS E VANTAGENS FIXAS - PESSOAL CIVIL			3.1.90.11.00	350.000,00			
DESPESAS DE EXERCÍCIOS ANTERIORES			3.1.90.92.00	50.000,00			
3 OUTRAS DESPESAS CORRENTES					565.000,00		
DIÁRIAS - PESSOAL CIVIL			3.3.90.14.00	30.000,00			
MATERIAL DE CONSUMO			3.3.90.30.00	30.000,00			
PASSAGENS E DESPESAS COM LOCOMOÇÃO			3.3.90.33.00	5.000,00			
OUTROS SERVIÇOS DE TERCEIROS - PESSOA FÍSICA			3.3.90.36.00	100.000,00			
OUTROS SERVIÇOS DE TERCEIROS - PESSOA JURÍDICA			3.3.90.39.00	200.000,00			
DESPESAS DE EXERCÍCIOS ANTERIORES			3.3.90.92.00	100.000,00			
INDENIZAÇÕES E RESTITUIÇÕES			3.3.90.93.00	100.000,00			
AQUISIÇÃO DE FARDAMENTO DESTINADO A SERVIDORES	04.122.0021.2243.0000						30.000,00
3 DESPESAS CORREN						30.000,00	
3 OUTRAS DESPESAS CORRENTES					30.000,00		
MATERIAL DE CONSUMO			3.3.90.30.00	10.000,00			
OUTROS SERVIÇOS DE TERCEIROS - PESSOA FÍSICA			3.3.90.36.00	10.000,00			
OUTROS SERVIÇOS DE TERCEIROS - PESSOA JURÍDICA			3.3.90.39.00	10.000,00			
CONTRATAÇÃO DE SOFT E ACESSORIA ESPECIALIZADA	04.126.0021.2282.0000						40.000,00
3 DESPESAS CORREN						40.000,00	
3 OUTRAS DESPESAS CORRENTES					40.000,00		
SERVIÇOS DE CONSULTORIA			3.3.90.35.00	10.000,00			
OUTROS SERVIÇOS DE TERCEIROS - PESSOA FÍSICA			3.3.90.36.00	10.000,00			
OUTROS SERVIÇOS DE TERCEIROS - PESSOA JURÍDICA			3.3.90.39.00	20.000,00			
CAPACITAÇÃO DE SERVIDORES PÚBLICOS	04.128.0007.2054.0000						25.000,00
3 DESPESAS CORREN						25.000,00	
3 OUTRAS DESPESAS CORRENTES					25.000,00		
MATERIAL DE CONSUMO			3.3.90.30.00	5.000,00			
OUTROS SERVIÇOS DE TERCEIROS - PESSOA FÍSICA			3.3.90.36.00	10.000,00			
OUTROS SERVIÇOS DE TERCEIROS - PESSOA JURÍDICA			3.3.90.39.00	10.000,00			
CONTRIBUIÇÃO DO MUNICÍPIO PARA O PASEP	28.846.0000.2055.0000						200.000,00
3 DESPESAS CORREN						200.000,00	
3 OUTRAS DESPESAS CORRENTES					200.000,00		
OBRIGAÇÕES TRIBUTÁRIAS E CONTRIBUTIVAS			3.3.90.47.00	200.000,00			
AMORTIZAÇÃO E ENCARGOS DA DÍVIDA COM INSS/FGTS/CELPE E OUTROS	28.846.0000.2057.0000						748.000,00
4 DESPESAS DE CAPIT						748.000,00	
6 AMORTIZAÇÃO DA DÍVIDA					748.000,00		
PRINCIPAL DA DÍVIDA CONTRATUAL RESGATADA			4.6.90.71.00	748.000,00			

PREFEITURA MUNICIPAL DE CORTÊS

Rua Coronel José Belarmino, 48 - CNPJ:10273548/0001-69

Orçamento Programa - Exercício de 2014

Page 10

QUADRO AUXILIAR DE DETALHAMENTO DA DESPESA

Lei: 1008, Data: 26/12/2013

ORGÃO 02 PODER EXECUTIVO
 UNIDADE 20 PODER EXECUTIVO
 SUB UNIDADE 05 SECRETARIA DE ADMINISTRAÇÃO

Aplicacao Programada	Proj/Ativ	Finalidade F.R. - C.A.	Categoria	Detalhada	TotalGrupo	Total Categ.	Total Func.
AMORTIZAÇÃO E ENCARGOS DA DÍVIDA COM INSS/FGTS/CELPE E OUTROS	28.846.0000.2057.0000						748.000,00
PAGAMENTO DE DECISÕES JUDICIAIS E PRECATORIOS	28.846.0000.2062.0000						100.000,00
3 DESPESAS CORREN						100.000,00	
3 OUTRAS DESPESAS CORRENTES SENTENÇAS JUDICIAIS			3.3.90.91.00	100.000,00	100.000,00		
PAGAMENTOS AO FGTS	28.846.0000.2290.0000						30.000,00
3 DESPESAS CORREN						30.000,00	
1 PESSOAL E ENCARGOS SOCIAIS OBRIGAÇÕES PATRONAIS			3.1.90.13.00	30.000,00	30.000,00		
CONTRIBUIÇÃO PARA O RGPS	28.846.0091.2058.0000						300.000,00
3 DESPESAS CORREN						300.000,00	
1 PESSOAL E ENCARGOS SOCIAIS OBRIGAÇÕES PATRONAIS			3.1.90.13.00	300.000,00	300.000,00		
COBERTURA DE DÉFICIT TÉCNICO DO SISTEMA PRÓPRIO DE PREVIDÊNCIA	28.846.0092.2059.0000						100.000,00
3 DESPESAS CORREN						100.000,00	
3 OUTRAS DESPESAS CORRENTES Aporte para Cobertura do Déficit Atuarial do RPPS			3.3.91.97.00	100.000,00	100.000,00		
CONTRIBUIÇÃO PARA O RPPS	28.846.0092.2060.0000						400.000,00
3 DESPESAS CORREN						400.000,00	
1 PESSOAL E ENCARGOS SOCIAIS OBRIGAÇÕES PATRONAIS - INTRA-ORÇAMENTÁRIO			3.1.91.13.00	400.000,00	400.000,00		
AMORTIZAÇÃO DE PARCELAMENTO COM O CORTÊSPREV	28.846.0092.2061.0000						130.000,00
4 DESPESAS DE CAPIT						130.000,00	
6 AMORTIZAÇÃO DA DÍVIDA PRINCIPAL DA DÍVIDA CONTRATUAL RESGATADA - INTRA-ORÇA			4.6.91.71.00	130.000,00	130.000,00		
TOTAL							3.133.000,00

PREFEITURA MUNICIPAL DE CORTÊS

Rua Coronel José Belarmino, 48 - CNPJ:10273548/0001-69

Orçamento Programa - Exercício de 2014

Page 11

QUADRO AUXILIAR DE DETALHAMENTO DA DESPESA

Lei: 1008, Data: 26/12/2013

ORGÃO 02 PODER EXECUTIVO
 UNIDADE 20 PODER EXECUTIVO
 SUB UNIDADE 06 SECRETARIA DE FINANÇAS

Aplicacao Programada	Proj/Ativ	Finalidade	Categoria	Detalhada	TotalGrupo	Total Categ.	Total Func.
		F.R. - C.A.					
MODERNIZAÇÃO DA ESTRUTURA ADMINISTRATIVA DA UNIDADE	04.122.0056.2063.0000						5.000,00
4 DESPESAS DE CAPIT						5.000,00	
4 INVESTIMENTOS					5.000,00		
EQUIPAMENTOS E MATERIAL PERMANENTE			4.4.90.52.00	5.000,00			
MANUTENÇÃO DAS AÇÕES DE CARÁTER CONTINUADO DA UNIDADE	04.122.0056.2064.0000						660.000,00
3 DESPESAS CORREN						660.000,00	
1 PESSOAL E ENCARGOS SOCIAIS					425.000,00		
CONTRATAÇÃO POR TEMPO DETERMINADO			3.1.90.04.00	10.000,00			
VENCIMENTOS E VANTAGENS FIXAS - PESSOAL CIVIL			3.1.90.11.00	350.000,00			
OBRIGAÇÕES PATRONAIS			3.1.90.13.00	5.000,00			
OBRIGAÇÕES PATRONAIS - INTRA-ORÇAMENTÁRIO			3.1.91.13.00	60.000,00			
3 OUTRAS DESPESAS CORRENTES					235.000,00		
DIÁRIAS - PESSOAL CIVIL			3.3.90.14.00	15.000,00			
MATERIAL DE CONSUMO			3.3.90.30.00	15.000,00			
PASSAGENS E DESPESAS COM LOCOMOÇÃO			3.3.90.33.00	5.000,00			
OUTROS SERVIÇOS DE TERCEIROS - PESSOA FÍSICA			3.3.90.36.00	60.000,00			
OUTROS SERVIÇOS DE TERCEIROS - PESSOA JURÍDICA			3.3.90.39.00	120.000,00			
DESPESAS DE EXERCÍCIOS ANTERIORES			3.3.90.92.00	20.000,00			
CONTRATAÇÃO E LOCAÇÃO DE SOFT E ASSESSORIA ESPECIALIZADA	04.122.0056.2065.0000						150.000,00
3 DESPESAS CORREN						150.000,00	
3 OUTRAS DESPESAS CORRENTES					150.000,00		
SERVIÇOS DE CONSULTORIA			3.3.90.35.00	100.000,00			
OUTROS SERVIÇOS DE TERCEIROS - PESSOA FÍSICA			3.3.90.36.00	20.000,00			
OUTROS SERVIÇOS DE TERCEIROS - PESSOA JURÍDICA			3.3.90.39.00	30.000,00			
AQUISIÇÃO DE BENS PARA PREMIAÇÕES	04.122.0056.2066.0000						5.000,00
3 DESPESAS CORREN						5.000,00	
3 OUTRAS DESPESAS CORRENTES					5.000,00		
Material, Bem ou Serviço para Distribuição Gratuita			3.3.90.32.00	5.000,00			
CAPACITAÇÃO E APERFEIÇOAMENTO DOS SERVIDORES DA SEC. DE FINANÇAS	04.128.0007.2285.0000						35.000,00
3 DESPESAS CORREN						35.000,00	
3 OUTRAS DESPESAS CORRENTES					35.000,00		
SERVIÇOS DE CONSULTORIA			3.3.90.35.00	10.000,00			
OUTROS SERVIÇOS DE TERCEIROS - PESSOA FÍSICA			3.3.90.36.00	10.000,00			
OUTROS SERVIÇOS DE TERCEIROS - PESSOA JURÍDICA			3.3.90.39.00	15.000,00			
RESERVA DE CONTINGÊNCIA	99.999.9999.0999.0000						800.000,00
9 RESERVA DE CONTII						800.000,00	
9 RESERVA DE CONTINGÊNCIA					800.000,00		
RESERVA DE CONTINGÊNCIA			9.9.99.99.00	800.000,00			
TOTAL							1.655.000,00

PREFEITURA MUNICIPAL DE CORTÊS

Rua Coronel José Belarmino, 48 - CNPJ:10273548/0001-69

Orçamento Programa - Exercício de 2014

Page 12

QUADRO AUXILIAR DE DETALHAMENTO DA DESPESA

Lei: 1008, Data: 26/12/2013

ORGÃO 02 PODER EXECUTIVO
 UNIDADE 20 PODER EXECUTIVO
 SUB UNIDADE 07 SECRETARIA DE OBRAS, TRANSPORTE, SANEAMENTO E URBANISMO

Aplicacao Programada	Proj/Ativ	Finalidade F.R. - C.A.	Categoria	Detalhada	TotalGrupo	Total Categ.	Total Func.
REFORMA E AMPLIAÇÃO DE IMÓVEIS DA ADMINISTRAÇÃO MUNICIPAL	04.122.0001.1016.0000						30.000,00
4 DESPESAS DE CAPIT						30.000,00	
4 INVESTIMENTOS					30.000,00		
OBRAS E INSTALAÇÕES			4.4.90.51.00	30.000,00			
AQUISIÇÃO DE FARDAMENTO PARA A SEC. DE OBRAS	04.122.0001.1255.0000						30.000,00
3 DESPESAS CORREN						30.000,00	
3 OUTRAS DESPESAS CORRENTES					30.000,00		
MATERIAL DE CONSUMO			3.3.90.30.00	10.000,00			
OUTROS SERVIÇOS DE TERCEIROS - PESSOA FÍSICA			3.3.90.36.00	10.000,00			
OUTROS SERVIÇOS DE TERCEIROS - PESSOA JURÍDICA			3.3.90.39.00	10.000,00			
OBRAS DE INFRAESTRUTURA URBANA EM PARCERIA COM CONSÓRCIO PÚBLICO	04.122.0003.1262.0000						60.000,00
4 DESPESAS DE CAPIT						60.000,00	
4 INVESTIMENTOS					60.000,00		
OBRAS E INSTALAÇÕES			4.4.90.51.00	60.000,00			
CONSTRUÇÃO DA COORDENADORIA DE DEFESA CIVIL	04.122.0061.1261.0000						50.000,00
4 DESPESAS DE CAPIT						50.000,00	
4 INVESTIMENTOS					50.000,00		
OBRAS E INSTALAÇÕES			4.4.90.51.00	50.000,00			
RESTAURAÇÃO E/OU AMPLIAÇÃO DE PREDIO PARA IMPLANTAÇÃO DO CENTRO DE ACESSO A TECNOLOGIAS DE INCLUSÃO SOCIAL	04.126.0190.1254.0000						55.000,00
4 DESPESAS DE CAPIT						55.000,00	
4 INVESTIMENTOS					55.000,00		
OBRAS E INSTALAÇÕES			4.4.90.51.00	55.000,00			
CONSTRUÇÃO E ADAPTAÇÃO DE CENTROS DE CONVIVÊNCIA AOS IDOSOS	08.241.0081.1017.0000						125.000,00
4 DESPESAS DE CAPIT						125.000,00	
4 INVESTIMENTOS					125.000,00		
OBRAS E INSTALAÇÕES			4.4.90.51.00	125.000,00			
CONTRIBUIÇÃO PARA O RGPS - SEC. OBRAS	09.271.0091.2233.0000						90.000,00
3 DESPESAS CORREN						90.000,00	
1 PESSOAL E ENCARGOS SOCIAIS					90.000,00		
OBRIGAÇÕES PATRONAIS			3.1.90.13.00	90.000,00			
CONTRIBUIÇÃO PARA O RPPS - SEC. OBRAS	09.272.0001.2232.0000						180.000,00
3 DESPESAS CORREN						180.000,00	
1 PESSOAL E ENCARGOS SOCIAIS					180.000,00		
OBRIGAÇÕES PATRONAIS - INTRA-ORÇAMENTÁRIO			3.1.91.13.00	180.000,00			
CONSTRUÇÃO, AMPLIAÇÃO E/OU MELHORAMENTO DA UNIDADE DE SAÚDE DA REDE MUNICIPAL	10.302.0100.1018.0000						450.000,00
4 DESPESAS DE CAPIT						450.000,00	
4 INVESTIMENTOS					450.000,00		
OBRAS E INSTALAÇÕES			4.4.90.51.00	450.000,00			

PREFEITURA MUNICIPAL DE CORTÊS

Rua Coronel José Belarmino, 48 - CNPJ:10273548/0001-69

Orçamento Programa - Exercício de 2014

Page 13

QUADRO AUXILIAR DE DETALHAMENTO DA DESPESA

Lei: 1008, Data: 26/12/2013

ORGÃO 02 PODER EXECUTIVO
 UNIDADE 20 PODER EXECUTIVO
 SUB UNIDADE 07 SECRETARIA DE OBRAS, TRANSPORTE, SANEAMENTO E URBANISMO

Aplicacao Programada	Proj/Ativ	Finalidade	Categoria	Detalhada	TotalGrupo	Total Categ.	Total Func.
		F.R. - C.A.					
CONSTRUÇÃO, REFORMA E AMPLIAÇÃO DA UNIDADE ESCOLAR DA REDE MUNICIPAL DE ENSINO	12.361.0120.1019.0000						500.000,00
4 DESPESAS DE CAPIT						500.000,00	
4 INVESTIMENTOS					500.000,00		
OBRAS E INSTALAÇÕES			4.4.90.51.00	500.000,00			
CONSTRUÇÃO DE CENTROS COMUNITÁRIOS DE EDUCAÇÃO PROFISSIONALIZANTE	12.363.0123.1021.0000						55.000,00
4 DESPESAS DE CAPIT						55.000,00	
4 INVESTIMENTOS					55.000,00		
OBRAS E INSTALAÇÕES			4.4.90.51.00	55.000,00			
CONSTRUÇÃO, AMPLIAÇÃO E REFORMA DE CRECHES	12.365.0120.1022.0000						100.000,00
4 DESPESAS DE CAPIT						100.000,00	
4 INVESTIMENTOS					100.000,00		
APLICAÇÕES DIRETAS			4.4.90.00.00	100.000,00			
CONSTRUÇÃO DE CENTRO ADMINISTRATIVO PARA FUNCIONAMENTO DAS ATIVIDADES DO SETOR EDUCACIONAL	13.361.0120.1023.0000						200.000,00
4 DESPESAS DE CAPIT						200.000,00	
4 INVESTIMENTOS					200.000,00		
OBRAS E INSTALAÇÕES			4.4.90.51.00	200.000,00			
CONSTRUÇÃO, AMPLIAÇÃO, E REFORMA DE IMÓVEIS PARA O FUNCIONAMENTO DA BIBLIOTECA MUNICIPAL	13.392.0120.1024.0000						50.000,00
4 DESPESAS DE CAPIT						50.000,00	
4 INVESTIMENTOS					50.000,00		
OBRAS E INSTALAÇÕES			4.4.90.51.00	50.000,00			
CONSTRUÇÃO, REFORMA E AMPLIAÇÃO DE IMÓVEIS E IMPLANTAÇÃO DE ESPAÇO CULTURAL PARA EVENTOS	13.392.0270.1020.0000						70.000,00
4 DESPESAS DE CAPIT						70.000,00	
4 INVESTIMENTOS					70.000,00		
OBRAS E INSTALAÇÕES			4.4.90.51.00	70.000,00			
AQUISIÇÃO DE EQUIPAMENTOS DIVERSOS EM PARCERIA COM CONSÓRCIO PÚBLICO	15.451.0003.1259.0000						50.000,00
4 DESPESAS DE CAPIT						50.000,00	
4 INVESTIMENTOS					50.000,00		
EQUIPAMENTOS E MATERIAL PERMANENTE - TRANSFERÊNCIAS			4.4.71.52.00	50.000,00			
MANUTENÇÃO DO CONSÓRCIO PÚBLICO	15.451.0003.2294.0000						200.000,00
3 DESPESAS CORREN						200.000,00	
3 OUTRAS DESPESAS CORRENTES					200.000,00		
CONTRATAÇÃO POR TEMPO DETERMINADO - PESSOAL CIVIL - 1			3.3.71.04.00	20.000,00			
OBRIGAÇÕES PATRONAIS - TRANSFERÊNCIAS A CONSÓRCIOS			3.3.71.13.00	100.000,00			
DIÁRIAS - PESSOAL CIVIL - TRANSFERÊNCIAS A CONSÓRCIOS F			3.3.71.14.00	5.000,00			
MATERIAL DE CONSUMO - TRANSFERÊNCIAS A CONSÓRCIOS P			3.3.71.30.00	20.000,00			
SERVIÇOS DE CONSULTORIA - TRANSFERÊNCIAS A CONSÓRCIO			3.3.71.35.00	5.000,00			
OUTROS SERVIÇOS DE TERCEIROS - PESSOA FÍSICA - TRANSFER			3.3.71.36.00	50.000,00			
CONSTRUÇÃO, REFORMA, AMPLIAÇÃO E/OU MELHORAMENTO DE PRAÇAS, PARQUES E JARDINS	15.451.0150.1029.0000						140.000,00
4 DESPESAS DE CAPIT						140.000,00	

PREFEITURA MUNICIPAL DE CORTÊS

Rua Coronel José Belarmino, 48 - CNPJ:10273548/0001-69

Orçamento Programa - Exercício de 2014

Page 14

QUADRO AUXILIAR DE DETALHAMENTO DA DESPESA

Lei: 1008, Data: 26/12/2013

ORGÃO 02 PODER EXECUTIVO
 UNIDADE 20 PODER EXECUTIVO
 SUB UNIDADE 07 SECRETARIA DE OBRAS, TRANSPORTE, SANEAMENTO E URBANISMO

Aplicacao Programada	Proj/Ativ	Finalidade F.R. - C.A.	Categoria	Detalhada	TotalGrupo	Total Categ.	Total Func.
CONSTRUÇÃO, REFORMA, AMPLIAÇÃO E/OU MELHORAMENTO DE PRAÇAS, PARQUES E JARDINS	15.451.0150.1029.0000						140.000,00
4 DESPESAS DE CAPIT						140.000,00	
4 INVESTIMENTOS					140.000,00		
OBRAS E INSTALAÇÕES			4.4.90.51.00	140.000,00			
RECUPERAÇÃO E/OU CONSTRUÇÃO DE CAIS ÀS MARGENS DO RIO SIRINHAÉM	15.451.0150.1051.0000						430.000,00
4 DESPESAS DE CAPIT						430.000,00	
4 INVESTIMENTOS					430.000,00		
OBRAS E INSTALAÇÕES			4.4.90.51.00	430.000,00			
CONSTRUÇÃO E REFORMA DO PORTAL DE ENTRADA DA CIDADE DE CORTÊS	15.451.0150.1053.0000						15.000,00
4 DESPESAS DE CAPIT						15.000,00	
4 INVESTIMENTOS					15.000,00		
OBRAS E INSTALAÇÕES			4.4.90.51.00	15.000,00			
CONSTRUÇÃO, REFORMA, AMPLIAÇÃO E/OU CONSTRUÇÃO DE ESCADAS, RAMPAS, MUROS E OUTROS	15.451.0151.1027.0000						450.000,00
4 DESPESAS DE CAPIT						450.000,00	
4 INVESTIMENTOS					450.000,00		
OBRAS E INSTALAÇÕES			4.4.90.51.00	450.000,00			
CONSTRUÇÃO E RESTRUTURAÇÃO DE CALÇAMENTO E MEIO-FIO E/OU REVITALIZAÇÃO ASFÁLTICO	15.451.0151.1030.0000						750.000,00
4 DESPESAS DE CAPIT						750.000,00	
4 INVESTIMENTOS					750.000,00		
OBRAS E INSTALAÇÕES			4.4.90.51.00	750.000,00			
IMPLANTAÇÃO DE USINA DE COMPOSTAGEM E TRATAMENTO DE LIXO URBANO	15.451.0202.1025.0000						120.000,00
4 DESPESAS DE CAPIT						120.000,00	
4 INVESTIMENTOS					120.000,00		
OBRAS E INSTALAÇÕES			4.4.90.51.00	120.000,00			
AMPLIAÇÃO DE SISTEMA DE ILUMINAÇÃO PÚBLICA DO MUNICÍPIO	15.451.0250.1028.0000						225.000,00
4 DESPESAS DE CAPIT						225.000,00	
4 INVESTIMENTOS					225.000,00		
OBRAS E INSTALAÇÕES			4.4.90.51.00	225.000,00			
DESAPROPRIAÇÃO DE IMÓVEIS/TERRENOS NECESSÁRIOS A EXECUÇÃO DE PROJETOS URBANOS	15.451.0280.1026.0000						100.000,00
4 DESPESAS DE CAPIT						100.000,00	
4 INVESTIMENTOS					100.000,00		
AQUISIÇÃO DE IMÓVEIS			4.4.90.61.00	100.000,00			
AQUISIÇÃO DE MÓVEIS, COMPUTADORES E UTENSÍLIOS DIVERSOS	15.452.0001.1031.0000						10.000,00
4 DESPESAS DE CAPIT						10.000,00	
4 INVESTIMENTOS					10.000,00		
EQUIPAMENTOS E MATERIAL PERMANENTE			4.4.90.52.00	10.000,00			

PREFEITURA MUNICIPAL DE CORTÊS

Rua Coronel José Belarmino, 48 - CNPJ:10273548/0001-69

Orçamento Programa - Exercício de 2014

Page 15

QUADRO AUXILIAR DE DETALHAMENTO DA DESPESA

Lei: 1008, Data: 26/12/2013

ORGÃO 02 PODER EXECUTIVO
 UNIDADE 20 PODER EXECUTIVO
 SUB UNIDADE 07 SECRETARIA DE OBRAS, TRANSPORTE, SANEAMENTO E URBANISMO

Aplicacao Programada	Proj/Ativ	Finalidade	Categoria	Detalhada	TotalGrupo	Total Categ.	Total Func.
		F.R. - C.A.					
AQUISIÇÃO DE EQUIPAMENTOS E UTENSÍLIOS PARA ATIVIDADES DO SETOR DE OBRAS PÚBLICAS	15.452.0001.1033.0000						350.000,00
4 DESPESAS DE CAPIT						350.000,00	
4 INVESTIMENTOS					350.000,00		
EQUIPAMENTOS E MATERIAL PERMANENTE			4.4.90.52.00	350.000,00			
MANUTENÇÃO DAS AÇÕES DE CARÁTER CONTINUADO DA UNIDADE	15.452.0001.2067.0000						1.205.000,00
3 DESPESAS CORREN						1.205.000,00	
1 PESSOAL E ENCARGOS SOCIAIS					530.000,00		
CONTRATAÇÃO POR TEMPO DETERMINADO			3.1.90.04.00	30.000,00			
VENCIMENTOS E VANTAGENS FIXAS - PESSOAL CIVIL			3.1.90.11.00	500.000,00			
3 OUTRAS DESPESAS CORRENTES					675.000,00		
DIÁRIAS - PESSOAL CIVIL			3.3.90.14.00	10.000,00			
MATERIAL DE CONSUMO			3.3.90.30.00	300.000,00			
PASSAGENS E DESPESAS COM LOCOMOÇÃO			3.3.90.33.00	5.000,00			
OUTROS SERVIÇOS DE TERCEIROS - PESSOA FÍSICA			3.3.90.36.00	80.000,00			
OUTROS SERVIÇOS DE TERCEIROS - PESSOA JURÍDICA			3.3.90.39.00	280.000,00			
CONTRATAÇÃO DE ACESSORIA ESPECIALIZADA DESTINADA A ELABORAÇÃO DOS PROJETOS E ACOMPANHAMENTO DE OBRAS NO MUNICÍPIO.	15.452.0001.2284.0000						50.000,00
3 DESPESAS CORREN						50.000,00	
3 OUTRAS DESPESAS CORRENTES					50.000,00		
SERVIÇOS DE CONSULTORIA			3.3.90.35.00	20.000,00			
OUTROS SERVIÇOS DE TERCEIROS - PESSOA FÍSICA			3.3.90.36.00	15.000,00			
OUTROS SERVIÇOS DE TERCEIROS - PESSOA JURÍDICA			3.3.90.39.00	15.000,00			
CONSTRUÇÃO, REFORMA, MELHORAMENTO E/OU AMPLIAÇÃO DE CEMITÉRIO E VELÓRIO	15.452.0150.1035.0000						100.000,00
4 DESPESAS DE CAPIT						100.000,00	
4 INVESTIMENTOS					100.000,00		
OBRAS E INSTALAÇÕES			4.4.90.51.00	100.000,00			
MANUTENÇÃO DAS AÇÕES DOS SERVIÇOS DO CEMITÉRIO	15.452.0150.2071.0000						45.000,00
3 DESPESAS CORREN						45.000,00	
1 PESSOAL E ENCARGOS SOCIAIS					20.000,00		
CONTRATAÇÃO POR TEMPO DETERMINADO			3.1.90.04.00	10.000,00			
VENCIMENTOS E VANTAGENS FIXAS - PESSOAL CIVIL			3.1.90.11.00	10.000,00			
3 OUTRAS DESPESAS CORRENTES					25.000,00		
MATERIAL DE CONSUMO			3.3.90.30.00	5.000,00			
OUTROS SERVIÇOS DE TERCEIROS - PESSOA FÍSICA			3.3.90.36.00	10.000,00			
OUTROS SERVIÇOS DE TERCEIROS - PESSOA JURÍDICA			3.3.90.39.00	10.000,00			
MANUTENÇÃO DAS AÇÕES DE ABASTECIMENTO D'ÁGUA	15.452.0170.2070.0000						480.000,00
3 DESPESAS CORREN						480.000,00	
1 PESSOAL E ENCARGOS SOCIAIS					170.000,00		
CONTRATAÇÃO POR TEMPO DETERMINADO			3.1.90.04.00	20.000,00			
VENCIMENTOS E VANTAGENS FIXAS - PESSOAL CIVIL			3.1.90.11.00	150.000,00			
3 OUTRAS DESPESAS CORRENTES					310.000,00		
MATERIAL DE CONSUMO			3.3.90.30.00	50.000,00			
OUTROS SERVIÇOS DE TERCEIROS - PESSOA FÍSICA			3.3.90.36.00	10.000,00			
OUTROS SERVIÇOS DE TERCEIROS - PESSOA JURÍDICA			3.3.90.39.00	250.000,00			
CONSTRUÇÃO DE USINA DE RECICLAGEM DE LIXO	15.452.0202.1034.0000						150.000,00

PREFEITURA MUNICIPAL DE CORTÊS

Rua Coronel José Belarmino, 48 - CNPJ:10273548/0001-69

Orçamento Programa - Exercício de 2014

Page 16

QUADRO AUXILIAR DE DETALHAMENTO DA DESPESA

Lei: 1008, Data: 26/12/2013

ORGÃO 02 PODER EXECUTIVO
 UNIDADE 20 PODER EXECUTIVO
 SUB UNIDADE 07 SECRETARIA DE OBRAS, TRANSPORTE, SANEAMENTO E URBANISMO

Aplicacao Programada	Proj/Ativ	Finalidade	Categoria	Detalhada	TotalGrupo	Total Categ.	Total Func.
		F.R. - C.A.					
DOMICILIAR							
4	DESpesas de Capit					150.000,00	
4	INVESTIMENTOS				150.000,00		
	OBRAS E INSTALAÇÕES		4.4.90.51.00	150.000,00			
MANUTENÇÃO DAS AÇÕES DE LIMPEZA PÚBLICA 15.452.0202.2068.0000							
3	DESpesas Corren					760.000,00	760.000,00
1	PESSOAL E ENCARGOS SOCIAIS				560.000,00		
	CONTRATAÇÃO POR TEMPO DETERMINADO		3.1.90.04.00	450.000,00			
	VENCIMENTOS E VANTAGENS FIXAS - PESSOAL CIVIL		3.1.90.11.00	110.000,00			
3	OUTRAS DESPESAS CORRENTES				200.000,00		
	MATERIAL DE CONSUMO		3.3.90.30.00	90.000,00			
	OUTROS SERVIÇOS DE TERCEIROS - PESSOA FÍSICA		3.3.90.36.00	10.000,00			
	OUTROS SERVIÇOS DE TERCEIROS - PESSOA JURÍDICA		3.3.90.39.00	100.000,00			
DESAPROPRIAÇÃO DE TERRENOS PARA COLOCAÇÃO DE LIXO URBANO 15.452.0280.1032.0000							
4	DESpesas de Capit					100.000,00	100.000,00
4	INVESTIMENTOS				100.000,00		
	AQUISIÇÃO DE IMÓVEIS		4.4.90.61.00	100.000,00			
DESAPROPRIAÇÃO DE TERRENOS PARA CONSTRUÇÃO DE CEMITÉRIOS 15.452.0280.1036.0000							
4	DESpesas de Capit					250.000,00	250.000,00
4	INVESTIMENTOS				250.000,00		
	AQUISIÇÃO DE IMÓVEIS		4.4.90.61.00	250.000,00			
AQUISIÇÃO DE VEÍCULOS E MAQUINAS PARA UNIDADE 15.453.0001.1015.0000							
4	DESpesas de Capit					100.000,00	100.000,00
4	INVESTIMENTOS				100.000,00		
	EQUIPAMENTOS E MATERIAL PERMANENTE		4.4.90.52.00	100.000,00			
MANUTENÇÃO DO CONSÓRCIO PÚBLICO 15.541.0003.2294.0000							
3	DESpesas Corren					800.000,00	800.000,00
3	OUTRAS DESPESAS CORRENTES				800.000,00		
	OUTROS SERVIÇOS DE TERCEIROS - PESSOA JURÍDICA - TRAN		3.3.71.39.00	800.000,00			
MELHORAMENTO DO BALNEARIO DO BANHO DA CERVEJA 15.695.0270.1052.0000							
4	DESpesas de Capit					100.000,00	100.000,00
4	INVESTIMENTOS				100.000,00		
	OBRAS E INSTALAÇÕES		4.4.90.51.00	100.000,00			
EXECUÇÃO DE PROJETOS DE CONSTRUÇÃO DE CASAS PARA A POPULAÇÃO DE BAIXA RENDA 16.482.0160.1037.0000							
4	DESpesas de Capit					400.000,00	400.000,00
4	INVESTIMENTOS				400.000,00		
	OBRAS E INSTALAÇÕES		4.4.90.51.00	400.000,00			
IMPLANTAÇÃO DE SISTEMA DE ABASTECIMENTO D'ÁGUA, CONSTRUÇÃO DE AÇUDES E CISTERNAS 17.511.0170.1039.0000							
4	DESpesas de Capit					150.000,00	150.000,00
4	INVESTIMENTOS				150.000,00		
	OBRAS E INSTALAÇÕES		4.4.90.51.00	150.000,00			

PREFEITURA MUNICIPAL DE CORTÊS

Rua Coronel José Belarmino, 48 - CNPJ:10273548/0001-69

Orçamento Programa - Exercício de 2014

Page 17

QUADRO AUXILIAR DE DETALHAMENTO DA DESPESA

Lei: 1008, Data: 26/12/2013

ORGÃO 02 PODER EXECUTIVO
 UNIDADE 20 PODER EXECUTIVO
 SUB UNIDADE 07 SECRETARIA DE OBRAS, TRANSPORTE, SANEAMENTO E URBANISMO

Aplicacao Programada	Proj/Ativ	Finalidade	Categoria	Detalhada	TotalGrupo	Total Categ.	Total Func.
		F.R. - C.A.					
IMPLANTAÇÃO DE SISTEMA DE ABASTECIMENTO D'AGUA, CONSTRUÇÃO DE AÇUDES E CISTERNAS	17.511.0170.1039.0000						150.000,00
CONSTRUÇÃO, REFORMA E/OU AMPLIAÇÃO DE BANHEIROS E SANITÁRIOS PÚBLICOS	17.512.0150.1041.0000						20.000,00
4 DESPESAS DE CAPIT						20.000,00	
4 INVESTIMENTOS					20.000,00		
OBRAS E INSTALAÇÕES			4.4.90.51.00	20.000,00			
CONSTRUÇÃO DE UNIDADES SANITÁRIAS DOMICILIARES	17.512.0160.1042.0000						150.000,00
4 DESPESAS DE CAPIT						150.000,00	
4 INVESTIMENTOS					150.000,00		
OBRAS E INSTALAÇÕES			4.4.90.51.00	150.000,00			
CONSTRUÇÃO E RESTAURAÇÃO DE ESGOTOS, GALERIA, BUEIROS E OUTROS	17.512.0170.1040.0000						90.000,00
4 DESPESAS DE CAPIT						90.000,00	
4 INVESTIMENTOS					90.000,00		
OBRAS E INSTALAÇÕES			4.4.90.51.00	90.000,00			
AQUISIÇÃO DE EQUIPAMENTOS PARA USINA DE TRATAMENTO DE LIXO	17.512.0202.1038.0000						20.000,00
4 DESPESAS DE CAPIT						20.000,00	
4 INVESTIMENTOS					20.000,00		
EQUIPAMENTOS E MATERIAL PERMANENTE			4.4.90.52.00	20.000,00			
CONSTRUÇÃO, REFORMA E AMPLIAÇÃO DOS MERCADOS, AÇOUGUES E MATADOUROS	20.605.0215.1046.0000						100.000,00
4 DESPESAS DE CAPIT						100.000,00	
4 INVESTIMENTOS					100.000,00		
OBRAS E INSTALAÇÕES			4.4.90.51.00	100.000,00			
EXECUÇÃO DE PROJETOS ESPECIAIS DE ELETRIFICAÇÃO RURAL	25.752.0250.1048.0000						80.000,00
4 DESPESAS DE CAPIT						80.000,00	
4 INVESTIMENTOS					80.000,00		
OBRAS E INSTALAÇÕES			4.4.90.51.00	80.000,00			
CONSTRUÇÃO, AMPLIAÇÃO, RECUPERAÇÃO E MANUTENÇÃO DE ESTRADAS	26.782.0151.1049.0000						145.000,00
4 DESPESAS DE CAPIT						145.000,00	
4 INVESTIMENTOS					145.000,00		
OBRAS E INSTALAÇÕES			4.4.90.51.00	145.000,00			
CONSTRUÇÃO DE QUADRAS POLIESPORTIVAS E ESTÁDIO MUNICIPAL	27.812.0270.1054.0000						145.000,00
4 DESPESAS DE CAPIT						145.000,00	
4 INVESTIMENTOS					145.000,00		
OBRAS E INSTALAÇÕES			4.4.90.51.00	145.000,00			
TOTAL							10.325.000,00

PREFEITURA MUNICIPAL DE CORTÊS

Rua Coronel José Belarmino, 48 - CNPJ:10273548/0001-69

Orçamento Programa - Exercício de 2014

Page 18

QUADRO AUXILIAR DE DETALHAMENTO DA DESPESA

Lei: 1008, Data: 26/12/2013

ORGÃO 02 PODER EXECUTIVO
 UNIDADE 20 PODER EXECUTIVO
 SUB UNIDADE 08 SECRETARIA DE AGRICULTURA

Aplicacao Programada	Proj/Ativ	Finalidade	Categoria	Detalhada	TotalGrupo	Total Categ.	Total Func.
		F.R. - C.A.					
CONSTRUÇÃO DE CENTROS COMUNITÁRIOS NO MEIO RURAL	20.606.0200.1045.0000						20.000,00
4	DESPESAS DE CAPIT					20.000,00	
4	INVESTIMENTOS				20.000,00		
	OBRAS E INSTALAÇÕES		4.4.90.51.00	20.000,00			
CONSTRUÇÃO DE CENTRAL DE ABASTECIMENTO PARA DISCIPLINAR A DISTRIBUIÇÃO DE PRODUÇÃO AGRÍCOLA	20.606.0200.1047.0000						20.000,00
4	DESPESAS DE CAPIT					20.000,00	
4	INVESTIMENTOS				20.000,00		
	OBRAS E INSTALAÇÕES		4.4.90.51.00	20.000,00			
AQUISIÇÃO DE MÁQUINAS, VEÍCULOS E EQUIPAMENTOS AGRÍCOLAS	20.606.0200.1056.0000						200.000,00
4	DESPESAS DE CAPIT					200.000,00	
4	INVESTIMENTOS				200.000,00		
	EQUIPAMENTOS E MATERIAL PERMANENTE		4.4.90.52.00	200.000,00			
MANUTENÇÃO DE AÇÃO DE CARÁTER CONTINUADO DA UNIDADE	20.606.0200.2073.0000						150.000,00
3	DESPESAS CORREN					150.000,00	
1	PESSOAL E ENCARGOS SOCIAIS				100.000,00		
	CONTRATAÇÃO POR TEMPO DETERMINADO		3.1.90.04.00	30.000,00			
	VENCIMENTOS E VANTAGENS FIXAS - PESSOAL CIVIL		3.1.90.11.00	50.000,00			
	OBRIGAÇÕES PATRONAIS		3.1.90.13.00	15.000,00			
	OBRIGAÇÕES PATRONAIS - INTRA-ORÇAMENTÁRIO		3.1.91.13.00	5.000,00			
3	OUTRAS DESPESAS CORRENTES				50.000,00		
	DIÁRIAS - PESSOAL CIVIL		3.3.90.14.00	10.000,00			
	MATERIAL DE CONSUMO		3.3.90.30.00	10.000,00			
	PASSAGENS E DESPESAS COM LOCOMOÇÃO		3.3.90.33.00	10.000,00			
	OUTROS SERVIÇOS DE TERCEIROS - PESSOA FÍSICA		3.3.90.36.00	10.000,00			
	OUTROS SERVIÇOS DE TERCEIROS - PESSOA JURÍDICA		3.3.90.39.00	10.000,00			
IMPLANTAÇÃO DE PROGRAMA DE AGRICULTURA FAMILIAR E SEMEANTEIRA	20.606.0200.2075.0000						30.000,00
3	DESPESAS CORREN					30.000,00	
3	OUTRAS DESPESAS CORRENTES				30.000,00		
	MATERIAL DE CONSUMO		3.3.90.30.00	10.000,00			
	OUTROS SERVIÇOS DE TERCEIROS - PESSOA FÍSICA		3.3.90.36.00	10.000,00			
	OUTROS SERVIÇOS DE TERCEIROS - PESSOA JURÍDICA		3.3.90.39.00	10.000,00			
CONTRATAÇÃO DE ACESSORIA ESPECIALIZADA	20.606.0200.2076.0000						20.000,00
3	DESPESAS CORREN					20.000,00	
3	OUTRAS DESPESAS CORRENTES				20.000,00		
	SERVIÇOS DE CONSULTORIA		3.3.90.35.00	10.000,00			
	OUTROS SERVIÇOS DE TERCEIROS - PESSOA JURÍDICA		3.3.90.39.00	10.000,00			
LOCAÇÃO DE VEÍCULO PARA ARAÇÃO DE TERRAS AGRÍCOLA E AMPLIAÇÃO BARRAGENS	20.606.0200.2077.0000						20.000,00
3	DESPESAS CORREN					20.000,00	
3	OUTRAS DESPESAS CORRENTES				20.000,00		
	OUTROS SERVIÇOS DE TERCEIROS - PESSOA FÍSICA		3.3.90.36.00	10.000,00			
	OUTROS SERVIÇOS DE TERCEIROS - PESSOA JURÍDICA		3.3.90.39.00	10.000,00			
PROMOÇÃO DE FEIRAS AGRÍCOLAS E TURISMO	20.606.0200.2078.0000						30.000,00

PREFEITURA MUNICIPAL DE CORTÊS

Rua Coronel José Belarmino, 48 - CNPJ:10273548/0001-69

Orçamento Programa - Exercício de 2014

Page 19

QUADRO AUXILIAR DE DETALHAMENTO DA DESPESA

Lei: 1008, Data: 26/12/2013

ORGÃO 02 PODER EXECUTIVO
 UNIDADE 20 PODER EXECUTIVO
 SUB UNIDADE 08 SECRETARIA DE AGRICULTURA

Aplicacao Programada	Proj/Ativ	Finalidade	Categoria	Detalhada	TotalGrupo	Total Categ.	Total Func.
		F.R. - C.A.					
RURAL							
3	DESPESAS CORREN					30.000,00	
3	OUTRAS DESPESAS CORRENTES				30.000,00		
	MATERIAL DE CONSUMO		3.3.90.30.00	10.000,00			
	OUTROS SERVIÇOS DE TERCEIROS - PESSOA FÍSICA		3.3.90.36.00	10.000,00			
	OUTROS SERVIÇOS DE TERCEIROS - PESSOA JURÍDICA		3.3.90.39.00	10.000,00			
AQUISIÇÃO DE SEMENTES E VACINAS PARA DISTRIBUIÇÃO	20.606.0200.2079.0000						5.000,00
3	DESPESAS CORREN					5.000,00	
3	OUTRAS DESPESAS CORRENTES				5.000,00		
	Material, Bem ou Serviço para Distribuição Gratuita		3.3.90.32.00	5.000,00			
TOTAL							495.000,00

PREFEITURA MUNICIPAL DE CORTÊS

Rua Coronel José Belarmino, 48 - CNPJ:10273548/0001-69

Orçamento Programa - Exercício de 2014

Page 20

QUADRO AUXILIAR DE DETALHAMENTO DA DESPESA

Lei: 1008, Data: 26/12/2013

ORGÃO 02 PODER EXECUTIVO
UNIDADE 20 PODER EXECUTIVO
SUB UNIDADE 09 SECRETARIA DE INDÚSTRIA, COMÉRCIO E TURISMO

Aplicacao Programada	Proj/Ativ	Finalidade	Categoria	Detalhada	TotalGrupo	Total Categ.	Total Func.
		F.R. - C.A.					
INCENTIVO A DIVULGAÇÃO DO MUNICIPIO ATRAVÉS DA PARTICIPAÇÃO EM EVENTOS CULTURAIS E FESTIVOS	13.392.0270.2234.0000						10.000,00
3	DESPESAS CORREN					10.000,00	
3	OUTRAS DESPESAS CORRENTES				10.000,00		
	OUTROS AUXÍLIOS FINANCEIROS A PESSOA FÍSICA		3.3.90.48.00	10.000,00			
AQUISIÇÃO DE VEÍCULOS E EQUIPAMENTOS PARA UNIDADE	23.122.0230.1057.0000						30.000,00
4	DESPESAS DE CAPIT					30.000,00	
4	INVESTIMENTOS				30.000,00		
	EQUIPAMENTOS E MATERIAL PERMANENTE		4.4.90.52.00	30.000,00			
MANUTENÇÃO DAS AÇÕES DE CARÁTER CONTINUADO DA UNIDADE	23.122.0230.2081.0000						165.000,00
3	DESPESAS CORREN					165.000,00	
1	PESSOAL E ENCARGOS SOCIAIS				120.000,00		
	CONTRATAÇÃO POR TEMPO DETERMINADO		3.1.90.04.00	25.000,00			
	VENCIMENTOS E VANTAGENS FIXAS - PESSOAL CIVIL		3.1.90.11.00	70.000,00			
	OBRIGAÇÕES PATRONAIS		3.1.90.13.00	10.000,00			
	OBRIGAÇÕES PATRONAIS - INTRA-ORÇAMENTÁRIO		3.1.91.13.00	15.000,00			
3	OUTRAS DESPESAS CORRENTES				45.000,00		
	DIÁRIAS - PESSOAL CIVIL		3.3.90.14.00	10.000,00			
	MATERIAL DE CONSUMO		3.3.90.30.00	10.000,00			
	PASSAGENS E DESPESAS COM LOCOMOÇÃO		3.3.90.33.00	5.000,00			
	OUTROS SERVIÇOS DE TERCEIROS - PESSOA FÍSICA		3.3.90.36.00	10.000,00			
	OUTROS SERVIÇOS DE TERCEIROS - PESSOA JURÍDICA		3.3.90.39.00	10.000,00			
MANUTENÇÃO DAS AÇÕES DE CARÁTER CONTINUADO DA UNIDADE, MERCADO E AÇOUGUE	23.692.0215.2072.0000						75.000,00
3	DESPESAS CORREN					75.000,00	
1	PESSOAL E ENCARGOS SOCIAIS				30.000,00		
	CONTRATAÇÃO POR TEMPO DETERMINADO		3.1.90.04.00	10.000,00			
	VENCIMENTOS E VANTAGENS FIXAS - PESSOAL CIVIL		3.1.90.11.00	10.000,00			
	OBRIGAÇÕES PATRONAIS		3.1.90.13.00	5.000,00			
	OBRIGAÇÕES PATRONAIS - INTRA-ORÇAMENTÁRIO		3.1.91.13.00	5.000,00			
3	OUTRAS DESPESAS CORRENTES				45.000,00		
	DIÁRIAS - PESSOAL CIVIL		3.3.90.14.00	5.000,00			
	MATERIAL DE CONSUMO		3.3.90.30.00	20.000,00			
	OUTROS SERVIÇOS DE TERCEIROS - PESSOA FÍSICA		3.3.90.36.00	10.000,00			
	OUTROS SERVIÇOS DE TERCEIROS - PESSOA JURÍDICA		3.3.90.39.00	10.000,00			
DESPESAS COM OUTROS ENTES FEDERADOS	23.695.0001.2086.0000						25.000,00
3	DESPESAS CORREN					25.000,00	
3	OUTRAS DESPESAS CORRENTES				25.000,00		
	MATERIAL DE CONSUMO		3.3.90.30.00	5.000,00			
	OUTROS SERVIÇOS DE TERCEIROS - PESSOA FÍSICA		3.3.90.36.00	10.000,00			
	OUTROS SERVIÇOS DE TERCEIROS - PESSOA JURÍDICA		3.3.90.39.00	10.000,00			
CONTRATAÇÃO DE SEGURANÇA PARTICULAR PARA AS FESTIVIDADES	23.695.0181.2082.0000						50.000,00
3	DESPESAS CORREN					50.000,00	
3	OUTRAS DESPESAS CORRENTES				50.000,00		
	OUTROS SERVIÇOS DE TERCEIROS - PESSOA FÍSICA		3.3.90.36.00	20.000,00			
	OUTROS SERVIÇOS DE TERCEIROS - PESSOA JURÍDICA		3.3.90.39.00	30.000,00			
PATROCÍNIO DE BLOCOS E TROCAS	23.695.0181.2084.0000						30.000,00

PREFEITURA MUNICIPAL DE CORTÊS

Rua Coronel José Belarmino, 48 - CNPJ:10273548/0001-69

Orçamento Programa - Exercício de 2014

Page 21

QUADRO AUXILIAR DE DETALHAMENTO DA DESPESA

Lei: 1008, Data: 26/12/2013

ORGÃO 02 PODER EXECUTIVO
 UNIDADE 20 PODER EXECUTIVO
 SUB UNIDADE 09 SECRETARIA DE INDÚSTRIA, COMÉRCIO E TURISMO

Aplicacao Programada	Proj/Ativ	Finalidade	Categoria	Detalhada	TotalGrupo	Total Categ.	Total Func.
		F.R. - C.A.					
CARNAVALESCAS E GRUPOS ARTÍSTICOS							
3	DESPESAS CORREN					30.000,00	
3	OUTRAS DESPESAS CORRENTES				30.000,00		
	OUTROS AUXÍLIOS FINANCEIROS A PESSOA FÍSICA		3.3.90.48.00	30.000,00			
PROMOÇÃO DE FESTAS TRADICIONAIS E FOLCLÓRICAS NO MUNICÍPIO							
3	DESPESAS CORREN	23.695.0181.2085.0000				590.000,00	590.000,00
3	OUTRAS DESPESAS CORRENTES				590.000,00		
	MATERIAL DE CONSUMO		3.3.90.30.00	40.000,00			
	OUTROS SERVIÇOS DE TERCEIROS - PESSOA FÍSICA		3.3.90.36.00	50.000,00			
	OUTROS SERVIÇOS DE TERCEIROS - PESSOA JURÍDICA		3.3.90.39.00	500.000,00			
FOMENTAR OS PRODUTOS ARTESANAIS PARA A GERAÇÃO DE RENDA							
3	DESPESAS CORREN	23.695.0181.2087.0000				15.000,00	15.000,00
3	OUTRAS DESPESAS CORRENTES				15.000,00		
	MATERIAL DE CONSUMO		3.3.90.30.00	5.000,00			
	OUTROS SERVIÇOS DE TERCEIROS - PESSOA FÍSICA		3.3.90.36.00	5.000,00			
	OUTROS SERVIÇOS DE TERCEIROS - PESSOA JURÍDICA		3.3.90.39.00	5.000,00			
PROGRAMA DE PROJEÇÃO DE CINEMA, VÍDEO E AÇÕES DE PROMOÇÃO T							
3	DESPESAS CORREN	23.695.0181.2088.0000				15.000,00	15.000,00
3	OUTRAS DESPESAS CORRENTES				15.000,00		
	MATERIAL DE CONSUMO		3.3.90.30.00	5.000,00			
	OUTROS SERVIÇOS DE TERCEIROS - PESSOA FÍSICA		3.3.90.36.00	5.000,00			
	OUTROS SERVIÇOS DE TERCEIROS - PESSOA JURÍDICA		3.3.90.39.00	5.000,00			
IMPLANTAÇÃO DE INFRA-ESTRUTURA TURÍSTICA NA PE 085							
3	DESPESAS CORREN	23.695.0181.2089.0000				15.000,00	15.000,00
3	OUTRAS DESPESAS CORRENTES				15.000,00		
	MATERIAL DE CONSUMO		3.3.90.30.00	5.000,00			
	OUTROS SERVIÇOS DE TERCEIROS - PESSOA FÍSICA		3.3.90.36.00	5.000,00			
	OUTROS SERVIÇOS DE TERCEIROS - PESSOA JURÍDICA		3.3.90.39.00	5.000,00			
PREMIAÇÃO E CONCESSÃO DE PRÊMIOS E PARTICIPAÇÃO EM COMPETIÇÃO PROMOVIDAS PELO MUNICÍPIO							
3	DESPESAS CORREN	23.812.0181.2083.0000				40.000,00	40.000,00
3	OUTRAS DESPESAS CORRENTES				40.000,00		
	PREMIAÇÕES CULTURAIS, ARTÍSTICAS, CIENTÍFICAS, DESPORT		3.3.90.31.00	15.000,00			
	Material, Bem ou Serviço para Distribuição Gratuita		3.3.90.32.00	25.000,00			
IMPLANTAÇÃO DE PROJETO DE ESTRUTURA VIARIA DO MUNICÍPIO							
4	DESPESAS DE CAPIT	26.782.0151.1257.0000				30.000,00	30.000,00
4	INVESTIMENTOS				30.000,00		
	OBRAS E INSTALAÇÕES		4.4.90.51.00	30.000,00			
TOTAL						1.090.000,00	

PREFEITURA MUNICIPAL DE CORTÊS

Rua Coronel José Belarmino, 48 - CNPJ:10273548/0001-69

Orçamento Programa - Exercício de 2014

Page 22

QUADRO AUXILIAR DE DETALHAMENTO DA DESPESA

Lei: 1008, Data: 26/12/2013

ORGÃO 02 PODER EXECUTIVO
 UNIDADE 20 PODER EXECUTIVO
 SUB UNIDADE 10 FUNDEB

Aplicacao Programada	Proj/Ativ	Finalidade F.R. - C.A.	Categoria	Detalhada	TotalGrupo	Total Categ.	Total Func.
CONTRIBUIÇÃO PARA O INSS 40%	12.361.0091.2169.0000						150.000,00
3 DESPESAS CORREN						150.000,00	
1 PESSOAL E ENCARGOS SOCIAIS							
OBRIGAÇÕES PATRONAIS			3.1.90.13.00	150.000,00	150.000,00		
CONTRIBUIÇÃO PARA O INSS 60%	12.361.0091.2171.0000						100.000,00
3 DESPESAS CORREN						100.000,00	
1 PESSOAL E ENCARGOS SOCIAIS							
OBRIGAÇÕES PATRONAIS			3.1.90.13.00	100.000,00	100.000,00		
CONTRIBUIÇÃO PARA O RPPS 40%	12.361.0092.2170.0000						160.000,00
3 DESPESAS CORREN						160.000,00	
1 PESSOAL E ENCARGOS SOCIAIS							
OBRIGAÇÕES PATRONAIS - INTRA-ORÇAMENTÁRIO			3.1.91.13.00	160.000,00	160.000,00		
CONTRIBUIÇÃO PARA O RPPS 60%	12.361.0092.2172.0000						600.000,00
3 DESPESAS CORREN						600.000,00	
1 PESSOAL E ENCARGOS SOCIAIS							
OBRIGAÇÕES PATRONAIS - INTRA-ORÇAMENTÁRIO			3.1.91.13.00	600.000,00	600.000,00		
AQUISIÇÃO DE EQUIP. DE INFORMÁTICA PARA REDE DE ENSINO FUNDAMENTAL - FUNDEB 40%	12.361.0120.1082.0000						50.000,00
4 DESPESAS DE CAPIT						50.000,00	
4 INVESTIMENTOS							
EQUIPAMENTOS E MATERIAL PERMANENTE			4.4.90.52.00	50.000,00	50.000,00		
CONSTRUÇÃO, REFORMA E/OU AMPLIAÇÃO DAS UNIDADES ESCOLARES - FUNDEB 40%	12.361.0120.1083.0000						80.000,00
4 DESPESAS DE CAPIT						80.000,00	
4 INVESTIMENTOS							
OBRAS E INSTALAÇÕES			4.4.90.51.00	80.000,00	80.000,00		
AQUISIÇÃO DE VEÍCULOS PARA TRANSPORTE DE ESTUDANTES - FUNDEB 40%	12.361.0120.1084.0000						80.000,00
4 DESPESAS DE CAPIT						80.000,00	
4 INVESTIMENTOS							
EQUIPAMENTOS E MATERIAL PERMANENTE			4.4.90.52.00	80.000,00	80.000,00		
AQUISIÇÃO DE MÓVEIS, MÁQUINAS E UTENSÍLIOS DIVERSOS - FUNDEB 40%	12.361.0120.1085.0000						30.000,00
4 DESPESAS DE CAPIT						30.000,00	
4 INVESTIMENTOS							
EQUIPAMENTOS E MATERIAL PERMANENTE			4.4.90.52.00	30.000,00	30.000,00		
CAPACITAÇÃO E TREINAMENTO DE SERVIDORES DO ENSINO BÁSICO - FUNDEB 40%	12.361.0120.2164.0000						240.000,00
3 DESPESAS CORREN						240.000,00	
3 OUTRAS DESPESAS CORRENTES							
MATERIAL DE CONSUMO			3.3.90.30.00	40.000,00	40.000,00		
SERVIÇOS DE CONSULTORIA			3.3.90.35.00	50.000,00	50.000,00		
OUTROS SERVIÇOS DE TERCEIROS - PESSOA JURIDICA			3.3.90.39.00	150.000,00	150.000,00		
DISTRIBUIÇÃO DE MATERIAIS DIDÁTICOS AOS ALUNOS DO ENSINO BÁSICO - FUNDEB 40%	12.361.0120.2165.0000						60.000,00
3 DESPESAS CORREN						60.000,00	

PREFEITURA MUNICIPAL DE CORTÊS

Rua Coronel José Belarmino, 48 - CNPJ:10273548/0001-69

Orçamento Programa - Exercício de 2014

Page 23

QUADRO AUXILIAR DE DETALHAMENTO DA DESPESA

Lei: 1008, Data: 26/12/2013

ORGÃO 02 PODER EXECUTIVO
 UNIDADE 20 PODER EXECUTIVO
 SUB UNIDADE 10 FUNDEB

Aplicacao Programada	Proj/Ativ	Finalidade	Categoria	Detalhada	TotalGrupo	Total Categ.	Total Func.
		F.R. - C.A.					
DISTRIBUIÇÃO DE MATERIAIS DIDÁTICOS AOS ALUNOS DO ENSINO BÁSICO - FUNDEB 40%	12.361.0120.2165.0000						60.000,00
3 DESPESAS CORREN						60.000,00	
3 OUTRAS DESPESAS CORRENTES					60.000,00		
Material, Bem ou Serviço para Distribuição Gratuita			3.3.90.32.00	60.000,00			
GESTÃO ADMINISTRATIVA DO ÓRGÃO 40%	12.361.0120.2166.0000						2.590.000,00
3 DESPESAS CORREN						2.590.000,00	
1 PESSOAL E ENCARGOS SOCIAIS					2.200.000,00		
CONTRATAÇÃO POR TEMPO DETERMINADO			3.1.90.04.00	550.000,00			
Outros Benefícios Previdenciários do servidor ou do militar			3.1.90.05.00	100.000,00			
VENCIMENTOS E VANTAGENS FIXAS - PESSOAL CIVIL			3.1.90.11.00	1.500.000,00			
DESPESAS DE EXERCÍCIOS ANTERIORES			3.1.90.92.00	50.000,00			
3 OUTRAS DESPESAS CORRENTES					390.000,00		
DIÁRIAS - PESSOAL CIVIL			3.3.90.14.00	30.000,00			
MATERIAL DE CONSUMO			3.3.90.30.00	80.000,00			
SERVIÇOS DE CONSULTORIA			3.3.90.35.00	30.000,00			
OUTROS SERVIÇOS DE TERCEIROS - PESSOA FÍSICA			3.3.90.36.00	50.000,00			
OUTROS SERVIÇOS DE TERCEIROS - PESSOA JURIDICA			3.3.90.39.00	200.000,00			
MANUTENÇÃO DE TRANSPORTE ESCOLAR - FUNDEB 40%	12.361.0120.2167.0000						470.000,00
3 DESPESAS CORREN						470.000,00	
3 OUTRAS DESPESAS CORRENTES					470.000,00		
MATERIAL DE CONSUMO			3.3.90.30.00	10.000,00			
OUTROS SERVIÇOS DE TERCEIROS - PESSOA FÍSICA			3.3.90.36.00	10.000,00			
OUTROS SERVIÇOS DE TERCEIROS - PESSOA JURIDICA			3.3.90.39.00	450.000,00			
GESTÃO ADMINISTRATIVA DO ÓRGÃO 60%	12.361.0120.2168.0000						5.840.000,00
3 DESPESAS CORREN						5.840.000,00	
1 PESSOAL E ENCARGOS SOCIAIS					5.840.000,00		
CONTRATAÇÃO POR TEMPO DETERMINADO			3.1.90.04.00	500.000,00			
Outros Benefícios Previdenciários do servidor ou do militar			3.1.90.05.00	90.000,00			
VENCIMENTOS E VANTAGENS FIXAS - PESSOAL CIVIL			3.1.90.11.00	5.000.000,00			
DESPESAS DE EXERCÍCIOS ANTERIORES			3.1.90.92.00	250.000,00			
DESAPROPRIAÇÃO DE IMÓVEIS/TERRENOS PARA O ENSINO BÁSICO - FUNDEB 40%	12.361.0280.1087.0000						50.000,00
4 DESPESAS DE CAPIT						50.000,00	
4 INVESTIMENTOS					50.000,00		
AQUISIÇÃO DE IMÓVEIS			4.4.90.61.00	50.000,00			
AQUISIÇÃO DE EQUIPAMENTOS DESTINADOS AO ENSINO INFANTIL - FUNDEB 40%	12.365.0120.1086.0000						30.000,00
4 DESPESAS DE CAPIT						30.000,00	
4 INVESTIMENTOS					30.000,00		
EQUIPAMENTOS E MATERIAL PERMANENTE			4.4.90.52.00	30.000,00			
GESTÃO ADMINISTRATIVA DO ENSINO INFANTIL 40%	12.365.0120.2173.0000						195.000,00
3 DESPESAS CORREN						195.000,00	
1 PESSOAL E ENCARGOS SOCIAIS					30.000,00		
CONTRATAÇÃO POR TEMPO DETERMINADO			3.1.90.04.00	10.000,00			
VENCIMENTOS E VANTAGENS FIXAS - PESSOAL CIVIL			3.1.90.11.00	20.000,00			

PREFEITURA MUNICIPAL DE CORTÊS

Rua Coronel José Belarmino, 48 - CNPJ:10273548/0001-69

Orçamento Programa - Exercício de 2014

Page 24

QUADRO AUXILIAR DE DETALHAMENTO DA DESPESA

Lei: 1008, Data: 26/12/2013

ORGÃO 02 PODER EXECUTIVO
 UNIDADE 20 PODER EXECUTIVO
 SUB UNIDADE 10 FUNDEB

Aplicacao Programada	Proj/Ativ	Finalidade	Categoria	Detalhada	TotalGrupo	Total Categ.	Total Func.
		F.R. - C.A.					
GESTÃO ADMINISTRATIVA DO ENSINO INFANTIL 40%	12.365.0120.2173.0000						195.000,00
3	DESPESAS CORREN					195.000,00	
3	OUTRAS DESPESAS CORRENTES				165.000,00		
	MATERIAL DE CONSUMO		3.3.90.30.00	10.000,00			
	OUTROS SERVIÇOS DE TERCEIROS - PESSOA FÍSICA		3.3.90.36.00	5.000,00			
	OUTROS SERVIÇOS DE TERCEIROS - PESSOA JURÍDICA		3.3.90.39.00	150.000,00			
GESTÃO ADMINISTRATIVA DO ENSINO INFANTIL 60%	12.365.0120.2174.0000						255.000,00
3	DESPESAS CORREN					255.000,00	
1	PESSOAL E ENCARGOS SOCIAIS				250.000,00		
	CONTRATAÇÃO POR TEMPO DETERMINADO		3.1.90.04.00	20.000,00			
	VENCIMENTOS E VANTAGENS FIXAS - PESSOAL CIVIL		3.1.90.11.00	230.000,00			
3	OUTRAS DESPESAS CORRENTES				5.000,00		
	DIÁRIAS - PESSOAL CIVIL		3.3.90.14.00	5.000,00			
AQUISIÇÃO DE MATERIAL ESCOLAR E DIDÁTICO PARA O ENSINO INFANTIL - FUNDEB 40%	12.365.0120.2175.0000						30.000,00
3	DESPESAS CORREN					30.000,00	
3	OUTRAS DESPESAS CORRENTES				30.000,00		
	Material, Bem ou Serviço para Distribuição Gratuita		3.3.90.32.00	30.000,00			
PROGRAMA ESTÁGIO REMUNERADO - FUNDEB 40%	12.365.0120.2295.0000						20.000,00
3	DESPESAS CORREN					20.000,00	
3	OUTRAS DESPESAS CORRENTES				20.000,00		
	OUTROS SERVIÇOS DE TERCEIROS - PESSOA FÍSICA		3.3.90.36.00	20.000,00			
TOTAL							11.030.000,00

PREFEITURA MUNICIPAL DE CORTÊS

Rua Coronel José Belarmino, 48 - CNPJ:10273548/0001-69

Orçamento Programa - Exercício de 2014

Page 25

QUADRO AUXILIAR DE DETALHAMENTO DA DESPESA

Lei: 1008, Data: 26/12/2013

ORGÃO 02 PODER EXECUTIVO
 UNIDADE 20 PODER EXECUTIVO
 SUB UNIDADE 11 SECRETARIA DE MEIO AMBIENTE

Aplicacao Programada	Proj/Ativ	Finalidade	Categoria	Detalhada	TotalGrupo	Total Categ.	Total Func.
		F.R. - C.A.					
MODERNIZAÇÃO DA ESTRUTURA ADMINISTRATIVA	18.541.0180.1088.0000						10.000,00
4 DESPESAS DE CAPIT						10.000,00	
4 INVESTIMENTOS					10.000,00		
EQUIPAMENTOS E MATERIAL PERMANENTE			4.4.90.52.00	10.000,00			
CONSTRUÇÃO, REFORMA, ADAPTAÇÃO DE UNIDADE DE RESÍDUOS SÓLIDOS	18.541.0180.1089.0000						30.000,00
4 DESPESAS DE CAPIT						30.000,00	
4 INVESTIMENTOS					30.000,00		
OBRAS E INSTALAÇÕES			4.4.90.51.00	30.000,00			
RECUPERAÇÃO DAS MARGENS DO RIO SIRINHAÉM	18.541.0180.1090.0000						30.000,00
4 DESPESAS DE CAPIT						30.000,00	
4 INVESTIMENTOS					30.000,00		
OBRAS E INSTALAÇÕES			4.4.90.51.00	30.000,00			
MANUTENÇÃO DA UNIDADE ADMINISTRATIVA	18.541.0180.2176.0000						150.000,00
3 DESPESAS CORREN						150.000,00	
1 PESSOAL E ENCARGOS SOCIAIS					120.000,00		
CONTRATAÇÃO POR TEMPO DETERMINADO			3.1.90.04.00	20.000,00			
VENCIMENTOS E VANTAGENS FIXAS - PESSOAL CIVIL			3.1.90.11.00	80.000,00			
OBRIGAÇÕES PATRONAIS			3.1.90.13.00	15.000,00			
OBRIGAÇÕES PATRONAIS - INTRA-ORÇAMENTÁRIO			3.1.91.13.00	5.000,00			
3 OUTRAS DESPESAS CORRENTES					30.000,00		
DIÁRIAS - PESSOAL CIVIL			3.3.90.14.00	5.000,00			
MATERIAL DE CONSUMO			3.3.90.30.00	5.000,00			
OUTROS SERVIÇOS DE TERCEIROS - PESSOA FÍSICA			3.3.90.36.00	10.000,00			
OUTROS SERVIÇOS DE TERCEIROS - PESSOA JURÍDICA			3.3.90.39.00	10.000,00			
IMPLANTAÇÃO DO PROJETO DE PRESERVAÇÃO E PAISAGENS	18.541.0180.2178.0000						20.000,00
3 DESPESAS CORREN						20.000,00	
3 OUTRAS DESPESAS CORRENTES					20.000,00		
OUTROS SERVIÇOS DE TERCEIROS - PESSOA FÍSICA			3.3.90.36.00	10.000,00			
OUTROS SERVIÇOS DE TERCEIROS - PESSOA JURÍDICA			3.3.90.39.00	10.000,00			
PROJETO DE RECUPERAÇÃO DE ÁREAS DE LAZER	18.541.0180.2180.0000						20.000,00
3 DESPESAS CORREN						20.000,00	
3 OUTRAS DESPESAS CORRENTES					20.000,00		
OUTROS SERVIÇOS DE TERCEIROS - PESSOA FÍSICA			3.3.90.36.00	10.000,00			
OUTROS SERVIÇOS DE TERCEIROS - PESSOA JURÍDICA			3.3.90.39.00	10.000,00			
RECUPERAÇÃO DAS MARGENS DO RIO SIRINHAÉM	18.541.0180.2181.0000						30.000,00
3 DESPESAS CORREN						30.000,00	
3 OUTRAS DESPESAS CORRENTES					30.000,00		
MATERIAL DE CONSUMO			3.3.90.30.00	10.000,00			
OUTROS SERVIÇOS DE TERCEIROS - PESSOA FÍSICA			3.3.90.36.00	10.000,00			
OUTROS SERVIÇOS DE TERCEIROS - PESSOA JURÍDICA			3.3.90.39.00	10.000,00			
IMPLANTAÇÃO DE UM VIVEIRO MUNICIPAL DE MUDAS DE PLANTAS NATIVAS	18.541.0180.2194.0000						15.000,00
3 DESPESAS CORREN						15.000,00	
3 OUTRAS DESPESAS CORRENTES					15.000,00		
MATERIAL DE CONSUMO			3.3.90.30.00	5.000,00			
OUTROS SERVIÇOS DE TERCEIROS - PESSOA FÍSICA			3.3.90.36.00	5.000,00			
OUTROS SERVIÇOS DE TERCEIROS - PESSOA JURÍDICA			3.3.90.39.00	5.000,00			

PREFEITURA MUNICIPAL DE CORTÊS

Rua Coronel José Belarmino, 48 - CNPJ:10273548/0001-69

Orçamento Programa - Exercício de 2014

Page 27

QUADRO AUXILIAR DE DETALHAMENTO DA DESPESA

Lei: 1008, Data: 26/12/2013

ORGÃO 02 PODER EXECUTIVO
 UNIDADE 20 PODER EXECUTIVO
 SUB UNIDADE 12 SECRETARIA DE EDUCAÇÃO

Aplicacao Programada	Proj/Ativ	Finalidade F.R. - C.A.	Categoria	Detalhada	TotalGrupo	Total Categ.	Total Func.
APOIO AOS CONSELHOS DE EDUCAÇÃO CME, CAE, FUNDEB	12.361.0004.2248.0000						30.000,00
3	DESPESAS CORREN					30.000,00	
3	OUTRAS DESPESAS CORRENTES				30.000,00		
	DIÁRIAS - PESSOAL CIVIL		3.3.90.14.00	10.000,00			
	MATERIAL DE CONSUMO		3.3.90.30.00	5.000,00			
	PASSAGENS E DESPESAS COM LOCOMOÇÃO		3.3.90.33.00	5.000,00			
	OUTROS SERVIÇOS DE TERCEIROS - PESSOA FÍSICA		3.3.90.36.00	5.000,00			
	OUTROS SERVIÇOS DE TERCEIROS - PESSOA JURÍDICA		3.3.90.39.00	5.000,00			
CAPACITAÇÃO DE PROFESSORES E PESSOAL DA EDUCAÇÃO	12.361.0007.2136.0000						75.000,00
3	DESPESAS CORREN					75.000,00	
3	OUTRAS DESPESAS CORRENTES				75.000,00		
	SERVIÇOS DE CONSULTORIA		3.3.90.35.00	40.000,00			
	OUTROS SERVIÇOS DE TERCEIROS - PESSOA FÍSICA		3.3.90.36.00	5.000,00			
	OUTROS SERVIÇOS DE TERCEIROS - PESSOA JURÍDICA		3.3.90.39.00	30.000,00			
AQUISIÇÃO DE VEÍCULO DESTINADO A SECRETARIA DE EDUCAÇÃO	12.361.0120.1072.0000						30.000,00
4	DESPESAS DE CAPIT					30.000,00	
4	INVESTIMENTOS				30.000,00		
	EQUIPAMENTOS E MATERIAL PERMANENTE		4.4.90.52.00	30.000,00			
AQUISIÇÃO DE EQUIPAMENTOS PARA CENTROS DE TREINAMENTO	12.361.0120.1074.0000						20.000,00
4	DESPESAS DE CAPIT					20.000,00	
4	INVESTIMENTOS				20.000,00		
	EQUIPAMENTOS E MATERIAL PERMANENTE		4.4.90.52.00	20.000,00			
AQUISIÇÃO DE MÓVEIS, MÁQUINAS E EQUIPAMENTOS DIVERSOS	12.361.0120.1076.0000						5.000,00
4	DESPESAS DE CAPIT					5.000,00	
4	INVESTIMENTOS				5.000,00		
	EQUIPAMENTOS E MATERIAL PERMANENTE		4.4.90.52.00	5.000,00			
AQUISIÇÃO DE EQUIPAMENTOS PARA ESCOLAS CONTEMPLADAS COM O PROGRAMA PDDE	12.361.0120.1078.0000						30.000,00
4	DESPESAS DE CAPIT					30.000,00	
4	INVESTIMENTOS				30.000,00		
	EQUIPAMENTOS E MATERIAL PERMANENTE		4.4.90.52.00	30.000,00			
GESTÃO ADMINISTRATIVA DO FMEC	12.361.0120.2134.0000						800.000,00
3	DESPESAS CORREN					800.000,00	
1	PESSOAL E ENCARGOS SOCIAIS				125.000,00		
	CONTRATAÇÃO POR TEMPO DETERMINADO		3.1.90.04.00	20.000,00			
	VENCIMENTOS E VANTAGENS FIXAS - PESSOAL CIVIL		3.1.90.11.00	70.000,00			
	OBRIGAÇÕES PATRONAIS		3.1.90.13.00	15.000,00			
	OBRIGAÇÕES PATRONAIS - INTRA-ORÇAMENTÁRIO		3.1.91.13.00	20.000,00			
3	OUTRAS DESPESAS CORRENTES				675.000,00		
	DIÁRIAS - PESSOAL CIVIL		3.3.90.14.00	10.000,00			
	MATERIAL DE CONSUMO		3.3.90.30.00	400.000,00			
	PASSAGENS E DESPESAS COM LOCOMOÇÃO		3.3.90.33.00	5.000,00			
	OUTROS SERVIÇOS DE TERCEIROS - PESSOA FÍSICA		3.3.90.36.00	70.000,00			
	OUTROS SERVIÇOS DE TERCEIROS - PESSOA JURÍDICA		3.3.90.39.00	150.000,00			
	DESPESAS DE EXERCÍCIOS ANTERIORES		3.3.90.92.00	40.000,00			

PREFEITURA MUNICIPAL DE CORTÊS

Rua Coronel José Belarmino, 48 - CNPJ:10273548/0001-69

Orçamento Programa - Exercício de 2014

Page 28

QUADRO AUXILIAR DE DETALHAMENTO DA DESPESA

Lei: 1008, Data: 26/12/2013

ORGÃO 02 PODER EXECUTIVO
UNIDADE 20 PODER EXECUTIVO
SUB UNIDADE 12 SECRETARIA DE EDUCAÇÃO

Aplicacao Programada	Proj/Ativ	Finalidade	Categoria	Detalhada	TotalGrupo	Total Categ.	Total Func.
		F.R. - C.A.					
GESTÃO ADMINISTRATIVA DO FMEC	12.361.0120.2134.0000						800.000,00
MANUTENÇÃO DE IMÓVEIS E INSTALAÇÕES DE UNIDADES ESCOLARES	12.361.0120.2135.0000						70.000,00
3 DESPESAS CORREN						70.000,00	
3 OUTRAS DESPESAS CORRENTES					70.000,00		
MATERIAL DE CONSUMO			3.3.90.30.00	30.000,00			
OUTROS SERVIÇOS DE TERCEIROS - PESSOA FÍSICA			3.3.90.36.00	20.000,00			
OUTROS SERVIÇOS DE TERCEIROS - PESSOA JURÍDICA			3.3.90.39.00	20.000,00			
AJUDA A ESTUDANTES CARENTES E AUXÍLIOS PARA ESTUDOS	12.361.0120.2138.0000						20.000,00
3 DESPESAS CORREN						20.000,00	
3 OUTRAS DESPESAS CORRENTES					20.000,00		
AUXÍLIO FINANCEIRO A ESTUDANTE			3.3.90.18.00	10.000,00			
Material, Bem ou Serviço para Distribuição Gratuita			3.3.90.32.00	10.000,00			
MANUTENÇÃO DO PROGRAMA PDDE	12.361.0120.2151.0000						20.000,00
3 DESPESAS CORREN						20.000,00	
3 OUTRAS DESPESAS CORRENTES					20.000,00		
MATERIAL DE CONSUMO			3.3.90.30.00	10.000,00			
OUTROS SERVIÇOS DE TERCEIROS - PESSOA FÍSICA			3.3.90.36.00	5.000,00			
OUTROS SERVIÇOS DE TERCEIROS - PESSOA JURÍDICA			3.3.90.39.00	5.000,00			
MANUTENÇÃO DE OUTROS PROGRAMAS DE EDUCAÇÃO E QSE	12.361.0120.2153.0000						400.000,00
3 DESPESAS CORREN						400.000,00	
3 OUTRAS DESPESAS CORRENTES					400.000,00		
MATERIAL DE CONSUMO			3.3.90.30.00	90.000,00			
Material, Bem ou Serviço para Distribuição Gratuita			3.3.90.32.00	30.000,00			
OUTROS SERVIÇOS DE TERCEIROS - PESSOA FÍSICA			3.3.90.36.00	30.000,00			
OUTROS SERVIÇOS DE TERCEIROS - PESSOA JURÍDICA			3.3.90.39.00	250.000,00			
PROMOÇÕES DE OFICINAS EDUCACIONAIS	12.361.0120.2154.0000						20.000,00
3 DESPESAS CORREN						20.000,00	
3 OUTRAS DESPESAS CORRENTES					20.000,00		
MATERIAL DE CONSUMO			3.3.90.30.00	10.000,00			
OUTROS SERVIÇOS DE TERCEIROS - PESSOA FÍSICA			3.3.90.36.00	5.000,00			
OUTROS SERVIÇOS DE TERCEIROS - PESSOA JURÍDICA			3.3.90.39.00	5.000,00			
AQUISIÇÃO DE FARDAMENTO - EDUCAÇÃO (RECURSOS PROPRIO)	12.361.0120.2244.0000						110.000,00
3 DESPESAS CORREN						110.000,00	
3 OUTRAS DESPESAS CORRENTES					110.000,00		
MATERIAL DE CONSUMO			3.3.90.30.00	5.000,00			
OUTROS SERVIÇOS DE TERCEIROS - PESSOA FÍSICA			3.3.90.36.00	5.000,00			
OUTROS SERVIÇOS DE TERCEIROS - PESSOA JURÍDICA			3.3.90.39.00	100.000,00			
AQUISIÇÃO DE KITS ESCOLARES PARA ESTUDANTES DA REDE MUNICIPAL.	12.361.0120.2249.0000						70.000,00
3 DESPESAS CORREN						70.000,00	
3 OUTRAS DESPESAS CORRENTES					70.000,00		
MATERIAL DE CONSUMO			3.3.90.30.00	50.000,00			
OUTROS SERVIÇOS DE TERCEIROS - PESSOA FÍSICA			3.3.90.36.00	10.000,00			
OUTROS SERVIÇOS DE TERCEIROS - PESSOA JURÍDICA			3.3.90.39.00	10.000,00			

PREFEITURA MUNICIPAL DE CORTÊS

Rua Coronel José Belarmino, 48 - CNPJ:10273548/0001-69

Orçamento Programa - Exercício de 2014

Page 29

QUADRO AUXILIAR DE DETALHAMENTO DA DESPESA

Lei: 1008, Data: 26/12/2013

ORGÃO 02 PODER EXECUTIVO
 UNIDADE 20 PODER EXECUTIVO
 SUB UNIDADE 12 SECRETARIA DE EDUCAÇÃO

Aplicacao Programada	Proj/Ativ	Finalidade F.R. - C.A.	Categoria	Detalhada	TotalGrupo	Total Categ.	Total Func.
AQUISIÇÃO DE EQUIPAMENTOS FONOAUDIÓLOGICOS DE SUPORTE AO PROFESSOR	12.361.0120.2250.0000						10.000,00
4 DESPESAS DE CAPIT						10.000,00	
4 INVESTIMENTOS					10.000,00		
EQUIPAMENTOS E MATERIAL PERMANENTE			4.4.90.52.00	10.000,00			
MANUTENÇÃO DO PNAEF - FUNDAMENTAL - RECURSOS FNDE	12.361.0121.2144.0000						520.000,00
3 DESPESAS CORREN						520.000,00	
3 OUTRAS DESPESAS CORRENTES					520.000,00		
MATERIAL DE CONSUMO			3.3.90.30.00	500.000,00			
OUTROS SERVIÇOS DE TERCEIROS - PESSOA FÍSICA			3.3.90.36.00	10.000,00			
OUTROS SERVIÇOS DE TERCEIROS - PESSOA JURÍDICA			3.3.90.39.00	10.000,00			
MANUTENÇÃO DA MERENDA ESOLAR COM RECURSOS PRÓPRIOS	12.361.0121.2283.0000						540.000,00
3 DESPESAS CORREN						540.000,00	
3 OUTRAS DESPESAS CORRENTES					540.000,00		
MATERIAL DE CONSUMO			3.3.90.30.00	500.000,00			
OUTROS SERVIÇOS DE TERCEIROS - PESSOA FÍSICA			3.3.90.36.00	20.000,00			
OUTROS SERVIÇOS DE TERCEIROS - PESSOA JURÍDICA			3.3.90.39.00	20.000,00			
MANUTENÇÃO DO PROGRAMA A CAMINHO DA ESCOLA	12.361.0122.2147.0000						130.000,00
3 DESPESAS CORREN						130.000,00	
3 OUTRAS DESPESAS CORRENTES					130.000,00		
MATERIAL DE CONSUMO			3.3.90.30.00	20.000,00			
OUTROS SERVIÇOS DE TERCEIROS - PESSOA FÍSICA			3.3.90.36.00	10.000,00			
OUTROS SERVIÇOS DE TERCEIROS - PESSOA JURÍDICA			3.3.90.39.00	100.000,00			
MANUTENÇÃO DO PNATE - FUNDAMENTAL - RECURSOS FNDE	12.361.0122.2148.0000						125.000,00
3 DESPESAS CORREN						125.000,00	
3 OUTRAS DESPESAS CORRENTES					125.000,00		
MATERIAL DE CONSUMO			3.3.90.30.00	10.000,00			
OUTROS SERVIÇOS DE TERCEIROS - PESSOA FÍSICA			3.3.90.36.00	5.000,00			
OUTROS SERVIÇOS DE TERCEIROS - PESSOA JURÍDICA			3.3.90.39.00	110.000,00			
MANUTENÇÃO DO TRANSPORTE ESCOLAR COM RECURSOS PRÓPRIOS	12.361.0122.2289.0000						80.000,00
3 DESPESAS CORREN						80.000,00	
3 OUTRAS DESPESAS CORRENTES					80.000,00		
OUTROS SERVIÇOS DE TERCEIROS - PESSOA FÍSICA			3.3.90.36.00	40.000,00			
OUTROS SERVIÇOS DE TERCEIROS - PESSOA JURÍDICA			3.3.90.39.00	40.000,00			
MANUTENÇÃO DAS ATIVIDADES VINCULADAS AO ENSINO MÉDIO	12.362.0125.2139.0000						45.000,00
3 DESPESAS CORREN						45.000,00	
1 PESSOAL E ENCARGOS SOCIAIS					30.000,00		
CONTRATAÇÃO POR TEMPO DETERMINADO			3.1.90.04.00	25.000,00			
VENCIMENTOS E VANTAGENS FIXAS - PESSOAL CIVIL			3.1.90.11.00	5.000,00			
3 OUTRAS DESPESAS CORRENTES					15.000,00		
MATERIAL DE CONSUMO			3.3.90.30.00	5.000,00			
OUTROS SERVIÇOS DE TERCEIROS - PESSOA FÍSICA			3.3.90.36.00	5.000,00			
OUTROS SERVIÇOS DE TERCEIROS - PESSOA JURÍDICA			3.3.90.39.00	5.000,00			

PREFEITURA MUNICIPAL DE CORTÊS

Rua Coronel José Belarmino, 48 - CNPJ:10273548/0001-69

Orçamento Programa - Exercício de 2014

Page 30

QUADRO AUXILIAR DE DETALHAMENTO DA DESPESA

Lei: 1008, Data: 26/12/2013

ORGÃO 02 PODER EXECUTIVO
UNIDADE 20 PODER EXECUTIVO
SUB UNIDADE 12 SECRETARIA DE EDUCAÇÃO

Aplicacao Programada	Proj/Ativ	Finalidade	Categoria	Detalhada	TotalGrupo	Total Categ.	Total Func.
		F.R. - C.A.					
MANUTENÇÃO DO PNATE - ENSINO MÉDIO - RECURSOS FNDE	12.362.0125.2150.0000						35.000,00
3	DESPESAS CORREN					35.000,00	
3	OUTRAS DESPESAS CORRENTES				35.000,00		
	MATERIAL DE CONSUMO		3.3.90.30.00	5.000,00			
	OUTROS SERVIÇOS DE TERCEIROS - PESSOA FÍSICA		3.3.90.36.00	5.000,00			
	OUTROS SERVIÇOS DE TERCEIROS - PESSOA JURÍDICA		3.3.90.39.00	25.000,00			
APOIO A GRADUAÇÃO DE PROFESSORES	12.364.0007.2140.0000						40.000,00
3	DESPESAS CORREN					40.000,00	
3	OUTRAS DESPESAS CORRENTES				40.000,00		
	OUTROS AUXÍLIOS FINANCEIROS A PESSOA FÍSICA		3.3.90.48.00	40.000,00			
MANUTENÇÃO DO TRANSPORTE DE ESTUDANTES UNIVERSITÁRIOS	12.364.0124.2141.0000						125.000,00
3	DESPESAS CORREN					125.000,00	
3	OUTRAS DESPESAS CORRENTES				125.000,00		
	MATERIAL DE CONSUMO		3.3.90.30.00	5.000,00			
	OUTROS SERVIÇOS DE TERCEIROS - PESSOA FÍSICA		3.3.90.36.00	10.000,00			
	OUTROS SERVIÇOS DE TERCEIROS - PESSOA JURÍDICA		3.3.90.39.00	110.000,00			
MANUTENÇÃO DA CRECHE MUNICIPAL	12.365.0120.2032.0000						75.000,00
3	DESPESAS CORREN					75.000,00	
1	PESSOAL E ENCARGOS SOCIAIS				25.000,00		
	CONTRATAÇÃO POR TEMPO DETERMINADO		3.1.90.04.00	10.000,00			
	VENCIMENTOS E VANTAGENS FIXAS - PESSOAL CIVIL		3.1.90.11.00	15.000,00			
3	OUTRAS DESPESAS CORRENTES				50.000,00		
	MATERIAL DE CONSUMO		3.3.90.30.00	20.000,00			
	OUTROS SERVIÇOS DE TERCEIROS - PESSOA FÍSICA		3.3.90.36.00	10.000,00			
	OUTROS SERVIÇOS DE TERCEIROS - PESSOA JURÍDICA		3.3.90.39.00	20.000,00			
MANUTENÇÃO DO PROGRAMA DE EDUCAÇÃO INFANTIL	12.365.0120.2142.0000						60.000,00
3	DESPESAS CORREN					60.000,00	
1	PESSOAL E ENCARGOS SOCIAIS				40.000,00		
	CONTRATAÇÃO POR TEMPO DETERMINADO		3.1.90.04.00	10.000,00			
	VENCIMENTOS E VANTAGENS FIXAS - PESSOAL CIVIL		3.1.90.11.00	30.000,00			
3	OUTRAS DESPESAS CORRENTES				20.000,00		
	DIÁRIAS - PESSOAL CIVIL		3.3.90.14.00	5.000,00			
	MATERIAL DE CONSUMO		3.3.90.30.00	5.000,00			
	OUTROS SERVIÇOS DE TERCEIROS - PESSOA FÍSICA		3.3.90.36.00	5.000,00			
	OUTROS SERVIÇOS DE TERCEIROS - PESSOA JURÍDICA		3.3.90.39.00	5.000,00			
MANUTENÇÃO DO PNAEP / PNAEC - RECURSOS FNDE	12.365.0121.2145.0000						100.000,00
3	DESPESAS CORREN					100.000,00	
3	OUTRAS DESPESAS CORRENTES				100.000,00		
	MATERIAL DE CONSUMO		3.3.90.30.00	80.000,00			
	OUTROS SERVIÇOS DE TERCEIROS - PESSOA FÍSICA		3.3.90.36.00	10.000,00			
	OUTROS SERVIÇOS DE TERCEIROS - PESSOA JURÍDICA		3.3.90.39.00	10.000,00			
MANUTENÇÃO DO PNATE - ENSINO INFANTIL - RECURSOS FNDE	12.365.0122.2149.0000						30.000,00
3	DESPESAS CORREN					30.000,00	

PREFEITURA MUNICIPAL DE CORTÊS

Rua Coronel José Belarmino, 48 - CNPJ:10273548/0001-69

Orçamento Programa - Exercício de 2014

Page 31

QUADRO AUXILIAR DE DETALHAMENTO DA DESPESA

Lei: 1008, Data: 26/12/2013

ORGÃO 02 PODER EXECUTIVO
 UNIDADE 20 PODER EXECUTIVO
 SUB UNIDADE 12 SECRETARIA DE EDUCAÇÃO

Aplicacao Programada	Proj/Ativ	Finalidade	Categoria	Detalhada	TotalGrupo	Total Categ.	Total Func.
		F.R. - C.A.					
MANUTENÇÃO DO PNATE - ENSINO INFANTIL - RECURSOS FNDE	12.365.0122.2149.0000						30.000,00
3 DESPESAS CORREN						30.000,00	
3 OUTRAS DESPESAS CORRENTES					30.000,00		
MATERIAL DE CONSUMO			3.3.90.30.00	10.000,00			
OUTROS SERVIÇOS DE TERCEIROS - PESSOA FÍSICA			3.3.90.36.00	10.000,00			
OUTROS SERVIÇOS DE TERCEIROS - PESSOA JURÍDICA			3.3.90.39.00	10.000,00			
MANUTENÇÃO DO PROGRAMA EDUCAÇÃO DE JOVENS E ADULTOS	12.366.0126.2152.0000						182.000,00
3 DESPESAS CORREN						182.000,00	
1 PESSOAL E ENCARGOS SOCIAIS					25.000,00		
CONTRATAÇÃO POR TEMPO DETERMINADO			3.1.90.04.00	15.000,00			
VENCIMENTOS E VANTAGENS FIXAS - PESSOAL CIVIL			3.1.90.11.00	10.000,00			
3 OUTRAS DESPESAS CORRENTES					157.000,00		
MATERIAL DE CONSUMO			3.3.90.30.00	10.000,00			
Material, Bem ou Serviço para Distribuição Gratuita			3.3.90.32.00	52.000,00			
OUTROS SERVIÇOS DE TERCEIROS - PESSOA FÍSICA			3.3.90.36.00	5.000,00			
OUTROS SERVIÇOS DE TERCEIROS - PESSOA JURÍDICA			3.3.90.39.00	90.000,00			
GESTÃO ADMINISTRATIVA DO PROGRAMA DE EDUCAÇÃO ESPECIAL	12.367.0127.2143.0000						40.000,00
3 DESPESAS CORREN						40.000,00	
1 PESSOAL E ENCARGOS SOCIAIS					25.000,00		
CONTRATAÇÃO POR TEMPO DETERMINADO			3.1.90.04.00	10.000,00			
VENCIMENTOS E VANTAGENS FIXAS - PESSOAL CIVIL			3.1.90.11.00	15.000,00			
3 OUTRAS DESPESAS CORRENTES					15.000,00		
MATERIAL DE CONSUMO			3.3.90.30.00	5.000,00			
OUTROS SERVIÇOS DE TERCEIROS - PESSOA FÍSICA			3.3.90.36.00	5.000,00			
OUTROS SERVIÇOS DE TERCEIROS - PESSOA JURÍDICA			3.3.90.39.00	5.000,00			
AQUISIÇÃO DE INSTRUMENTOS PARA BANDAS MUSICAIS E MARCIAIS	13.392.0181.1079.0000						30.000,00
4 DESPESAS DE CAPIT						30.000,00	
4 INVESTIMENTOS					30.000,00		
EQUIPAMENTOS E MATERIAL PERMANENTE			4.4.90.52.00	30.000,00			
PROMOÇÃO DE PROJETOS CULTURAIS ARTÍSTICOS LITERÁRIOS	13.392.0181.2155.0000						30.000,00
3 DESPESAS CORREN						30.000,00	
3 OUTRAS DESPESAS CORRENTES					30.000,00		
MATERIAL DE CONSUMO			3.3.90.30.00	10.000,00			
OUTROS SERVIÇOS DE TERCEIROS - PESSOA FÍSICA			3.3.90.36.00	5.000,00			
OUTROS SERVIÇOS DE TERCEIROS - PESSOA JURÍDICA			3.3.90.39.00	15.000,00			
IMPLANTAÇÃO DE BANDAS MUSICAIS E MARCIAIS	13.392.0181.2156.0000						25.000,00
3 DESPESAS CORREN						25.000,00	
3 OUTRAS DESPESAS CORRENTES					25.000,00		
MATERIAL DE CONSUMO			3.3.90.30.00	10.000,00			
OUTROS SERVIÇOS DE TERCEIROS - PESSOA FÍSICA			3.3.90.36.00	5.000,00			
OUTROS SERVIÇOS DE TERCEIROS - PESSOA JURÍDICA			3.3.90.39.00	10.000,00			
IMPLANTAÇÃO DE UM CORAL MUSICAL	13.392.0181.2157.0000						15.000,00
3 DESPESAS CORREN						15.000,00	

PREFEITURA MUNICIPAL DE CORTÊS

Rua Coronel José Belarmino, 48 - CNPJ:10273548/0001-69

Orçamento Programa - Exercício de 2014

Page 32

QUADRO AUXILIAR DE DETALHAMENTO DA DESPESA

Lei: 1008, Data: 26/12/2013

ORGÃO 02 PODER EXECUTIVO
 UNIDADE 20 PODER EXECUTIVO
 SUB UNIDADE 12 SECRETARIA DE EDUCAÇÃO

Aplicacao Programada	Proj/Ativ	Finalidade	Categoria	Detalhada	TotalGrupo	Total Categ.	Total Func.
		F.R. - C.A.					
IMPLANTAÇÃO DE UM CORAL MUSICAL	13.392.0181.2157.0000						15.000,00
3	DESPESAS CORREN					15.000,00	
3	OUTRAS DESPESAS CORRENTES				15.000,00		
	MATERIAL DE CONSUMO		3.3.90.30.00	5.000,00			
	OUTROS SERVIÇOS DE TERCEIROS - PESSOA FÍSICA		3.3.90.36.00	5.000,00			
	OUTROS SERVIÇOS DE TERCEIROS - PESSOA JURÍDICA		3.3.90.39.00	5.000,00			
CONCESSÃO DE PRÊMIOS EM COMPETIÇÕES PROMOVIDA PELO MUNICÍPIO NO ÂMBITO EDUCACIONAL E CULTURAL	13.392.0181.2158.0000						45.000,00
3	DESPESAS CORREN					45.000,00	
3	OUTRAS DESPESAS CORRENTES				45.000,00		
	PREMIAÇÕES CULTURAIS, ARTÍSTICAS, CIENTÍFICAS, DESPORT		3.3.90.31.00	25.000,00			
	Material, Bem ou Serviço para Distribuição Gratuita		3.3.90.32.00	20.000,00			
MANUTENÇÃO DE PROGRAMA ESPORTE SOLIDÁRIO	13.812.0181.2159.0000						15.000,00
3	DESPESAS CORREN					15.000,00	
3	OUTRAS DESPESAS CORRENTES				15.000,00		
	Material, Bem ou Serviço para Distribuição Gratuita		3.3.90.32.00	15.000,00			
MANUTENÇÃO DAS ATIVIDADES DE APOIO AO DESPORTO AMADOR E ESCOLA DE MÚSICA	13.812.0181.2161.0000						75.000,00
3	DESPESAS CORREN					75.000,00	
3	OUTRAS DESPESAS CORRENTES				75.000,00		
	MATERIAL DE CONSUMO		3.3.90.30.00	40.000,00			
	Material, Bem ou Serviço para Distribuição Gratuita		3.3.90.32.00	20.000,00			
	OUTROS SERVIÇOS DE TERCEIROS - PESSOA FÍSICA		3.3.90.36.00	10.000,00			
	OUTROS SERVIÇOS DE TERCEIROS - PESSOA JURÍDICA		3.3.90.39.00	5.000,00			
TOTAL							4.072.000,00

PREFEITURA MUNICIPAL DE CORTÊS

Rua Coronel José Belarmino, 48 - CNPJ:10273548/0001-69

Orçamento Programa - Exercício de 2014

Page 33

QUADRO AUXILIAR DE DETALHAMENTO DA DESPESA

Lei: 1008, Data: 26/12/2013

ORGÃO 02 PODER EXECUTIVO
 UNIDADE 20 PODER EXECUTIVO
 SUB UNIDADE 13 FUNDO MUNICIPAL DA CRIANÇA E DO ADOLESCENTE - CONDICA

Aplicacao Programada	Proj/Ativ	Finalidade F.R. - C.A.	Categoria	Detalhada	TotalGrupo	Total Categ.	Total Func.
AQUISIÇÃO DE VEÍCULOS, MÁQUINAS, MÓVEIS E EQUIPAMENTOS - CONDICA	08.243.0083.1091.0000						20.000,00
4 DESPESAS DE CAPIT						20.000,00	
4 INVESTIMENTOS					20.000,00		
EQUIPAMENTOS E MATERIAL PERMANENTE			4.4.90.52.00	20.000,00			
ADAPTAÇÃO DE IMÓVEIS PARA ABRIGOS DAS CRIANÇAS E ADOLESCENTES - CONDICA	08.243.0083.1092.0000						10.000,00
4 DESPESAS DE CAPIT						10.000,00	
4 INVESTIMENTOS					10.000,00		
OBRAS E INSTALAÇÕES			4.4.90.51.00	10.000,00			
AQUISIÇÃO DE EQUIPAMENTOS PARA CURSOS PROFISSIONALIZANTES - CONDICA	08.243.0083.1093.0000						5.000,00
4 DESPESAS DE CAPIT						5.000,00	
4 INVESTIMENTOS					5.000,00		
EQUIPAMENTOS E MATERIAL PERMANENTE			4.4.90.52.00	5.000,00			
MANUTENÇÃO ADMINISTRATIVA DO ÓRGÃO - CONDICA	08.243.0083.2182.0000						130.000,00
3 DESPESAS CORREN						130.000,00	
1 PESSOAL E ENCARGOS SOCIAIS					40.000,00		
CONTRATAÇÃO POR TEMPO DETERMINADO			3.1.90.04.00	10.000,00			
VENCIMENTOS E VANTAGENS FIXAS - PESSOAL CIVIL			3.1.90.11.00	30.000,00			
3 OUTRAS DESPESAS CORRENTES					90.000,00		
DIÁRIAS - PESSOAL CIVIL			3.3.90.14.00	10.000,00			
MATERIAL DE CONSUMO			3.3.90.30.00	10.000,00			
OUTROS SERVIÇOS DE TERCEIROS - PESSOA FÍSICA			3.3.90.36.00	20.000,00			
OUTROS SERVIÇOS DE TERCEIROS - PESSOA JURÍDICA			3.3.90.39.00	50.000,00			
PROGRAMA DE CURSOS PROFISSIONALIZANTES - CONDICA	08.243.0083.2184.0000						15.000,00
3 DESPESAS CORREN						15.000,00	
3 OUTRAS DESPESAS CORRENTES					15.000,00		
MATERIAL DE CONSUMO			3.3.90.30.00	5.000,00			
OUTROS SERVIÇOS DE TERCEIROS - PESSOA FÍSICA			3.3.90.36.00	5.000,00			
OUTROS SERVIÇOS DE TERCEIROS - PESSOA JURÍDICA			3.3.90.39.00	5.000,00			
PROGRAMA DE ESTÁGIO REMUNERADO - CONDICA	08.243.0083.2185.0000						5.000,00
3 DESPESAS CORREN						5.000,00	
3 OUTRAS DESPESAS CORRENTES					5.000,00		
OUTROS SERVIÇOS DE TERCEIROS - PESSOA FÍSICA			3.3.90.36.00	5.000,00			
PROGRAMA DE COMBATE A PROSTITUIÇÃO INFANTIL E USO DE DROGAS - CONDICA	08.243.0083.2186.0000						20.000,00
3 DESPESAS CORREN						20.000,00	
3 OUTRAS DESPESAS CORRENTES					20.000,00		
MATERIAL DE CONSUMO			3.3.90.30.00	5.000,00			
Material, Bem ou Serviço para Distribuição Gratuita			3.3.90.32.00	5.000,00			
OUTROS SERVIÇOS DE TERCEIROS - PESSOA FÍSICA			3.3.90.36.00	5.000,00			
OUTROS SERVIÇOS DE TERCEIROS - PESSOA JURÍDICA			3.3.90.39.00	5.000,00			

PREFEITURA MUNICIPAL DE CORTÊS

Rua Coronel José Belarmino, 48 - CNPJ:10273548/0001-69

Orçamento Programa - Exercício de 2014

Page 35

QUADRO AUXILIAR DE DETALHAMENTO DA DESPESA

Lei: 1008, Data: 26/12/2013

ORGÃO 02 PODER EXECUTIVO
 UNIDADE 20 PODER EXECUTIVO
 SUB UNIDADE 14 FUNDO MUNICIPAL DO IDOSO

Aplicacao Programada	Proj/Ativ	Finalidade	Categoria	Detalhada	TotalGrupo	Total Categ.	Total Func.
		F.R. - C.A.					
AQUISIÇÃO DE MOVEIS E EQUIPAMENTOS EM GERAL	08.241.0021.1014.0000						10.000,00
4	DESPESAS DE CAPIT					10.000,00	
4	INVESTIMENTOS				10.000,00		
	EQUIPAMENTOS E MATERIAL PERMANENTE		4.4.90.52.00	10.000,00			
ASSISTÊNCIA INTEGRAL AO IDOSO	08.241.0021.2029.0000						65.000,00
3	DESPESAS CORREN					65.000,00	
3	OUTRAS DESPESAS CORRENTES				65.000,00		
	MATERIAL DE CONSUMO		3.3.90.30.00	25.000,00			
	Material, Bem ou Serviço para Distribuição Gratuita		3.3.90.32.00	20.000,00			
	OUTROS SERVIÇOS DE TERCEIROS - PESSOA FÍSICA		3.3.90.36.00	10.000,00			
	OUTROS SERVIÇOS DE TERCEIROS - PESSOA JURÍDICA		3.3.90.39.00	10.000,00			
MANUTENÇÃO DO FUNDO DE ASSISTÊNCIA AO IDOSO	08.241.0021.2052.0000						70.000,00
3	DESPESAS CORREN					70.000,00	
1	PESSOAL E ENCARGOS SOCIAIS				50.000,00		
	CONTRATAÇÃO POR TEMPO DETERMINADO		3.1.90.04.00	10.000,00			
	VENCIMENTOS E VANTAGENS FIXAS - PESSOAL CIVIL		3.1.90.11.00	30.000,00			
	OBRIGAÇÕES PATRONAIS		3.1.90.13.00	5.000,00			
	OBRIGAÇÕES PATRONAIS - INTRA-ORÇAMENTÁRIO		3.1.91.13.00	5.000,00			
3	OUTRAS DESPESAS CORRENTES				20.000,00		
	DIÁRIAS - PESSOAL CIVIL		3.3.90.14.00	5.000,00			
	MATERIAL DE CONSUMO		3.3.90.30.00	5.000,00			
	OUTROS SERVIÇOS DE TERCEIROS - PESSOA FÍSICA		3.3.90.36.00	5.000,00			
	OUTROS SERVIÇOS DE TERCEIROS - PESSOA JURÍDICA		3.3.90.39.00	5.000,00			
TOTAL							145.000,00

PREFEITURA MUNICIPAL DE CORTÊS

Rua Coronel José Belarmino, 48 - CNPJ:10273548/0001-69

Orçamento Programa - Exercício de 2014

Page 36

QUADRO AUXILIAR DE DETALHAMENTO DA DESPESA

Lei: 1008, Data: 26/12/2013

ORGÃO 02 PODER EXECUTIVO
 UNIDADE 30 ENTIDADES SUPERVISIONADAS
 SUB UNIDADE 01 FUNDO MUNICIPAL DE ASSISTÊNCIA SOCIAL

Aplicacao Programada	Proj/Ativ	Finalidade	Categoria	Detalhada	TotalGrupo	Total Categ.	Total Func.
		F.R. - C.A.					
CAPACITAÇÃO DE SERVIDORES	08.128.0007.2038.0000						30.000,00
3	DESPESAS CORREN					30.000,00	
3	OUTRAS DESPESAS CORRENTES				30.000,00		
	DIÁRIAS - PESSOAL CIVIL		3.3.90.14.00	10.000,00			
	MATERIAL DE CONSUMO		3.3.90.30.00	5.000,00			
	OUTROS SERVIÇOS DE TERCEIROS - PESSOA FÍSICA		3.3.90.36.00	5.000,00			
	OUTROS SERVIÇOS DE TERCEIROS - PESSOA JURIDICA		3.3.90.39.00	10.000,00			
MANUTENÇÃO DO PROGRAMA DE APOIO AO IDOSO - SCFV	08.241.0081.2281.0000						65.000,00
3	DESPESAS CORREN					65.000,00	
3	OUTRAS DESPESAS CORRENTES				65.000,00		
	MATERIAL DE CONSUMO		3.3.90.30.00	30.000,00			
	OUTROS SERVIÇOS DE TERCEIROS - PESSOA FÍSICA		3.3.90.36.00	15.000,00			
	OUTROS SERVIÇOS DE TERCEIROS - PESSOA JURIDICA		3.3.90.39.00	15.000,00			
	OUTROS AUXÍLIOS FINANCEIROS A PESSOA FÍSICA		3.3.90.48.00	5.000,00			
MANUTENÇÃO DO PETI - SCFV	08.243.0083.2031.0000						395.000,00
3	DESPESAS CORREN					395.000,00	
1	PESSOAL E ENCARGOS SOCIAIS				40.000,00		
	CONTRATAÇÃO POR TEMPO DETERMINADO		3.1.90.04.00	20.000,00			
	VENCIMENTOS E VANTAGENS FIXAS - PESSOAL CIVIL		3.1.90.11.00	20.000,00			
3	OUTRAS DESPESAS CORRENTES				355.000,00		
	DIÁRIAS - PESSOAL CIVIL		3.3.90.14.00	10.000,00			
	MATERIAL DE CONSUMO		3.3.90.30.00	220.000,00			
	Material, Bem ou Serviço para Distribuição Gratuita		3.3.90.32.00	15.000,00			
	OUTROS SERVIÇOS DE TERCEIROS - PESSOA FÍSICA		3.3.90.36.00	100.000,00			
	OUTROS SERVIÇOS DE TERCEIROS - PESSOA JURIDICA		3.3.90.39.00	10.000,00			
MANUTENÇÃO DO PROJOVEM - SCFV	08.243.0083.2034.0000						180.000,00
3	DESPESAS CORREN					180.000,00	
1	PESSOAL E ENCARGOS SOCIAIS				40.000,00		
	CONTRATAÇÃO POR TEMPO DETERMINADO		3.1.90.04.00	20.000,00			
	VENCIMENTOS E VANTAGENS FIXAS - PESSOAL CIVIL		3.1.90.11.00	20.000,00			
3	OUTRAS DESPESAS CORRENTES				140.000,00		
	DIÁRIAS - PESSOAL CIVIL		3.3.90.14.00	5.000,00			
	MATERIAL DE CONSUMO		3.3.90.30.00	50.000,00			
	OUTROS SERVIÇOS DE TERCEIROS - PESSOA FÍSICA		3.3.90.36.00	65.000,00			
	OUTROS SERVIÇOS DE TERCEIROS - PESSOA JURIDICA		3.3.90.39.00	20.000,00			
CASA DA JUVENTUDE	08.243.0083.2096.0000						30.000,00
3	DESPESAS CORREN					30.000,00	
3	OUTRAS DESPESAS CORRENTES				30.000,00		
	MATERIAL DE CONSUMO		3.3.90.30.00	10.000,00			
	OUTROS SERVIÇOS DE TERCEIROS - PESSOA FÍSICA		3.3.90.36.00	10.000,00			
	OUTROS SERVIÇOS DE TERCEIROS - PESSOA JURIDICA		3.3.90.39.00	10.000,00			
MANUTENÇÃO DAS ATIVIDADES DO CONSELHO MUNICIPAL DE ASSISTÊNCIA SOCIAL	08.244.0004.2027.0000						50.000,00
3	DESPESAS CORREN					50.000,00	
3	OUTRAS DESPESAS CORRENTES				50.000,00		
	DIÁRIAS - PESSOAL CIVIL		3.3.90.14.00	10.000,00			
	MATERIAL DE CONSUMO		3.3.90.30.00	10.000,00			
	OUTROS SERVIÇOS DE TERCEIROS - PESSOA FÍSICA		3.3.90.36.00	20.000,00			
	OUTROS SERVIÇOS DE TERCEIROS - PESSOA JURIDICA		3.3.90.39.00	10.000,00			

PREFEITURA MUNICIPAL DE CORTÊS

Rua Coronel José Belarmino, 48 - CNPJ:10273548/0001-69

Orçamento Programa - Exercício de 2014

Page 37

QUADRO AUXILIAR DE DETALHAMENTO DA DESPESA

Lei: 1008, Data: 26/12/2013

ORGÃO 02 PODER EXECUTIVO
 UNIDADE 30 ENTIDADES SUPERVISIONADAS
 SUB UNIDADE 01 FUNDO MUNICIPAL DE ASSISTÊNCIA SOCIAL

Aplicacao Programada	Proj/Ativ	Finalidade F.R. - C.A.	Categoria	Detalhada	TotalGrupo	Total Categ.	Total Func.
AQUISIÇÃO DE EQUIPAMENTOS PARA MODERNIZAÇÃO DA ESTRUTURA ADMINISTRATIVA	08.244.0080.1011.0000						20.000,00
4 DESPESAS DE CAPIT						20.000,00	
4 INVESTIMENTOS					20.000,00		
EQUIPAMENTOS E MATERIAL PERMANENTE			4.4.90.52.00	20.000,00			
IMPLANTAÇÃO DE CENTRO DE ACESSO A TECNOLOGIA DE INCLUSÃO SOCIAL	08.244.0080.1113.0000						30.000,00
4 DESPESAS DE CAPIT						30.000,00	
4 INVESTIMENTOS					30.000,00		
EQUIPAMENTOS E MATERIAL PERMANENTE			4.4.90.52.00	30.000,00			
CONSTRUÇÃO , REFORMA E/OU ADAPTAÇÃO DO CRAS E CREAS	08.244.0080.1114.0000						105.000,00
4 DESPESAS DE CAPIT						105.000,00	
4 INVESTIMENTOS					105.000,00		
OBRAS E INSTALAÇÕES			4.4.90.51.00	105.000,00			
AQUISIÇÃO DE EQUIPAMENTOS E MATERIAL PERMANENTE PARA O CRAS, CREAS, PETI E PROJovem	08.244.0080.1115.0000						25.000,00
4 DESPESAS DE CAPIT						25.000,00	
4 INVESTIMENTOS					25.000,00		
EQUIPAMENTOS E MATERIAL PERMANENTE			4.4.90.52.00	25.000,00			
AQUISIÇÃO DE EQUIPAMENTOS /MOVEIS PARA ATENDER O IGDBF.	08.244.0080.1252.0000						25.000,00
4 DESPESAS DE CAPIT						25.000,00	
4 INVESTIMENTOS					25.000,00		
EQUIPAMENTOS E MATERIAL PERMANENTE			4.4.90.52.00	25.000,00			
MANUTENÇÃO DAS ATIVIDADES DO IGD/SUAS	08.244.0080.1263.0000						25.000,00
3 DESPESAS CORREN						25.000,00	
3 OUTRAS DESPESAS CORRENTES					25.000,00		
MATERIAL DE CONSUMO			3.3.90.30.00	5.000,00			
OUTROS SERVIÇOS DE TERCEIROS - PESSOA FÍSICA			3.3.90.36.00	10.000,00			
OUTROS SERVIÇOS DE TERCEIROS - PESSOA JURÍDICA			3.3.90.39.00	10.000,00			
INDENIZAÇÕES E RESTITUIÇÕES DIVERSAS	08.244.0080.2025.0000						10.000,00
3 DESPESAS CORREN						10.000,00	
3 OUTRAS DESPESAS CORRENTES					10.000,00		
INDENIZAÇÕES E RESTITUIÇÕES			3.3.90.93.00	10.000,00			
GESTÃO ADMINISTRATIVA DO FMAS	08.244.0080.2026.0000						675.000,00
3 DESPESAS CORREN						675.000,00	
1 PESSOAL E ENCARGOS SOCIAIS					435.000,00		
CONTRATAÇÃO POR TEMPO DETERMINADO			3.1.90.04.00	35.000,00			
VENCIMENTOS E VANTAGENS FIXAS - PESSOAL CIVIL			3.1.90.11.00	400.000,00			

PREFEITURA MUNICIPAL DE CORTÊS

Rua Coronel José Belarmino, 48 - CNPJ:10273548/0001-69

Orçamento Programa - Exercício de 2014

Page 38

QUADRO AUXILIAR DE DETALHAMENTO DA DESPESA

Lei: 1008, Data: 26/12/2013

ORGÃO 02 PODER EXECUTIVO
UNIDADE 30 ENTIDADES SUPERVISIONADAS
SUB UNIDADE 01 FUNDO MUNICIPAL DE ASSISTÊNCIA SOCIAL

Aplicacao Programada	Proj/Ativ	Finalidade	Categoria	Detalhada	TotalGrupo	Total Categ.	Total Func.
		F.R. - C.A.					
GESTÃO ADMINISTRATIVA DO FMAS	08.244.0080.2026.0000						675.000,00
3 DESPESAS CORREN						675.000,00	
3 OUTRAS DESPESAS CORRENTES					240.000,00		
DIÁRIAS - PESSOAL CIVIL			3.3.90.14.00	20.000,00			
MATERIAL DE CONSUMO			3.3.90.30.00	25.000,00			
PASSAGENS E DESPESAS COM LOCOMOÇÃO			3.3.90.33.00	10.000,00			
SERVIÇOS DE CONSULTORIA			3.3.90.35.00	10.000,00			
OUTROS SERVIÇOS DE TERCEIROS - PESSOA FÍSICA			3.3.90.36.00	70.000,00			
OUTROS SERVIÇOS DE TERCEIROS - PESSOA JURÍDICA			3.3.90.39.00	50.000,00			
DESPESAS DE EXERCÍCIOS ANTERIORES			3.3.90.92.00	50.000,00			
INDENIZAÇÕES E RESTITUIÇÕES			3.3.90.93.00	5.000,00			
MANUTENÇÃO DAS AÇÕES DO PROGRAMA BOLSA FAMÍLIA - IGDBF	08.244.0080.2028.0000						80.000,00
3 DESPESAS CORREN						80.000,00	
3 OUTRAS DESPESAS CORRENTES					80.000,00		
MATERIAL DE CONSUMO			3.3.90.30.00	15.000,00			
PASSAGENS E DESPESAS COM LOCOMOÇÃO			3.3.90.33.00	10.000,00			
OUTROS SERVIÇOS DE TERCEIROS - PESSOA FÍSICA			3.3.90.36.00	45.000,00			
OUTROS SERVIÇOS DE TERCEIROS - PESSOA JURÍDICA			3.3.90.39.00	10.000,00			
ATENÇÃO INTEGRAL A FAMÍLIA	08.244.0080.2035.0000						30.000,00
3 DESPESAS CORREN						30.000,00	
3 OUTRAS DESPESAS CORRENTES					30.000,00		
MATERIAL DE CONSUMO			3.3.90.30.00	10.000,00			
OUTROS SERVIÇOS DE TERCEIROS - PESSOA FÍSICA			3.3.90.36.00	10.000,00			
OUTROS SERVIÇOS DE TERCEIROS - PESSOA JURÍDICA			3.3.90.39.00	10.000,00			
BENEFÍCIO DE PRESTAÇÃO CONTINUADA - BPC	08.244.0080.2036.0000						20.000,00
3 DESPESAS CORREN						20.000,00	
3 OUTRAS DESPESAS CORRENTES					20.000,00		
MATERIAL DE CONSUMO			3.3.90.30.00	10.000,00			
OUTROS SERVIÇOS DE TERCEIROS - PESSOA FÍSICA			3.3.90.36.00	10.000,00			
DOAÇÕES, AUXÍLIOS EM GERAL A FAMÍLIA CARENTES (LEI 818/2001)	08.244.0080.2037.0000						330.000,00
3 DESPESAS CORREN						330.000,00	
3 OUTRAS DESPESAS CORRENTES					330.000,00		
Material, Bem ou Serviço para Distribuição Gratuita			3.3.90.32.00	190.000,00			
PASSAGENS E DESPESAS COM LOCOMOÇÃO			3.3.90.33.00	10.000,00			
OUTROS SERVIÇOS DE TERCEIROS - PESSOA JURÍDICA			3.3.90.39.00	10.000,00			
OUTROS AUXÍLIOS FINANCEIROS A PESSOA FÍSICA			3.3.90.48.00	120.000,00			
MANUTENÇÃO DO CREAS	08.244.0080.2039.0000						205.000,00
3 DESPESAS CORREN						205.000,00	
1 PESSOAL E ENCARGOS SOCIAIS					60.000,00		
CONTRATAÇÃO POR TEMPO DETERMINADO			3.1.90.04.00	30.000,00			
VENCIMENTOS E VANTAGENS FIXAS - PESSOAL CIVIL			3.1.90.11.00	30.000,00			
3 OUTRAS DESPESAS CORRENTES					145.000,00		
MATERIAL DE CONSUMO			3.3.90.30.00	25.000,00			
PASSAGENS E DESPESAS COM LOCOMOÇÃO			3.3.90.33.00	10.000,00			
OUTROS SERVIÇOS DE TERCEIROS - PESSOA FÍSICA			3.3.90.36.00	90.000,00			
OUTROS SERVIÇOS DE TERCEIROS - PESSOA JURÍDICA			3.3.90.39.00	20.000,00			
ATENÇÃO INTEGRAL A MULHER	08.244.0080.2041.0000						90.000,00
3 DESPESAS CORREN						90.000,00	

PREFEITURA MUNICIPAL DE CORTÊS

Rua Coronel José Belarmino, 48 - CNPJ:10273548/0001-69

Orçamento Programa - Exercício de 2014

Page 39

QUADRO AUXILIAR DE DETALHAMENTO DA DESPESA

Lei: 1008, Data: 26/12/2013

ORGÃO 02 PODER EXECUTIVO
 UNIDADE 30 ENTIDADES SUPERVISIONADAS
 SUB UNIDADE 01 FUNDO MUNICIPAL DE ASSISTÊNCIA SOCIAL

Aplicacao Programada	Proj/Ativ	Finalidade	Categoria	Detalhada	TotalGrupo	Total Categ.	Total Func.
		F.R. - C.A.					
ATENÇÃO INTEGRAL A MULHER	08.244.0080.2041.0000						90.000,00
3	DESPESAS CORREN					90.000,00	
1	PESSOAL E ENCARGOS SOCIAIS				40.000,00		
	CONTRATAÇÃO POR TEMPO DETERMINADO		3.1.90.04.00	20.000,00			
	VENCIMENTOS E VANTAGENS FIXAS - PESSOAL CIVIL		3.1.90.11.00	20.000,00			
3	OUTRAS DESPESAS CORRENTES				50.000,00		
	MATERIAL DE CONSUMO		3.3.90.30.00	10.000,00			
	PASSAGENS E DESPESAS COM LOCOMOÇÃO		3.3.90.33.00	10.000,00			
	OUTROS SERVIÇOS DE TERCEIROS - PESSOA FÍSICA		3.3.90.36.00	15.000,00			
	OUTROS SERVIÇOS DE TERCEIROS - PESSOA JURÍDICA		3.3.90.39.00	15.000,00			
ASSISTÊNCIA GERAL A DESABRIGADOS POR FENÔMENOS CLIMÁTICOS	08.244.0080.2044.0000						165.000,00
3	DESPESAS CORREN					165.000,00	
3	OUTRAS DESPESAS CORRENTES				165.000,00		
	MATERIAL DE CONSUMO		3.3.90.30.00	55.000,00			
	Material, Bem ou Serviço para Distribuição Gratuita		3.3.90.32.00	30.000,00			
	OUTROS SERVIÇOS DE TERCEIROS - PESSOA FÍSICA		3.3.90.36.00	20.000,00			
	OUTROS SERVIÇOS DE TERCEIROS - PESSOA JURÍDICA		3.3.90.39.00	20.000,00			
	OUTROS AUXÍLIOS FINANCEIROS A PESSOA FÍSICA		3.3.90.48.00	40.000,00			
PROGRAMA DE ASSISTÊNCIA AO COMBATE AS DROGAS E A PROSTITUIÇÃO INFANTIL	08.244.0080.2046.0000						25.000,00
3	DESPESAS CORREN					25.000,00	
3	OUTRAS DESPESAS CORRENTES				25.000,00		
	MATERIAL DE CONSUMO		3.3.90.30.00	5.000,00			
	Material, Bem ou Serviço para Distribuição Gratuita		3.3.90.32.00	5.000,00			
	OUTROS SERVIÇOS DE TERCEIROS - PESSOA FÍSICA		3.3.90.36.00	5.000,00			
	OUTROS SERVIÇOS DE TERCEIROS - PESSOA JURÍDICA		3.3.90.39.00	5.000,00			
	OUTROS AUXÍLIOS FINANCEIROS A PESSOA FÍSICA		3.3.90.48.00	5.000,00			
MANUTENÇÃO DE CURSOS PROFISSIONALIZANTES	08.244.0080.2047.0000						40.000,00
3	DESPESAS CORREN					40.000,00	
3	OUTRAS DESPESAS CORRENTES				40.000,00		
	MATERIAL DE CONSUMO		3.3.90.30.00	10.000,00			
	OUTROS SERVIÇOS DE TERCEIROS - PESSOA FÍSICA		3.3.90.36.00	20.000,00			
	OUTROS SERVIÇOS DE TERCEIROS - PESSOA JURÍDICA		3.3.90.39.00	10.000,00			
ASSISTÊNCIA FUNERAL	08.244.0080.2050.0000						70.000,00
3	DESPESAS CORREN					70.000,00	
3	OUTRAS DESPESAS CORRENTES				70.000,00		
	MATERIAL DE CONSUMO		3.3.90.30.00	15.000,00			
	Material, Bem ou Serviço para Distribuição Gratuita		3.3.90.32.00	20.000,00			
	OUTROS SERVIÇOS DE TERCEIROS - PESSOA FÍSICA		3.3.90.36.00	20.000,00			
	OUTROS SERVIÇOS DE TERCEIROS - PESSOA JURÍDICA		3.3.90.39.00	10.000,00			
	OUTROS AUXÍLIOS FINANCEIROS A PESSOA FÍSICA		3.3.90.48.00	5.000,00			
ASSISTÊNCIA GERAL A GESTANTES	08.244.0080.2051.0000						65.000,00
3	DESPESAS CORREN					65.000,00	
3	OUTRAS DESPESAS CORRENTES				65.000,00		
	MATERIAL DE CONSUMO		3.3.90.30.00	10.000,00			
	Material, Bem ou Serviço para Distribuição Gratuita		3.3.90.32.00	20.000,00			
	OUTROS SERVIÇOS DE TERCEIROS - PESSOA FÍSICA		3.3.90.36.00	10.000,00			
	OUTROS SERVIÇOS DE TERCEIROS - PESSOA JURÍDICA		3.3.90.39.00	10.000,00			
	OUTROS AUXÍLIOS FINANCEIROS A PESSOA FÍSICA		3.3.90.48.00	15.000,00			

PREFEITURA MUNICIPAL DE CORTÊS

Rua Coronel José Belarmino, 48 - CNPJ:10273548/0001-69

Orçamento Programa - Exercício de 2014

Page 40

QUADRO AUXILIAR DE DETALHAMENTO DA DESPESA

Lei: 1008, Data: 26/12/2013

ORGÃO 02 PODER EXECUTIVO
UNIDADE 30 ENTIDADES SUPERVISIONADAS
SUB UNIDADE 01 FUNDO MUNICIPAL DE ASSISTÊNCIA SOCIAL

Aplicacao Programada	Proj/Ativ	Finalidade	Categoria	Detalhada	TotalGrupo	Total Categ.	Total Func.
		F.R. - C.A.					
MANUTENÇÃO DOS SERVIÇOS DE CONVIVÊNCIA E FORTALECIMENTO DE VÍNCULOS – SCFV	08.244.0080.2094.0000						165.000,00
3 DESPESAS CORREN						165.000,00	
1 PESSOAL E ENCARGOS SOCIAIS					45.000,00		
CONTRATAÇÃO POR TEMPO DETERMINADO			3.1.90.04.00	20.000,00			
VENCIMENTOS E VANTAGENS FIXAS - PESSOAL CIVIL			3.1.90.11.00	20.000,00			
OBRIGAÇÕES PATRONAIS			3.1.90.13.00	5.000,00			
3 OUTRAS DESPESAS CORRENTES					120.000,00		
MATERIAL DE CONSUMO			3.3.90.30.00	40.000,00			
Material, Bem ou Serviço para Distribuição Gratuita			3.3.90.32.00	25.000,00			
OUTROS SERVIÇOS DE TERCEIROS - PESSOA FÍSICA			3.3.90.36.00	25.000,00			
OUTROS SERVIÇOS DE TERCEIROS - PESSOA JURÍDICA			3.3.90.39.00	30.000,00			
MANUTENÇÃO DAS AÇÕES CONTINUADAS DE PROTEÇÃO E ATENÇÃO INTEGRAL À FAMÍLIA - PAEF	08.244.0080.2095.0000						35.000,00
3 DESPESAS CORREN						35.000,00	
1 PESSOAL E ENCARGOS SOCIAIS					5.000,00		
CONTRATAÇÃO POR TEMPO DETERMINADO			3.1.90.04.00	5.000,00			
3 OUTRAS DESPESAS CORRENTES					30.000,00		
MATERIAL DE CONSUMO			3.3.90.30.00	10.000,00			
OUTROS SERVIÇOS DE TERCEIROS - PESSOA FÍSICA			3.3.90.36.00	10.000,00			
OUTROS SERVIÇOS DE TERCEIROS - PESSOA JURÍDICA			3.3.90.39.00	10.000,00			
MANUTENÇÃO DE CENTRO DE ACESSO A TECNOLOGIAS DE INCLUSÃO SOCIAL	08.244.0080.2241.0000						40.000,00
3 DESPESAS CORREN						40.000,00	
3 OUTRAS DESPESAS CORRENTES					40.000,00		
MATERIAL DE CONSUMO			3.3.90.30.00	10.000,00			
OUTROS SERVIÇOS DE TERCEIROS - PESSOA FÍSICA			3.3.90.36.00	15.000,00			
OUTROS SERVIÇOS DE TERCEIROS - PESSOA JURÍDICA			3.3.90.39.00	15.000,00			
MANUTENÇÃO DO CRAS	08.244.0080.2242.0000						135.000,00
3 DESPESAS CORREN						135.000,00	
1 PESSOAL E ENCARGOS SOCIAIS					50.000,00		
CONTRATAÇÃO POR TEMPO DETERMINADO			3.1.90.04.00	20.000,00			
VENCIMENTOS E VANTAGENS FIXAS - PESSOAL CIVIL			3.1.90.11.00	30.000,00			
3 OUTRAS DESPESAS CORRENTES					85.000,00		
MATERIAL DE CONSUMO			3.3.90.30.00	15.000,00			
OUTROS SERVIÇOS DE TERCEIROS - PESSOA FÍSICA			3.3.90.36.00	50.000,00			
OUTROS SERVIÇOS DE TERCEIROS - PESSOA JURÍDICA			3.3.90.39.00	20.000,00			
AQUISIÇÃO DE EQUIPAMENTOS PARA IGD/SUAS	08.244.0080.2297.0000						5.000,00
4 DESPESAS DE CAPIT						5.000,00	
4 INVESTIMENTOS					5.000,00		
EQUIPAMENTOS E MATERIAL PERMANENTE			4.4.90.52.00	5.000,00			
AQUISIÇÃO DE FARDAMENTO PARA ATENDER PROGRAMAS SOCIAIS	08.244.0083.2245.0000						35.000,00
3 DESPESAS CORREN						35.000,00	
3 OUTRAS DESPESAS CORRENTES					35.000,00		
MATERIAL DE CONSUMO			3.3.90.30.00	15.000,00			
Material, Bem ou Serviço para Distribuição Gratuita			3.3.90.32.00	10.000,00			
OUTROS SERVIÇOS DE TERCEIROS - PESSOA FÍSICA			3.3.90.36.00	5.000,00			
OUTROS SERVIÇOS DE TERCEIROS - PESSOA JURÍDICA			3.3.90.39.00	5.000,00			
ENCARGOS PREVIDENCIÁRIOS RGPS	08.271.0091.2192.0000						80.000,00

PREFEITURA MUNICIPAL DE CORTÊS

Rua Coronel José Belarmino, 48 - CNPJ:10273548/0001-69

Orçamento Programa - Exercício de 2014

Page 41

QUADRO AUXILIAR DE DETALHAMENTO DA DESPESA

Lei: 1008, Data: 26/12/2013

ORGÃO 02 PODER EXECUTIVO
 UNIDADE 30 ENTIDADES SUPERVISIONADAS
 SUB UNIDADE 01 FUNDO MUNICIPAL DE ASSISTÊNCIA SOCIAL

Aplicacao Programada	Proj/Ativ	Finalidade	Categoria	Detalhada	TotalGrupo	Total Categ.	Total Func.
		F.R. - C.A.					
ENCARGOS PREVIDENCIÁRIOS RGPS	08.271.0091.2192.0000						80.000,00
3 DESPESAS CORREN						80.000,00	
1 PESSOAL E ENCARGOS SOCIAIS					80.000,00		
OBRIGAÇÕES PATRONAIS			3.1.90.13.00	80.000,00			
ENCARGOS PREVIDENCIÁRIOS RPPS	08.272.0092.2193.0000						50.000,00
3 DESPESAS CORREN						50.000,00	
1 PESSOAL E ENCARGOS SOCIAIS					50.000,00		
OBRIGAÇÕES PATRONAIS - INTRA-ORÇAMENTÁRIO			3.1.91.13.00	50.000,00			
IMPLANTAÇÃO E MANUTENÇÃO DO PROGRAMA DE	08.306.0080.2043.0000						50.000,00
SEGURANÇA ALIMENTAR E NUTRICIONAL							
3 DESPESAS CORREN						50.000,00	
3 OUTRAS DESPESAS CORRENTES					50.000,00		
MATERIAL DE CONSUMO			3.3.90.30.00	10.000,00			
Material, Bem ou Serviço para Distribuição Gratuita			3.3.90.32.00	10.000,00			
OUTROS SERVIÇOS DE TERCEIROS - PESSOA FÍSICA			3.3.90.36.00	10.000,00			
OUTROS SERVIÇOS DE TERCEIROS - PESSOA JURÍDICA			3.3.90.39.00	10.000,00			
OUTROS AUXÍLIOS FINANCEIROS A PESSOA FÍSICA			3.3.90.48.00	10.000,00			
TOTAL							3.380.000,00

PREFEITURA MUNICIPAL DE CORTÊS

Rua Coronel José Belarmino, 48 - CNPJ:10273548/0001-69

Orçamento Programa - Exercício de 2014

Page 42

QUADRO AUXILIAR DE DETALHAMENTO DA DESPESA

Lei: 1008, Data: 26/12/2013

ORGÃO 02 PODER EXECUTIVO
 UNIDADE 30 ENTIDADES SUPERVISIONADAS
 SUB UNIDADE 02 FUNDO MUNICIPAL DE SAÚDE

Aplicacao Programada	Proj/Ativ	Finalidade	Categoria	Detalhada	TotalGrupo	Total Categ.	Total Func.
		F.R. - C.A.					
MODERNIZAÇÃO DA ESTRUTURA ADMINISTRATIVA DA SECRETARIA DE SAÚDE	10.122.0001.1058.0000						35.000,00
4 DESPESAS DE CAPIT						35.000,00	
4 INVESTIMENTOS					35.000,00		
EQUIPAMENTOS E MATERIAL PERMANENTE			4.4.90.52.00	35.000,00			
AQUISIÇÃO DE EQUIPAMENTOS E VEÍCULOS PARA UNIDADES DE SAÚDE.	10.122.0001.1061.0000						130.000,00
4 DESPESAS DE CAPIT						130.000,00	
4 INVESTIMENTOS					130.000,00		
EQUIPAMENTOS E MATERIAL PERMANENTE			4.4.90.52.00	130.000,00			
MANUTENÇÃO DAS AÇÕES DE CARÁTER CONTINUADO DA SEC. DE SAÚDE	10.122.0001.2090.0000						170.000,00
3 DESPESAS CORREN						170.000,00	
1 PESSOAL E ENCARGOS SOCIAIS					105.000,00		
CONTRATAÇÃO POR TEMPO DETERMINADO			3.1.90.04.00	50.000,00			
Outros Benefícios Previdenciários do servidor ou do militar			3.1.90.05.00	5.000,00			
VENCIMENTOS E VANTAGENS FIXAS - PESSOAL CIVIL			3.1.90.11.00	50.000,00			
3 OUTRAS DESPESAS CORRENTES					65.000,00		
DIÁRIAS - PESSOAL CIVIL			3.3.90.14.00	10.000,00			
MATERIAL DE CONSUMO			3.3.90.30.00	10.000,00			
PASSAGENS E DESPESAS COM LOCOMOÇÃO			3.3.90.33.00	5.000,00			
SERVIÇOS DE CONSULTORIA			3.3.90.35.00	20.000,00			
OUTROS SERVIÇOS DE TERCEIROS - PESSOA FÍSICA			3.3.90.36.00	10.000,00			
OUTROS SERVIÇOS DE TERCEIROS - PESSOA JURÍDICA			3.3.90.39.00	10.000,00			
AQUISIÇÃO DE FARDAMENTO - FMS	10.122.0001.2246.0000						30.000,00
3 DESPESAS CORREN						30.000,00	
3 OUTRAS DESPESAS CORRENTES					30.000,00		
MATERIAL DE CONSUMO			3.3.90.30.00	5.000,00			
OUTROS SERVIÇOS DE TERCEIROS - PESSOA FÍSICA			3.3.90.36.00	5.000,00			
OUTROS SERVIÇOS DE TERCEIROS - PESSOA JURÍDICA			3.3.90.39.00	20.000,00			
AQUISIÇÃO DE EQUIPAMENTOS DIVERSOS EM PARCERIA COM CONSÓRCIO PÚBLICO	10.122.0003.1259.0000						30.000,00
4 DESPESAS DE CAPIT						30.000,00	
4 INVESTIMENTOS					30.000,00		
EQUIPAMENTOS E MATERIAL PERMANENTE - TRANSFERÊNCIAS			4.4.71.52.00	30.000,00			
CONTRIBUIÇÕES PARA CONSÓRCIOS INTERMUNICIPAIS	10.122.0003.2101.0000						30.000,00
3 DESPESAS CORREN						30.000,00	
3 OUTRAS DESPESAS CORRENTES					30.000,00		
RATEIO PELA PARTICIPAÇÃO EM CONSÓRCIO PÚBLICO			3.3.71.70.00	30.000,00			
MANUTENÇÃO DO CONSÓRCIO PÚBLICO	10.122.0003.2294.0000						1.335.000,00
3 DESPESAS CORREN						1.335.000,00	
3 OUTRAS DESPESAS CORRENTES					1.335.000,00		
CONTRATAÇÃO POR TEMPO DETERMINADO - PESSOAL CIVIL - 1			3.3.71.04.00	10.000,00			
OBRIGAÇÕES PATRONAIS - TRANSFERÊNCIAS A CONSÓRCIOS			3.3.71.13.00	5.000,00			
DIÁRIAS - PESSOAL CIVIL - TRANSFERÊNCIAS A CONSÓRCIOS F			3.3.71.14.00	5.000,00			
MATERIAL DE CONSUMO - TRANSFERÊNCIAS A CONSÓRCIOS P			3.3.71.30.00	5.000,00			
SERVIÇOS DE CONSULTORIA - TRANSFERÊNCIAS A CONSÓRCIO			3.3.71.35.00	5.000,00			
OUTROS SERVIÇOS DE TERCEIROS - PESSOA FÍSICA - TRANSF			3.3.71.36.00	5.000,00			
OUTROS SERVIÇOS DE TERCEIROS - PESSOA JURÍDICA - TRAN			3.3.71.39.00	1.300.000,00			

PREFEITURA MUNICIPAL DE CORTÊS

Rua Coronel José Belarmino, 48 - CNPJ:10273548/0001-69

Orçamento Programa - Exercício de 2014

Page 43

QUADRO AUXILIAR DE DETALHAMENTO DA DESPESA

Lei: 1008, Data: 26/12/2013

ORGÃO 02 PODER EXECUTIVO
 UNIDADE 30 ENTIDADES SUPERVISIONADAS
 SUB UNIDADE 02 FUNDO MUNICIPAL DE SAÚDE

Aplicacao Programada	Proj/Ativ	Finalidade F.R. - C.A.	Categoria	Detalhada	TotalGrupo	Total Categ.	Total Func.
MANUTENÇÃO DO CONSÓRCIO PÚBLICO	10.122.0003.2294.0000						1.335.000,00
APOIO AO CONSELHO MUNICIPAL DE SAÚDE	10.122.0004.2102.0000						20.000,00
3 DESPESAS CORREN						20.000,00	
3 OUTRAS DESPESAS CORRENTES					20.000,00		
DIÁRIAS - PESSOAL CIVIL			3.3.90.14.00	5.000,00			
MATERIAL DE CONSUMO			3.3.90.30.00	5.000,00			
OUTROS SERVIÇOS DE TERCEIROS - PESSOA FÍSICA			3.3.90.36.00	5.000,00			
OUTROS SERVIÇOS DE TERCEIROS - PESSOA JURÍDICA			3.3.90.39.00	5.000,00			
APOIO A INSTITUIÇÕES SEM FINS LUCRATIVOS	10.123.0001.2104.0000						5.000,00
3 DESPESAS CORREN						5.000,00	
3 OUTRAS DESPESAS CORRENTES					5.000,00		
SUBVENÇÕES SOCIAIS			3.3.50.43.00	5.000,00			
CAPACITAÇÃO TREINAMENTOS E QUALIFICAÇÃO DE SERVIDORES	10.128.0007.2106.0000						35.000,00
3 DESPESAS CORREN						35.000,00	
3 OUTRAS DESPESAS CORRENTES					35.000,00		
DIÁRIAS - PESSOAL CIVIL			3.3.90.14.00	5.000,00			
MATERIAL DE CONSUMO			3.3.90.30.00	5.000,00			
PASSAGENS E DESPESAS COM LOCOMOÇÃO			3.3.90.33.00	5.000,00			
OUTROS SERVIÇOS DE TERCEIROS - PESSOA FÍSICA			3.3.90.36.00	10.000,00			
OUTROS SERVIÇOS DE TERCEIROS - PESSOA JURÍDICA			3.3.90.39.00	10.000,00			
CONTRIBUIÇÃO PARA O RGPS	10.271.0091.2092.0000						300.000,00
3 DESPESAS CORREN						300.000,00	
1 PESSOAL E ENCARGOS SOCIAIS					300.000,00		
OBRIGAÇÕES PATRONAIS			3.1.90.13.00	300.000,00			
CONTRIBUIÇÃO PARA O RPPS	10.272.0092.2093.0000						320.000,00
3 DESPESAS CORREN						320.000,00	
1 PESSOAL E ENCARGOS SOCIAIS					320.000,00		
OBRIGAÇÕES PATRONAIS - INTRA-ORÇAMENTÁRIO			3.1.91.13.00	320.000,00			
AQUISIÇÃO DE MÓVEIS, VEÍCULOS E EQUIPAMENTOS PARA PACS	10.301.0101.1063.0000						30.000,00
4 DESPESAS DE CAPIT						30.000,00	
4 INVESTIMENTOS					30.000,00		
EQUIPAMENTOS E MATERIAL PERMANENTE			4.4.90.52.00	30.000,00			
AQUISIÇÃO DE MÓVEIS, VEÍCULOS E EQUIPAMENTOS PARA PSF's	10.301.0101.1064.0000						150.000,00
4 DESPESAS DE CAPIT						150.000,00	
4 INVESTIMENTOS					150.000,00		
EQUIPAMENTOS E MATERIAL PERMANENTE			4.4.90.52.00	150.000,00			
AQUISIÇÃO DE MÓVEIS, EQUIPAMENTOS PARA O PROGRAMA SAÚDE BUCAL	10.301.0101.1065.0000						20.000,00
4 DESPESAS DE CAPIT						20.000,00	
4 INVESTIMENTOS					20.000,00		
EQUIPAMENTOS E MATERIAL PERMANENTE			4.4.90.52.00	20.000,00			
AQUISIÇÃO DE EQUIPAMENTOS PARA O PROJETO ACADEMIADAS CIDADES - SAUDE	10.301.0101.1258.0000						10.000,00

PREFEITURA MUNICIPAL DE CORTÊS

Rua Coronel José Belarmino, 48 - CNPJ:10273548/0001-69

Orçamento Programa - Exercício de 2014

Page 44

QUADRO AUXILIAR DE DETALHAMENTO DA DESPESA

Lei: 1008, Data: 26/12/2013

ORGÃO 02 PODER EXECUTIVO
 UNIDADE 30 ENTIDADES SUPERVISIONADAS
 SUB UNIDADE 02 FUNDO MUNICIPAL DE SAÚDE

Aplicacao Programada	Proj/Ativ	Finalidade	Categoria	Detalhada	TotalGrupo	Total Categ.	Total Func.
		F.R. - C.A.					
AQUISIÇÃO DE EQUIPAMENTOS PARA O PROJETO ACADEMIADAS CIDADES - SAUDE	10.301.0101.1258.0000						10.000,00
4 DESPESAS DE CAPIT						10.000,00	
4 INVESTIMENTOS					10.000,00		
EQUIPAMENTOS E MATERIAL PERMANENTE			4.4.90.52.00	10.000,00			
PROMOÇÃO DE AÇÕES AO PROGRAMA SAÚDE DO TRABALHADOR	10.301.0101.2100.0000						40.000,00
3 DESPESAS CORREN						40.000,00	
3 OUTRAS DESPESAS CORRENTES					40.000,00		
MATERIAL DE CONSUMO			3.3.90.30.00	10.000,00			
OUTROS SERVIÇOS DE TERCEIROS - PESSOA FÍSICA			3.3.90.36.00	20.000,00			
OUTROS SERVIÇOS DE TERCEIROS - PESSOA JURÍDICA			3.3.90.39.00	10.000,00			
DIVULGAÇÃO INSTITUIÇÃO PÚBLICA DIVERSA	10.301.0101.2107.0000						25.000,00
3 DESPESAS CORREN						25.000,00	
3 OUTRAS DESPESAS CORRENTES					25.000,00		
MATERIAL DE CONSUMO			3.3.90.30.00	5.000,00			
OUTROS SERVIÇOS DE TERCEIROS - PESSOA FÍSICA			3.3.90.36.00	10.000,00			
OUTROS SERVIÇOS DE TERCEIROS - PESSOA JURÍDICA			3.3.90.39.00	10.000,00			
MANUTENÇÃO DAS ATIVIDADES DAS UNIDADES DE SAÚDE	10.301.0101.2108.0000						2.920.000,00
3 DESPESAS CORREN						2.920.000,00	
1 PESSOAL E ENCARGOS SOCIAIS					1.950.000,00		
CONTRATAÇÃO POR TEMPO DETERMINADO			3.1.90.04.00	800.000,00			
Outros Benefícios Previdenciários do servidor ou do militar			3.1.90.05.00	20.000,00			
VENCIMENTOS E VANTAGENS FIXAS - PESSOAL CIVIL			3.1.90.11.00	1.100.000,00			
DESPESAS DE EXERCÍCIOS ANTERIORES			3.1.90.92.00	30.000,00			
3 OUTRAS DESPESAS CORRENTES					970.000,00		
DIÁRIAS - PESSOAL CIVIL			3.3.90.14.00	30.000,00			
MATERIAL DE CONSUMO			3.3.90.30.00	550.000,00			
PASSAGENS E DESPESAS COM LOCOMOÇÃO			3.3.90.33.00	10.000,00			
OUTROS SERVIÇOS DE TERCEIROS - PESSOA FÍSICA			3.3.90.36.00	60.000,00			
OUTROS SERVIÇOS DE TERCEIROS - PESSOA JURÍDICA			3.3.90.39.00	300.000,00			
DESPESAS DE EXERCÍCIOS ANTERIORES			3.3.90.92.00	20.000,00			
PROMOÇÃO DAS AÇÕES DO PROGRAMA DO PACS	10.301.0101.2109.0000						460.000,00
3 DESPESAS CORREN						460.000,00	
1 PESSOAL E ENCARGOS SOCIAIS					420.000,00		
CONTRATAÇÃO POR TEMPO DETERMINADO			3.1.90.04.00	20.000,00			
VENCIMENTOS E VANTAGENS FIXAS - PESSOAL CIVIL			3.1.90.11.00	400.000,00			
3 OUTRAS DESPESAS CORRENTES					40.000,00		
MATERIAL DE CONSUMO			3.3.90.30.00	10.000,00			
OUTROS SERVIÇOS DE TERCEIROS - PESSOA FÍSICA			3.3.90.36.00	10.000,00			
OUTROS SERVIÇOS DE TERCEIROS - PESSOA JURÍDICA			3.3.90.39.00	20.000,00			
MANUTENÇÃO PROGRAMA COMBATE A TUBERCULOSE E HIPERTENSÃO	10.301.0101.2110.0000						40.000,00
3 DESPESAS CORREN						40.000,00	
3 OUTRAS DESPESAS CORRENTES					40.000,00		
MATERIAL DE CONSUMO			3.3.90.30.00	10.000,00			
Material, Bem ou Serviço para Distribuição Gratuita			3.3.90.32.00	10.000,00			
OUTROS SERVIÇOS DE TERCEIROS - PESSOA FÍSICA			3.3.90.36.00	10.000,00			
OUTROS SERVIÇOS DE TERCEIROS - PESSOA JURÍDICA			3.3.90.39.00	10.000,00			

PREFEITURA MUNICIPAL DE CORTÊS

Rua Coronel José Belarmino, 48 - CNPJ:10273548/0001-69

Orçamento Programa - Exercício de 2014

Page 45

QUADRO AUXILIAR DE DETALHAMENTO DA DESPESA

Lei: 1008, Data: 26/12/2013

ORGÃO 02 PODER EXECUTIVO
UNIDADE 30 ENTIDADES SUPERVISIONADAS
SUB UNIDADE 02 FUNDO MUNICIPAL DE SAÚDE

Aplicacao Programada	Proj/Ativ	Finalidade	Categoria	Detalhada	TotalGrupo	Total Categ.	Total Func.
		F.R. - C.A.					
MANUTENÇÃO E DESENVOLVIMENTO DAS CAMPANHAS MULTIVACINAÇÃO	10.301.0101.2111.0000						20.000,00
3 DESPESAS CORREN						20.000,00	
3 OUTRAS DESPESAS CORRENTES					20.000,00		
MATERIAL DE CONSUMO			3.3.90.30.00	5.000,00			
OUTROS SERVIÇOS DE TERCEIROS - PESSOA FÍSICA			3.3.90.36.00	10.000,00			
OUTROS SERVIÇOS DE TERCEIROS - PESSOA JURÍDICA			3.3.90.39.00	5.000,00			
PROMOÇÃO DE AÇÕES PROGRAMA SAÚDE DA FAMÍLIA - PSF	10.301.0101.2112.0000						1.140.000,00
3 DESPESAS CORREN						1.140.000,00	
1 PESSOAL E ENCARGOS SOCIAIS					610.000,00		
CONTRATAÇÃO POR TEMPO DETERMINADO			3.1.90.04.00	410.000,00			
VENCIMENTOS E VANTAGENS FIXAS - PESSOAL CIVIL			3.1.90.11.00	200.000,00			
3 OUTRAS DESPESAS CORRENTES					530.000,00		
MATERIAL DE CONSUMO			3.3.90.30.00	345.000,00			
OUTROS SERVIÇOS DE TERCEIROS - PESSOA FÍSICA			3.3.90.36.00	30.000,00			
OUTROS SERVIÇOS DE TERCEIROS - PESSOA JURÍDICA			3.3.90.39.00	150.000,00			
OUTROS AUXÍLIOS FINANCEIROS A PESSOA FÍSICA			3.3.90.48.00	5.000,00			
PROMOÇÃO DE SAÚDE BUCAL	10.301.0101.2113.0000						280.000,00
3 DESPESAS CORREN						280.000,00	
1 PESSOAL E ENCARGOS SOCIAIS					230.000,00		
CONTRATAÇÃO POR TEMPO DETERMINADO			3.1.90.04.00	30.000,00			
VENCIMENTOS E VANTAGENS FIXAS - PESSOAL CIVIL			3.1.90.11.00	200.000,00			
3 OUTRAS DESPESAS CORRENTES					50.000,00		
MATERIAL DE CONSUMO			3.3.90.30.00	20.000,00			
OUTROS SERVIÇOS DE TERCEIROS - PESSOA FÍSICA			3.3.90.36.00	15.000,00			
OUTROS SERVIÇOS DE TERCEIROS - PESSOA JURÍDICA			3.3.90.39.00	15.000,00			
PROMOÇÃO AÇÕES PROGRAMA SAÚDE MENTAL	10.301.0101.2114.0000						80.000,00
3 DESPESAS CORREN						80.000,00	
1 PESSOAL E ENCARGOS SOCIAIS					20.000,00		
CONTRATAÇÃO POR TEMPO DETERMINADO			3.1.90.04.00	10.000,00			
VENCIMENTOS E VANTAGENS FIXAS - PESSOAL CIVIL			3.1.90.11.00	10.000,00			
3 OUTRAS DESPESAS CORRENTES					60.000,00		
MATERIAL DE CONSUMO			3.3.90.30.00	50.000,00			
OUTROS SERVIÇOS DE TERCEIROS - PESSOA FÍSICA			3.3.90.36.00	5.000,00			
OUTROS SERVIÇOS DE TERCEIROS - PESSOA JURÍDICA			3.3.90.39.00	5.000,00			
PROMOÇÃO AÇÕES PROGRAMA SAÚDE ESCOLAR	10.301.0101.2115.0000						30.000,00
3 DESPESAS CORREN						30.000,00	
3 OUTRAS DESPESAS CORRENTES					30.000,00		
MATERIAL DE CONSUMO			3.3.90.30.00	5.000,00			
Material, Bem ou Serviço para Distribuição Gratuita			3.3.90.32.00	5.000,00			
OUTROS SERVIÇOS DE TERCEIROS - PESSOA FÍSICA			3.3.90.36.00	10.000,00			
OUTROS SERVIÇOS DE TERCEIROS - PESSOA JURÍDICA			3.3.90.39.00	10.000,00			
PROMOÇÃO AÇÕES DO PROGRAMA SAÚDE DO IDOSO	10.301.0101.2116.0000						15.000,00
3 DESPESAS CORREN						15.000,00	
3 OUTRAS DESPESAS CORRENTES					15.000,00		
MATERIAL DE CONSUMO			3.3.90.30.00	5.000,00			
OUTROS SERVIÇOS DE TERCEIROS - PESSOA FÍSICA			3.3.90.36.00	5.000,00			
OUTROS SERVIÇOS DE TERCEIROS - PESSOA JURÍDICA			3.3.90.39.00	5.000,00			
EXECUÇÃO DAS AÇÕES DO PROGRAMA SAÚDE AO	10.301.0101.2117.0000						15.000,00

PREFEITURA MUNICIPAL DE CORTÊS

Rua Coronel José Belarmino, 48 - CNPJ:10273548/0001-69

Orçamento Programa - Exercício de 2014

Page 46

QUADRO AUXILIAR DE DETALHAMENTO DA DESPESA

Lei: 1008, Data: 26/12/2013

ORGÃO 02 PODER EXECUTIVO
 UNIDADE 30 ENTIDADES SUPERVISIONADAS
 SUB UNIDADE 02 FUNDO MUNICIPAL DE SAÚDE

Aplicacao Programada	Proj/Ativ	Finalidade	Categoria	Detalhada	TotalGrupo	Total Categ.	Total Func.
		F.R. - C.A.					
ADOLESCENTE							
3	DESPESAS CORREN					15.000,00	15.000,00
3	OUTRAS DESPESAS CORRENTES						
	MATERIAL DE CONSUMO		3.3.90.30.00	5.000,00			
	OUTROS SERVIÇOS DE TERCEIROS - PESSOA FÍSICA		3.3.90.36.00	5.000,00			
	OUTROS SERVIÇOS DE TERCEIROS - PESSOA JURÍDICA		3.3.90.39.00	5.000,00			
AQUISIÇÃO DE MEDICAMENTOS	10.301.0101.2118.0000						400.000,00
3	DESPESAS CORREN					400.000,00	400.000,00
3	OUTRAS DESPESAS CORRENTES						
	MATERIAL DE CONSUMO		3.3.90.30.00	300.000,00			
	Material, Bem ou Serviço para Distribuição Gratuita		3.3.90.32.00	100.000,00			
AQUISIÇÃO DE MATERIAL HOSPITALAR	10.301.0101.2119.0000						100.000,00
3	DESPESAS CORREN					100.000,00	100.000,00
3	OUTRAS DESPESAS CORRENTES						
	MATERIAL DE CONSUMO		3.3.90.30.00	100.000,00			
AQUISIÇÃO DE MATERIAL LABORATORIAL	10.301.0101.2120.0000						100.000,00
3	DESPESAS CORREN					100.000,00	100.000,00
3	OUTRAS DESPESAS CORRENTES						
	MATERIAL DE CONSUMO		3.3.90.30.00	100.000,00			
AQUISIÇÃO DE MATERIAL ODONTOLÓGICO	10.301.0101.2121.0000						40.000,00
3	DESPESAS CORREN					40.000,00	40.000,00
3	OUTRAS DESPESAS CORRENTES						
	MATERIAL DE CONSUMO		3.3.90.30.00	40.000,00			
MANUTENÇÃO DO PROGRAMA SAÚDE DO HOMEM	10.301.0101.2230.0000						40.000,00
3	DESPESAS CORREN					40.000,00	40.000,00
3	OUTRAS DESPESAS CORRENTES						
	MATERIAL DE CONSUMO		3.3.90.30.00	20.000,00			
	OUTROS SERVIÇOS DE TERCEIROS - PESSOA FÍSICA		3.3.90.36.00	10.000,00			
	OUTROS SERVIÇOS DE TERCEIROS - PESSOA JURÍDICA		3.3.90.39.00	10.000,00			
MANUTENÇÃO DO PROGRAMA SAÚDE DA MULHER	10.301.0101.2231.0000						40.000,00
3	DESPESAS CORREN					40.000,00	40.000,00
3	OUTRAS DESPESAS CORRENTES						
	MATERIAL DE CONSUMO		3.3.90.30.00	20.000,00			
	OUTROS SERVIÇOS DE TERCEIROS - PESSOA FÍSICA		3.3.90.36.00	10.000,00			
	OUTROS SERVIÇOS DE TERCEIROS - PESSOA JURÍDICA		3.3.90.39.00	10.000,00			
MANUTENÇÃO DO PROGRAMA MÃE CORUJA PERNAMBUCANA	10.301.0101.2286.0000						40.000,00
3	DESPESAS CORREN					40.000,00	40.000,00
3	OUTRAS DESPESAS CORRENTES						
	MATERIAL DE CONSUMO		3.3.90.30.00	10.000,00			
	Material, Bem ou Serviço para Distribuição Gratuita		3.3.90.32.00	10.000,00			
	OUTROS SERVIÇOS DE TERCEIROS - PESSOA FÍSICA		3.3.90.36.00	10.000,00			
	OUTROS SERVIÇOS DE TERCEIROS - PESSOA JURÍDICA		3.3.90.39.00	10.000,00			
MANUTENÇÃO DO PROGRAMA ACADEMIA DA CIDADE - SAÚDE	10.301.0101.2287.0000						45.000,00
3	DESPESAS CORREN					45.000,00	45.000,00

PREFEITURA MUNICIPAL DE CORTÊS

Rua Coronel José Belarmino, 48 - CNPJ:10273548/0001-69

Orçamento Programa - Exercício de 2014

Page 47

QUADRO AUXILIAR DE DETALHAMENTO DA DESPESA

Lei: 1008, Data: 26/12/2013

ORGÃO 02 PODER EXECUTIVO
 UNIDADE 30 ENTIDADES SUPERVISIONADAS
 SUB UNIDADE 02 FUNDO MUNICIPAL DE SAÚDE

Aplicacao Programada	Proj/Ativ	Finalidade	Categoria	Detalhada	TotalGrupo	Total Categ.	Total Func.
		F.R. - C.A.					
MANUTENÇÃO DO PROGRAMA ACADEMIA DA CIDADE - SAÚDE	10.301.0101.2287.0000						45.000,00
3	DESPESAS CORREN					45.000,00	
1	PESSOAL E ENCARGOS SOCIAIS				10.000,00		
	CONTRATAÇÃO POR TEMPO DETERMINADO		3.1.90.04.00	10.000,00			
3	OUTRAS DESPESAS CORRENTES				35.000,00		
	MATERIAL DE CONSUMO		3.3.90.30.00	10.000,00			
	PASSAGENS E DESPESAS COM LOCOMOÇÃO		3.3.90.33.00	5.000,00			
	OUTROS SERVIÇOS DE TERCEIROS - PESSOA FÍSICA		3.3.90.36.00	10.000,00			
	OUTROS SERVIÇOS DE TERCEIROS - PESSOA JURÍDICA		3.3.90.39.00	10.000,00			
DOAÇÕES CONFORME RESOLUÇÃO Nº39/2010.	10.301.0101.2288.0000						50.000,00
3	DESPESAS CORREN					50.000,00	
3	OUTRAS DESPESAS CORRENTES				50.000,00		
	Material, Bem ou Serviço para Distribuição Gratuita		3.3.90.32.00	50.000,00			
IMPLANTAÇÃO DO PROGRAMA REDE CEGONHA	10.301.0101.2292.0000						50.000,00
3	DESPESAS CORREN					50.000,00	
3	OUTRAS DESPESAS CORRENTES				50.000,00		
	MATERIAL DE CONSUMO		3.3.90.30.00	10.000,00			
	OUTROS SERVIÇOS DE TERCEIROS - PESSOA FÍSICA		3.3.90.36.00	10.000,00			
	OUTROS SERVIÇOS DE TERCEIROS - PESSOA JURÍDICA		3.3.90.39.00	10.000,00			
	OUTROS AUXÍLIOS FINANCEIROS A PESSOA FÍSICA		3.3.90.48.00	20.000,00			
MANUTENÇÃO DE QUALIFICAÇÃO PMAQ/RAB/SM	10.301.0101.2293.0000						180.000,00
3	DESPESAS CORREN					180.000,00	
3	OUTRAS DESPESAS CORRENTES				180.000,00		
	MATERIAL DE CONSUMO		3.3.90.30.00	50.000,00			
	OUTROS SERVIÇOS DE TERCEIROS - PESSOA FÍSICA		3.3.90.36.00	30.000,00			
	OUTROS SERVIÇOS DE TERCEIROS - PESSOA JURÍDICA		3.3.90.39.00	100.000,00			
AQUISIÇÃO DE MÓVEIS, MÁQUINAS E EQUIPAMENTOS PARA CENTROS DE SAÚDE	10.302.0102.1066.0000						150.000,00
4	DESPESAS DE CAPIT					150.000,00	
4	INVESTIMENTOS				150.000,00		
	EQUIPAMENTOS E MATERIAL PERMANENTE		4.4.90.52.00	150.000,00			
AQUISIÇÃO DE MÓVEIS E EQUIPAMENTOS HOSPITALARES	10.302.0102.1067.0000						150.000,00
4	DESPESAS DE CAPIT					150.000,00	
4	INVESTIMENTOS				150.000,00		
	EQUIPAMENTOS E MATERIAL PERMANENTE		4.4.90.52.00	150.000,00			
CONSTRUÇÃO, REFORMA, AMPLIAÇÃO OU ADAPTAÇÃO DA SECRETARIA, HOSPITAL E CENTROS	10.302.0102.1068.0000						470.000,00
4	DESPESAS DE CAPIT					470.000,00	
4	INVESTIMENTOS				470.000,00		
	OBRAS E INSTALAÇÕES		4.4.90.51.00	470.000,00			
AQUISIÇÃO DE EQUIPAMENTOS PARA O NASF	10.302.0102.1071.0000						30.000,00
4	DESPESAS DE CAPIT					30.000,00	
4	INVESTIMENTOS				30.000,00		
	EQUIPAMENTOS E MATERIAL PERMANENTE		4.4.90.52.00	30.000,00			
PAGAMENTO DE GRATIFICAÇÕES ESTÍMULO - SUS	10.302.0102.2123.0000						80.000,00

PREFEITURA MUNICIPAL DE CORTÊS

Rua Coronel José Belarmino, 48 - CNPJ:10273548/0001-69

Orçamento Programa - Exercício de 2014

Page 48

QUADRO AUXILIAR DE DETALHAMENTO DA DESPESA

Lei: 1008, Data: 26/12/2013

ORGÃO 02 PODER EXECUTIVO
UNIDADE 30 ENTIDADES SUPERVISIONADAS
SUB UNIDADE 02 FUNDO MUNICIPAL DE SAÚDE

Aplicacao Programada	Proj/Ativ	Finalidade	Categoria	Detalhada	TotalGrupo	Total Categ.	Total Func.
		F.R. - C.A.					
PAGAMENTO DE GRATIFICAÇÕES ESTÍMULO - SUS	10.302.0102.2123.0000						80.000,00
3 DESPESAS CORREN						80.000,00	
1 PESSOAL E ENCARGOS SOCIAIS					80.000,00		
OUTRAS DESPESAS VARIÁVEIS - PESSOAL CIVIL			3.1.90.16.00	80.000,00			
MANUTENÇÃO DO PROGRAMA TFD	10.302.0102.2125.0000						50.000,00
3 DESPESAS CORREN						50.000,00	
3 OUTRAS DESPESAS CORRENTES					50.000,00		
OUTROS AUXÍLIOS FINANCEIROS A PESSOA FÍSICA			3.3.90.48.00	50.000,00			
MANUTENÇÃO DO NASF	10.302.0102.2132.0000						160.000,00
3 DESPESAS CORREN						160.000,00	
1 PESSOAL E ENCARGOS SOCIAIS					115.000,00		
CONTRATAÇÃO POR TEMPO DETERMINADO			3.1.90.04.00	40.000,00			
Outros Benefícios Previdenciários do servidor ou do militar			3.1.90.05.00	5.000,00			
VENCIMENTOS E VANTAGENS FIXAS - PESSOAL CIVIL			3.1.90.11.00	70.000,00			
3 OUTRAS DESPESAS CORRENTES					45.000,00		
MATERIAL DE CONSUMO			3.3.90.30.00	15.000,00			
OUTROS SERVIÇOS DE TERCEIROS - PESSOA FÍSICA			3.3.90.36.00	20.000,00			
OUTROS SERVIÇOS DE TERCEIROS - PESSOA JURÍDICA			3.3.90.39.00	10.000,00			
MANUTENÇÃO DE SERVIÇOS DE URGÊNCIA E EMERGÊNCIA - SAMU	10.302.0102.2299.0000						160.000,00
3 DESPESAS CORREN						160.000,00	
1 PESSOAL E ENCARGOS SOCIAIS					100.000,00		
CONTRATAÇÃO POR TEMPO DETERMINADO			3.1.90.04.00	50.000,00			
VENCIMENTOS E VANTAGENS FIXAS - PESSOAL CIVIL			3.1.90.11.00	50.000,00			
3 OUTRAS DESPESAS CORRENTES					60.000,00		
MATERIAL DE CONSUMO			3.3.90.30.00	40.000,00			
OUTROS SERVIÇOS DE TERCEIROS - PESSOA FÍSICA			3.3.90.36.00	10.000,00			
OUTROS SERVIÇOS DE TERCEIROS - PESSOA JURÍDICA			3.3.90.39.00	10.000,00			
MANUTENÇÃO DO PROGRAMA FARMÁCIA BÁSICA	10.303.0103.2127.0000						460.000,00
3 DESPESAS CORREN						460.000,00	
3 OUTRAS DESPESAS CORRENTES					460.000,00		
MATERIAL DE CONSUMO			3.3.90.30.00	120.000,00			
Material, Bem ou Serviço para Distribuição Gratuita			3.3.90.32.00	340.000,00			
AQUISIÇÃO DE MÓVEIS, VEÍCULOS, EQUIPAMENTOS PARA VIGILÂNCIA SANITÁRIA	10.304.0104.1069.0000						20.000,00
4 DESPESAS DE CAPIT						20.000,00	
4 INVESTIMENTOS					20.000,00		
EQUIPAMENTOS E MATERIAL PERMANENTE			4.4.90.52.00	20.000,00			
MANUTENÇÃO DO PROGRAMA DE VIGILÂNCIA SANITÁRIA	10.304.0104.2128.0000						105.000,00
3 DESPESAS CORREN						105.000,00	
1 PESSOAL E ENCARGOS SOCIAIS					90.000,00		
CONTRATAÇÃO POR TEMPO DETERMINADO			3.1.90.04.00	40.000,00			
VENCIMENTOS E VANTAGENS FIXAS - PESSOAL CIVIL			3.1.90.11.00	50.000,00			
3 OUTRAS DESPESAS CORRENTES					15.000,00		
MATERIAL DE CONSUMO			3.3.90.30.00	5.000,00			
OUTROS SERVIÇOS DE TERCEIROS - PESSOA FÍSICA			3.3.90.36.00	5.000,00			
OUTROS SERVIÇOS DE TERCEIROS - PESSOA JURÍDICA			3.3.90.39.00	5.000,00			

PREFEITURA MUNICIPAL DE CORTÊS

Rua Coronel José Belarmino, 48 - CNPJ:10273548/0001-69

Orçamento Programa - Exercício de 2014

Page 49

QUADRO AUXILIAR DE DETALHAMENTO DA DESPESA

Lei: 1008, Data: 26/12/2013

ORGÃO 02 PODER EXECUTIVO
 UNIDADE 30 ENTIDADES SUPERVISIONADAS
 SUB UNIDADE 02 FUNDO MUNICIPAL DE SAÚDE

Aplicacao Programada	Proj/Ativ	Finalidade	Categoria	Detalhada	TotalGrupo	Total Categ.	Total Func.
		F.R. - C.A.					
AQUISIÇÃO DE MÓVEIS, VEÍCULOS, EQUIPAMENTOS PARA VIGILÂNCIA EPIDEMIOLÓGICA	10.305.0104.1070.0000						20.000,00
4 DESPESAS DE CAPIT						20.000,00	
4 INVESTIMENTOS					20.000,00		
EQUIPAMENTOS E MATERIAL PERMANENTE			4.4.90.52.00	20.000,00			
MANUTENÇÃO DO PROGRAMA DE VIGILÂNCIA EPIDEMIOLÓGICA	10.305.0104.2129.0000						115.000,00
3 DESPESAS CORREN						115.000,00	
1 PESSOAL E ENCARGOS SOCIAIS					90.000,00		
CONTRATAÇÃO POR TEMPO DETERMINADO			3.1.90.04.00	20.000,00			
VENCIMENTOS E VANTAGENS FIXAS - PESSOAL CIVIL			3.1.90.11.00	70.000,00			
3 OUTRAS DESPESAS CORRENTES					25.000,00		
MATERIAL DE CONSUMO			3.3.90.30.00	15.000,00			
OUTROS SERVIÇOS DE TERCEIROS - PESSOA FÍSICA			3.3.90.36.00	5.000,00			
OUTROS SERVIÇOS DE TERCEIROS - PESSOA JURÍDICA			3.3.90.39.00	5.000,00			
MANUTENÇÃO DO PROGRAMA ALIMENTAR E NUTRICIONAL	10.306.0106.2130.0000						15.000,00
3 DESPESAS CORREN						15.000,00	
3 OUTRAS DESPESAS CORRENTES					15.000,00		
MATERIAL DE CONSUMO			3.3.90.30.00	5.000,00			
OUTROS SERVIÇOS DE TERCEIROS - PESSOA FÍSICA			3.3.90.36.00	5.000,00			
OUTROS SERVIÇOS DE TERCEIROS - PESSOA JURÍDICA			3.3.90.39.00	5.000,00			
INDENIZAÇÃO E RESTITUIÇÕES DIVERSAS	10.846.0000.2103.0000						5.000,00
3 DESPESAS CORREN						5.000,00	
3 OUTRAS DESPESAS CORRENTES					5.000,00		
INDENIZAÇÕES E RESTITUIÇÕES			3.3.90.93.00	5.000,00			
TOTAL							10.790.000,00

PREFEITURA MUNICIPAL DE CORTÊS

Rua Coronel José Belarmino, 48 - CNPJ:10273548/0001-69

Orçamento Programa - Exercício de 2014

Page 50

QUADRO AUXILIAR DE DETALHAMENTO DA DESPESA

Lei: 1008, Data: 26/12/2013

ORGÃO 02 PODER EXECUTIVO
UNIDADE 30 ENTIDADES SUPERVISIONADAS
SUB UNIDADE 03 CORTÊSPREV

Aplicacao Programada	Proj/Ativ	Finalidade	Categoria	Detalhada	TotalGrupo	Total Categ.	Total Func.
		F.R. - C.A.					
AQUISIÇÃO DE MÓVEIS, MÁQUINAS E EQUIPAMENTOS	09.272.0092.1094.0000						15.000,00
4	DESPESAS DE CAPIT					15.000,00	
4	INVESTIMENTOS				15.000,00		
	EQUIPAMENTOS E MATERIAL PERMANENTE		4.4.90.52.00	15.000,00			
GESTÃO ADMINISTRATIVA DO RPPS	09.272.0092.2187.0000						290.000,00
3	DESPESAS CORREN					290.000,00	
1	PESSOAL E ENCARGOS SOCIAIS				105.000,00		
	CONTRATAÇÃO POR TEMPO DETERMINADO		3.1.90.04.00	10.000,00			
	VENCIMENTOS E VANTAGENS FIXAS - PESSOAL CIVIL		3.1.90.11.00	75.000,00			
	OBRIGAÇÕES PATRONAIS		3.1.90.13.00	10.000,00			
	OBRIGAÇÕES PATRONAIS - INTRA-ORÇAMENTÁRIO		3.1.91.13.00	10.000,00			
3	OUTRAS DESPESAS CORRENTES				185.000,00		
	DIÁRIAS - PESSOAL CIVIL		3.3.90.14.00	15.000,00			
	MATERIAL DE CONSUMO		3.3.90.30.00	20.000,00			
	SERVIÇOS DE CONSULTORIA		3.3.90.35.00	30.000,00			
	OUTROS SERVIÇOS DE TERCEIROS - PESSOA FÍSICA		3.3.90.36.00	35.000,00			
	OUTROS SERVIÇOS DE TERCEIROS - PESSOA JURÍDICA		3.3.90.39.00	70.000,00			
	DESPESAS DE EXERCÍCIOS ANTERIORES		3.3.90.92.00	10.000,00			
	INDENIZAÇÕES E RESTITUIÇÕES		3.3.90.93.00	5.000,00			
MANUTENÇÃO DAS ATIVIDADES PREVIDENCIÁRIAS	09.272.0092.2188.0000						2.895.000,00
3	DESPESAS CORREN					2.895.000,00	
1	PESSOAL E ENCARGOS SOCIAIS				2.885.000,00		
	Aposentadorias, Reserva Remunerada e Reformas		3.1.90.01.00	2.450.000,00			
	Pensões do RPPS e do Militar		3.1.90.03.00	315.000,00			
	Outros Benefícios Previdenciários do servidor ou do militar		3.1.90.05.00	120.000,00			
3	OUTRAS DESPESAS CORRENTES				10.000,00		
	DESPESAS DE EXERCÍCIOS ANTERIORES		3.3.90.92.00	5.000,00			
	INDENIZAÇÕES E RESTITUIÇÕES		3.3.90.93.00	5.000,00			
PAGAMENTO DE DECISÕES JUDICIÁRIAS	09.272.0092.2189.0000						5.000,00
3	DESPESAS CORREN					5.000,00	
3	OUTRAS DESPESAS CORRENTES				5.000,00		
	SENTENÇAS JUDICIAIS		3.3.90.91.00	5.000,00			
DESPESA RELACIONADAS A CAPACITAÇÕES DOS GESTORES	09.272.0092.2191.0000						25.000,00
3	DESPESAS CORREN					25.000,00	
3	OUTRAS DESPESAS CORRENTES				25.000,00		
	OUTROS SERVIÇOS DE TERCEIROS - PESSOA FÍSICA		3.3.90.36.00	5.000,00			
	OUTROS SERVIÇOS DE TERCEIROS - PESSOA JURÍDICA		3.3.90.39.00	20.000,00			
CONFERÊNCIA PREVIDENCIÁRIA MUNICIPAL	09.272.0092.2298.0000						25.000,00
3	DESPESAS CORREN					25.000,00	
3	OUTRAS DESPESAS CORRENTES				25.000,00		
	MATERIAL DE CONSUMO		3.3.90.30.00	5.000,00			
	OUTROS SERVIÇOS DE TERCEIROS - PESSOA FÍSICA		3.3.90.36.00	10.000,00			
	OUTROS SERVIÇOS DE TERCEIROS - PESSOA JURÍDICA		3.3.90.39.00	10.000,00			
RESERVA DE CONTINGÊNCIA	99.999.9999.0999.0000						45.000,00
9	RESERVA DE CONTII					45.000,00	
9	RESERVA DE CONTINGÊNCIA				45.000,00		
	RESERVA DE CONTINGÊNCIA		9.9.99.99.00	45.000,00			

PREFEITURA MUNICIPAL DE CORTÊS

Rua Coronel José Belarmino, 48

10273548/0001-69

Exercício: 2014

DESPESA ORÇADA POR FUNÇÃO

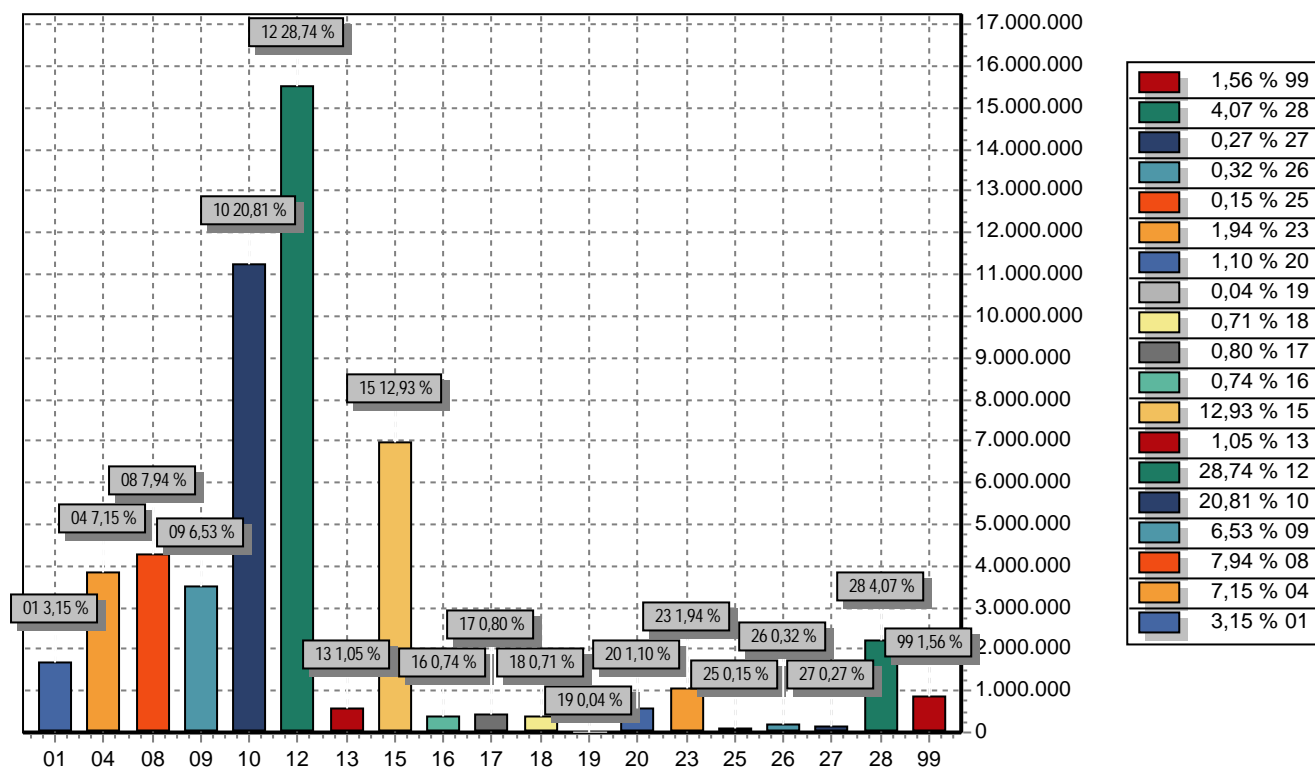

FUNÇÃO	DOTAÇÃO	
01	Legislativa	1.699.000,00
04	Administração	3.860.000,00
08	Assistência Social	4.285.000,00
09	Previdência Social	3.525.000,00
10	Saúde	11.240.000,00
12	Educação	15.522.000,00
13	Cultura	565.000,00
15	Urbanismo	6.980.000,00
16	Habitação	400.000,00
17	Saneamento	430.000,00
18	Gestão Ambiental	385.000,00
19	Ciência e Tecnologia	20.000,00
20	Agricultura	595.000,00
23	Comércio e Serviços	1.050.000,00
25	Energia	80.000,00
26	Transporte	175.000,00
27	Desporto e Lazer	145.000,00
28	Encargos Especiais	2.199.000,00
99	Reserva de Contingência	845.000,00
TOTAL		54.000.000,00

PREFEITURA MUNICIPAL DE CORTÊS

Rua Coronel José Belarmino, 48

10273548/0001-69

Exercício: 2014

DESPESA ORÇADA POR GRUPO

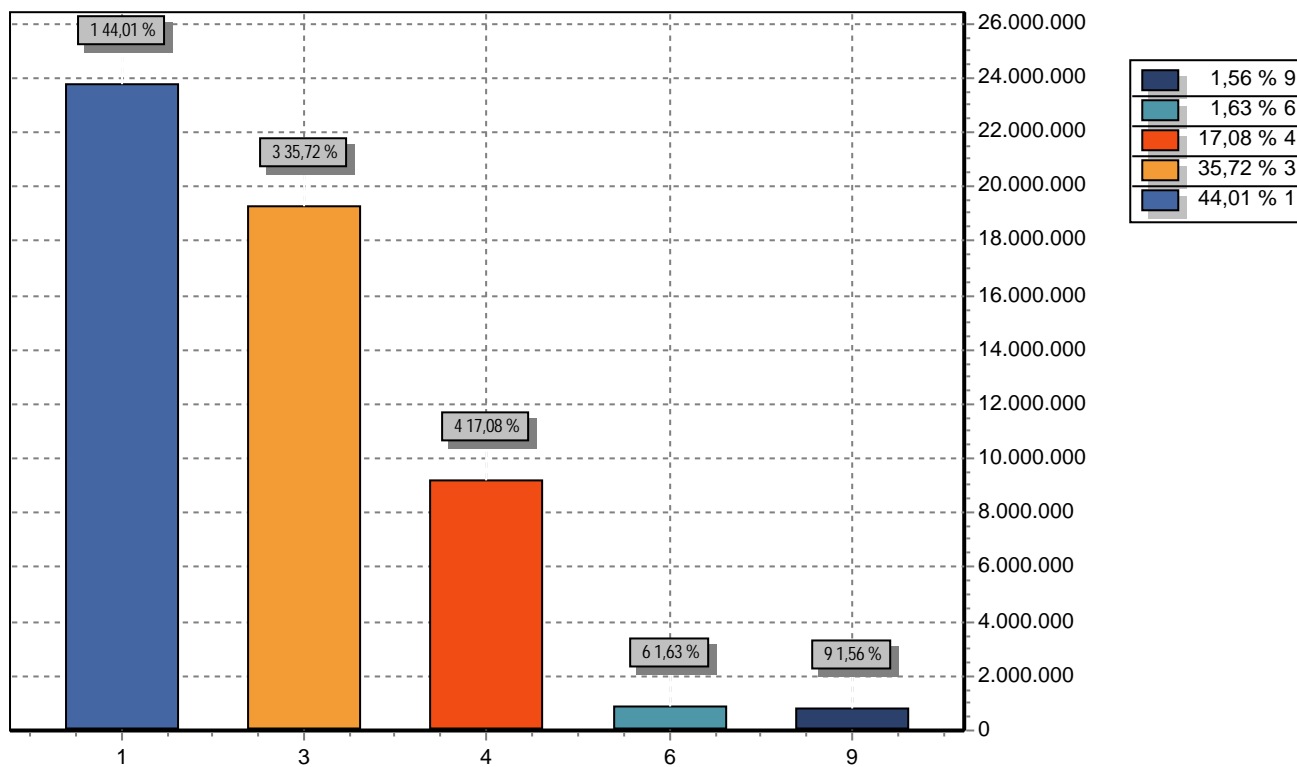

GRUPO		DOTAÇÃO
1	PESSOAL E ENCARGOS SOCIAIS	23.764.000,00
3	OUTRAS DESPESAS CORRENTES	19.290.000,00
4	INVESTIMENTOS	9.223.000,00
6	AMORTIZAÇÃO DA DÍVIDA	878.000,00
9	RESERVA DE CONTINGÊNCIA	845.000,00
TOTAL		54.000.000,00

TABELA EXPLICATIVA DA EVOLUÇÃO DA DESPESA - CONSOLIDADA - ORÇAMENTO 2014

ESPECIFICAÇÃO	2010	2011	2012	2013	2014	2015	2016
	R\$ DESPESA REALIZADA	R\$ DESPESA REALIZADA	R\$ DESPESA REALIZADA	R\$ DESPESA ORÇADA	R\$ DESPESA ORÇADA	R\$ DESPESA ESTIMADA	R\$ DESPESA ESTIMADA
DESPESAS CORRENTES	20.461.022,32	24.765.915,52	28.019.702,13	38.030.000,00	41.669.000,00	45.835.900,00	50.419.490,00
PESSOAL E ENCARGOS SOCIAIS	14.373.666,59	15.770.751,00	18.546.830,48	22.165.000,00	23.451.000,00	25.796.100,00	28.375.710,00
OUTRAS DESPESAS CORRENTES	6.087.355,73	8.995.164,52	9.472.871,65	15.865.000,00	18.218.000,00	20.039.800,00	22.043.780,00
DESPESAS DE CAPITAL	2.982.719,29	2.750.421,30	8.965.217,01	4.995.000,00	5.906.000,00	6.496.600,00	7.146.260,00
INVESTIMENTOS	2.539.010,89	2.116.927,04	8.314.884,92	4.240.000,00	5.176.000,00	5.693.600,00	6.262.960,00
AMORTIZAÇÃO DA DÍVIDA	443.708,40	633.494,26	650.332,09	755.000,00	730.000,00	803.000,00	883.300,00
TRANSFERÊNCIAS DE CAPITAL	0,00	0,00	0,00	0,00	0,00	0,00	0,00
RESERVA DE CONTINGÊNCIA	0,00	0,00	0,00	475.000,00	525.000,00	577.500,00	635.250,00
SUPERÁVIT	0,00	1.046.210,97	734.125,04	0,00	0,00	0,00	0,00
TOTAL.....	23.443.741,61	28.562.547,79	37.719.044,18	43.500.000,00	48.100.000,00	52.910.000,00	58.201.000,00

José Genivaldo dos Santos
 -Prefeito-