

PREFEITURA MUNICIPAL DE CORTÊS



OS N°	22/10/2021	VALOR LICITADO	R\$	83.773,33	REP. AN (%)
CONTRATO N°	024/2021	VALOR CONTRATADO	R\$	84.512,13	
FATOR K	0,7700	SERVIÇO EXCEDENTE	R\$	-	0,00%
DATA DE INICIO	22-out-21	SERVIÇO EXTRA	R\$	-	0,00%
PRazo EXECUÇÃO (DD)	365	SERVIÇO SUPRIMIDO	R\$	-	0,00%
TERMINO PREVISTO	22-out-22	VALOR TOTAL	R\$	84.512,13	0,00%
BM - PERÍODO	06/01/22	SALDO CONTRATUAL	R\$	82.802,68	97,52%
	30/01/22	BM - R\$ MENSAL	R\$	1.598,45	2,48%
		BM - R\$ ACUMULADO	R\$	-	0,00%

OBJETO	CONTRATAÇÃO DE EMPRESA DE ENGENHARIA PARA EXECUÇÃO DE SERVIÇOS DE MANUTENÇÃO PREDIAL, A SEREM REALIZADOS NAS ESCOLAS, DO MUNICÍPIO DE CORTÊS/PE.				
CONTRATADA	PAUBRASIL CONSTRUTORA EIRELI EPP	CNPJ:	23.198.833/0001-04		
PROCESSO N°	015/2021	TABELA DE REFERÊNCIA	SINAPI 11/2020 - ORSE (OUTUBRO/2020)		
MODALIDADE N°	PREGÃO ELETRÔNICO N° 094/2021-PMC	BDI's	MAT = 14,15%	SER = 26,01%	

PLANILHA DE MEDIÇÃO
ESCOLA MUNICIPAL SANTO ANTONIO

ITENS	TABELA	CODIGO	DESCRIÇÃO DO SERVIÇO	UN	DADOS CONTRATUAIS								MEDIÇÃO NO PERÍODO			MEDIÇÃO ACUMULADA			SALDO A MEDIR						
					QUANTIDADES				FINANCEIRO				QTDE	VALOR	%	CTDE	VALOR	%	QTDE	VALOR	%				
					CTR	ADI	SUP	TOTAL	UNITÁRIO	FATOR K	ADITADO	SUPRIMIR										TOTAL			
0	SERVIÇOS PRELIMINARES																								
1.1	S	SINAPI	4813	PLACA DE OBRA (PARA COSTRUCAO CIVIL) EM CHAPA GALVANIZADA "N. 22". ADESIVADA DE "2,0 X 1,125" M (SEM POSTES PARA FIXACAO)	M²	-	-	-	-	277,21	1,0000	-	-	-	-	-	-	-	-	-					
1.0	COBERTA																								
2.1	S	SINAPI	10039	RETRADA E RECOLOCAÇÃO DE TELHA CERÂMICA CAPA-CANAL, COM ATÉ DUAS ÁGUAS, INCLUSIVE IÇAMENTO. AF_07/2019	M²	386,40	-	-	-	386,40	14,55	1,0000	-	-	-	5.622,12	-	-	0,00%	-	-	386,40	5.622,12	100,00%	
2.2	S	SINAPI	84201	TELHAMENTO COM TELHA CERÂMICA CAPA-CANAL, TIPO COLONIAL, COM ATÉ 2 ÁGUAS, INCLUSIVE TRANSPORTE VERTICAL. AF_07/2018	M²	115,92	-	-	-	115,92	40,49	1,0000	-	-	-	4.963,60	-	-	0,00%	-	-	115,92	4.963,60	100,00%	
2.3	S	SINAPI	8765C	REMOÇÃO DE TRAMA DE MADEIRA PARA COBERTURA, DE FORMA MANUAL, SEM REAPROVEITAMENTO. AF_12/2017	M²	115,92	-	-	-	115,92	5,44	1,0000	-	-	-	630,60	-	-	0,00%	-	-	115,92	630,60	100,00%	
2.4	S	SINAPI	92541	TRAMA DE MADEIRA COMPOSTA POR RIPAS, CABROS E TERÇAS PARA TELHADOS DE ATÉ 2 ÁGUAS PARA TELHA CERÂMICA CAPA-CANAL, INCLUSIVE TRANSPORTE VERTICAL. AF_07/2019	M²	115,92	-	-	-	115,92	39,08	1,0000	-	-	-	4.530,15	-	-	0,00%	-	-	115,92	4.530,15	100,00%	
2.5	S	SINAPI	8764C	REMOÇÃO DE FORROS DE DRYWALL, PVC E FIBROMINERAL, DE FORMA MANUAL, SEM REAPROVEITAMENTO. AF_12/2017	M²	84,18	-	-	-	84,18	1,43	1,0000	-	-	-	120,38	-	-	0,00%	-	-	84,18	120,38	100,00%	
2.6	S	SINAPI	96111	FORRO EM RÉGUAS DE PVC, FRISADO, PARA AMBIENTES RESIDENCIAIS, INCLUSIVE ESTRUTURA DE FIXAÇÃO. AF_05/2017_P	M²	84,18	-	-	-	84,18	45,77	1,0000	-	-	-	3.852,92	-	-	0,00%	-	-	84,18	3.852,92	100,00%	
2.7	S	SINAPI	87641	REMOÇÃO DE FORRO DE GESSO, DE FORMA MANUAL, SEM REAPROVEITAMENTO. AF_12/2017	M²	1,95	-	-	-	1,95	3,46	1,0000	-	-	-	6,75	-	-	0,00%	-	-	1,95	6,75	100,00%	
2.8	S	SINAPI	9610E	FORRO EM PLACAS DE GESSO, PARA AMBIENTES RESIDENCIAIS. AF_05/2017_P	M²	1,95	-	-	-	1,95	30,09	1,0000	-	-	-	58,68	-	-	0,00%	-	-	1,95	58,68	100,00%	
2.9	S	SINAPI	87814	TRANSPORTE COM CAMINHÃO BASCULANTE DE 8 M³ EM VIA URBANA PAVIMENTADA, OMT ATÉ 30 KM (UNIDADE M³/KM) AF_07/2020	M³/KM	586,50	-	-	-	586,50	1,85	1,0000	-	-	-	1.085,03	-	-	0,00%	-	-	586,50	1.085,03	100,00%	
1.0	REVESTIMENTO IMPERMEABILIZAÇÃO DE PAREDES E LAJES																								
3.1	S	SINAPI	87631	DEMOLIÇÃO DE ARGAMASSAS, DE FORMA MANUAL, SEM REAPROVEITAMENTO. AF_12/2017	M²	61,00	-	-	-	61,00	2,29	1,0000	-	-	-	139,69	15,00	34,35	24,59%	15,00	34,35	24,59%	46,00	105,34	71,41%
3.2	S	SINAPI	8787E	CHAPISCO APLICADO EM ALVENARIAS E ESTRUTURAS DE CONCRETO INTERNAS, COM COLHER DE PEDREIRO, ARGAMASSA TRAÇO 1:3 COM PREPARO MANUAL. AF_03/2014	M²	61,00	-	-	-	61,00	3,48	1,0000	-	-	-	212,28	15,00	52,20	24,59%	15,00	52,20	24,59%	46,00	160,08	75,41%
3.3	S	SINAPI	8754E	MASSA ÚNICA, PARA RECEBIMENTO DE PINTURA, EM ARGAMASSA TRAÇO 1:2:0, PREPARO MANUAL, APLICADA MANUALMENTE EM FACES INTERNAS DE PAREDES, ESPESURA DE 10MM, COM EXECUÇÃO DETALHADAS. AF_06/2014	M²	61,00	-	-	-	61,00	18,99	1,0000	-	-	-	1.158,39	15,00	284,85	24,59%	15,00	284,85	24,59%	46,00	873,54	75,41%

Franciely D. de Almeida
Engenheira Civil
CREA-PE 181957666-3

PAUBRASIL CONSTRUTORA EIRELI
CNPJ: 23.198.833/0001-04

PREFEITURA MUNICIPAL DE CORTÊS



OS N°	22/19/2021	VALOR LICITADO	R\$	83.773,33	REP. AN (%)
CONTRATO N°	024/2021	VALOR CONTRATADO	R\$	84.512,13	
FATOR K	0,7700	SERVIÇO EXCEDENTE	R\$	-	0,00%
DATA DE INICIO	22-out-21	SERVIÇO EXTRA	R\$	-	0,00%
PRAZO EXECUÇÃO (DD)	365	SERVIÇO SUPRIMIDO	R\$	-	0,00%
TERMINO PREVISTO	22-out-22	VALOR TOTAL	R\$	84.512,13	0,00%
BM - PERÍODO	05/01/22 - 30/01/22	SALDO CONTRATUAL	R\$	62.302,66	97,52%
		BM - R\$ MENSAL	R\$	1.539,45	2,48%
		BM - R\$ ACUMULADO	R\$	-	0,00%

OBJETO	CONTRATAÇÃO DE EMPRESA DE ENGENHARIA PARA EXECUÇÃO DE SERVIÇOS DE MANUTENÇÃO PREDIAL, A SEREM REALIZADOS NAS ESCOLAS, DO MUNICÍPIO DE CORTÊS/PE.				
CONTRATADA	PAUBRASIL CONSTRUTORA EIRELI EPP	CNPJ:	23.198.833/0001-04		
PROCESSO N°	015/2021	TABELA DE REFERÊNCIA	SINAPI 11/2020 - ORSE (OUTUBRO/2020)		
MODALIDADE N°	PREGÃO ELETRÔNICO N° 004/2021-PMC	BDI's	MAT = 14,15%	SER = 26,01%	

PLANILHA DE MEDIÇÃO																							
ESCOLA MUNICIPAL SANTO ANTONIO																							
ITENS	TABELA	CODIGO	DESCRIÇÃO DO SERVIÇO	UN	DADOS CONTRATUAIS							MEDIÇÃO NO PERÍODO			MEDIÇÃO ACUMULADA			SALDO A MEDIR					
					QUANTIDADES				FINANCEIRO			QTDE	VALOR	%	QTDE	VALOR	%	QTDE	VALOR	%			
					CTR	ADI	SUP	TOTAL	UNITÁRIO	FATOR K	ADITADO										SUPRIMIR	TOTAL	
1.4	S	SINAPI	87251	REVESTIMENTO CERÂMICO PARA PISO COM PLACAS TIPO ESMALTADA EXTRA DE DIMENSÕES 45X45 CM APLICADA EM AMBIENTES DE ÁREA MAIOR QUE 10 M². AF_06/2014	M²	89,00			89,00	31,01	1,0000	-	-	3.069,99	33,00	1.023,33	33,33%	33,00	1.023,33	33,33%	66,00	2.046,66	66,67%
1.5	S	SINAPI	97914	TRANSPORTE COM CAMINHÃO BASCULANTE DE 8 M³ EM VIA URBANA PAVIMENTADA, DMT ATÉ 30 KM (UNIDADE: M³xKM) AF_07/2020	M³xKM	30,50			30,50	1,65	1,0000	-	-	58,43	-	-	0,00%	-	-	-	30,50	58,43	100,00%
1.0	PINTURA PAREDES INTERNAS/EXTERNAS																						
4.1	S	SINAPI	88411	APLICAÇÃO MANUAL DE FUNDO SELADOR ACRILICO EM PAREDES EXTERNAS DE CASAS. AF_01/2014	M²	1.087,58			1.087,58	2,26	1,0000	-	-	2.457,93	-	-	0,00%	-	-	-	1.087,58	2.457,93	100,00%
4.2	S	SINAPI	88482	APLICAÇÃO DE FUNDO SELADOR LATEX PVA EM PAREDES, UMA DEMÃO. AF_09/2014	M²	254,34			254,34	2,58	1,0000	-	-	656,20	-	-	0,00%	-	-	-	254,34	656,20	100,00%
4.3	S	SINAPI	88487	APLICAÇÃO MANUAL DE PINTURA COM TINTA LATEX PVA EM PAREDES. DUAS DEMÃOS. AF_08/2014	M²	254,34			254,34	6,53	1,0000	-	-	2.169,52	24,00	204,72	9,44%	24,00	204,72	9,44%	230,34	1.994,80	98,58%
4.4	S	SINAPI	95621	APLICAÇÃO MANUAL DE TINTA LATEX ACRILICA EM PAREDE EXTERNAS DE CASAS. DUAS DEMÃOS. AF_11/2016	M²	1.087,58			1.087,58	11,79	1,0000	-	-	12.822,57	-	-	0,00%	-	-	-	1.087,58	12.822,57	100,00%
4.5	S	SINAPI	100722	PINTURA COM TINTA ALQUÍDICA DE FUNDO (TIPO ZARCÃO) APLICADA A ROLO OU PINCEL SOBRE SUPERFÍCIES METÁLICAS (EXCETO PERFIL) EXECUTADO EM OBRA (POR DEMÃO). AF_01/2020	M²	35,40			35,40	16,55	1,0000	-	-	585,87	-	-	0,00%	-	-	-	35,40	585,87	100,00%
4.6	S	SINAPI	100761	PINTURA COM TINTA ALQUÍDICA DE ACABAMENTO (ESMALTE SINTÉTICO BRILHANTE) APLICADA A ROLO OU PINCEL SOBRE SUPERFÍCIES METÁLICAS (EXCETO PERFIL) EXECUTADO EM OBRA (02 DEMÃOS). AF_01/2020	M²	35,40			35,40	32,83	1,0000	-	-	1.165,72	-	-	0,00%	-	-	-	35,40	1.165,72	100,00%
4.7	S	SINAPI	73739/001	PINTURA ESMALTE ACETINADO EM MADEIRA, DUAS DEMÃOS	M²	94,06			94,06	15,33	1,0000	-	-	1.441,94	-	-	0,00%	-	-	-	94,06	1.441,94	100,00%
5.0	INSTALAÇÕES ELÉTRICAS																						
5.1	S	SINAPI	97661	REMOÇÃO DE LUMINÁRIAS, DE FORMA MANUAL, SEM REAPROVEITAMENTO. AF_12/2017	UND	50,00			50,00	0,86	1,0000	-	-	44,00	-	-	0,00%	-	-	-	50,00	44,00	100,00%
5.2	S	SINAPI	10352/ORSE	Luminária tipo spot -le embutir com lâmpada led 15w	UND	50,00			50,00	70,87	1,0000	-	-	3.543,50	-	-	0,00%	-	-	-	50,00	3.543,50	100,00%
5.3	S	ORSE	13286/ORSE	Lâmpada led 15w de potência, luz branco Autovolt, marca Glight ou similar	UND	20,00			20,00	22,27	1,0000	-	-	445,40	-	-	0,00%	-	-	-	20,00	445,40	100,00%
5.4	S	SINAPI	101877	QUADRO DE DISTRIBUIÇÃO DE ENERGIA EM PVC, DE EMBUTIR, SEM BARRAMENTO, PARA 3 DISJUNTORES -FORNECIMENTO E INSTALAÇÃO. AF_10/2020	UND	1,00			1,00	37,91	1,0000	-	-	37,91	-	-	0,00%	-	-	-	1,00	37,91	100,00%
5.5	S	ORSE	00632/ORSE	Revisão de porta de interruptor com reposição do interruptor e fiação	PT	10,00			10,00	63,75	1,0000	-	-	637,50	-	-	0,00%	-	-	-	10,00	637,50	100,00%
5.6	S	SINAPI	93121	PONTO DE ILUMINAÇÃO RESIDENCIAL INCLUINDO INTERRUPTOR SIMPLES, CAIXA ELÉTRICA, ELTROMOTO, CABO, RÁSGO, QUEBRA E CHUMBAMENTO (EXCLUINDO LUMINÁRIA E LÂMPADA). AF_01/2016	UND	8,00			8,00	106,09	1,0000	-	-	848,72	-	-	0,00%	-	-	-	8,00	848,72	100,00%

Francieli D. de Almeida
Engenheira Civil
CREA-PE 18.1957666-3

PAUBRASIL CONSTRUTORA EIRELI
CNPJ: 23.198.833/0001-04

PREFEITURA MUNICIPAL DE CORTÊS



OS N°	22/10/2021	VALOR LICITADO	R\$	83.773,53	REP. AN (%)	
CONTRATO N°	024/2021	VALOR CONTRATADO	R\$	84.512,13		
FATOR K	0,7700	SERVIÇO EXCEDENTE	R\$	-	0,00%	
DATA DE INICIO	22-out-21	SERVIÇO EXTRA	R\$	-	0,00%	
PRAZO EXECUÇÃO (DD)	365	SERVIÇO SUPRIMIDO	R\$	-	0,00%	
TERMINO PREVISTO	22-out-22	VALOR TOTAL	R\$	84.512,13	0,00%	
BM - PERÍODO	08/01/22	30/01/22	VALOR CONTRATUAL	R\$	62.302,68	97,52%
			BM - R\$ MENSAL	R\$	1.593,45	2,48%
			BM - R\$ ACUMULADO	R\$	-	0,00%

OBJETO	CONTRATAÇÃO DE EMPRESA DE ENGENHARIA PARA EXECUÇÃO DE SERVIÇOS DE MANUTENÇÃO PREDIAL, A SEREM REALIZADOS NAS ESCOLAS, DO MUNICÍPIO DE CORTÊS-PE.				
CONTRATADA	PAUBRASIL CONSTRUTORA EIRELI EPP	CNPJ:	23.198.833/0001-04		
PROCESSO N°	015/2021	TABELA DE REFERÊNCIA	SINAPI 11/2020 - ORSE (OUTUBRO/2020)		
MODALIDADE N°	PREGÃO ELETRÔNICO N° 004/2021-PMC	BDI's	MAT = 14,15%	SER = 26,01%	

PLANILHA DE MEDIÇÃO
ESCOLA MUNICIPAL SANTO ANTONIO

ITENS	TABELA	CODIGO	DESCRIÇÃO DO SERVIÇO	UN	DADOS CONTRATUAIS							MEDIÇÃO NO PERÍODO			MEDIÇÃO ACUMULADA			SALDO A MEDIR					
					QUANTIDADES			FINANCEIRO				QTDE	VALOR	%	QTDE	VALOR	%	QTDE	VALOR	%			
					CTR	ADI	SUP	UNITÁRIO	FATOR K	ADITADO	SUPRIMIR										TOTAL		
5.7	S	ORSE	12808/ORSE	Refletor Slim LED 200W de potência, branco Frio, 6500K, Auzovik, marca G-Right ou similar	UND	8,00	-	-	8,00	617,71	1,0000	-	-	4.941,68	-	-	0,00%	-	-	-	8,00	4.941,68	100,00%
5.8	S	ORSE	00627/ORSE	Revisão de ponto de tomada simples com reposição de tomada	PT	20,00	-	-	20,00	14,10	1,0000	-	-	282,00	-	-	0,00%	-	-	-	20,00	282,00	100,00%
6.0	INSTALAÇÕES HIDRAULICAS/HIDROSANITARIAS																						
6.1	S	SINAPI	8690f	TORNEIRA CROMADA DE MESA, 1/2 OU 3/4, PARA LAVATÓRIO, PADRÃO POPULAR - FORNECIMENTO E INSTALAÇÃO. AF_01/2020	UND	2,00	-	-	2,00	47,01	1,0000	-	-	94,02	-	-	0,00%	-	-	-	2,00	94,02	100,00%
6.2	S	SINAPI	8688c	ENGAITE FLEXIVÉ, EM PLÁSTICO BRANCO, 1/2 X 40CM - FORNECIMENTO E INSTALAÇÃO. AF_01/2020	UND	4,00	-	-	4,00	8,62	1,0000	-	-	34,48	-	-	0,00%	-	-	-	4,00	34,48	100,00%
6.3	S	SINAPI	8688c	SIFÃO DO TIPO FLEXIVÉ EM PVC 1" X 1,1/2" - FORNECIMENTO E INSTALAÇÃO. AF_01/2020	UND	6,00	-	-	6,00	8,44	1,0000	-	-	50,64	-	-	0,00%	-	-	-	6,00	50,64	100,00%
6.4	S	ORSE	01204/ORSE	Revisão de ponto de água tipo 1	UND	6,00	-	-	6,00	18,56	1,0000	-	-	111,36	-	-	0,00%	-	-	-	6,00	111,36	100,00%
6.5	S	ORSE	01680/ORSE	Revisão de ponto de esgoto tipo 1	UND	6,00	-	-	6,00	26,13	1,0000	-	-	156,78	-	-	0,00%	-	-	-	6,00	156,78	100,00%
6.6	S	SINAPI	10064d	ASSEIJO SANITÁRIO CONVENCIONAL - FORNECIMENTO E INSTALAÇÃO. AF_01/2020	UND	4,00	-	-	4,00	24,72	1,0000	-	-	98,88	-	-	0,00%	-	-	-	4,00	98,88	100,00%
6.7	S	SINAPI	9554f	PAPELEIRA DE PAREDE EM METAL CROMADO SEM TAMPA, INCLUSO FIXAÇÃO. AF_01/2020	UND	4,00	-	-	4,00	47,95	1,0000	-	-	191,80	-	-	0,00%	-	-	-	4,00	191,80	100,00%
6.8	S	SINAPI	9554f	SABONETEIRA PLÁSTICA TIPO DISPENSER PARA SABONETE LÍQUIDO COM RESERVATÓRIO 800 A 1500 ML, INCLUSO FIXAÇÃO. AF_01/2020	UND	4,00	-	-	4,00	62,60	1,0000	-	-	250,40	-	-	0,00%	-	-	-	4,00	250,40	100,00%
6.9	S	ORSE	12208/ORSE	Porta papel toalha para papel 4x6 folha 2 ou 3 dobrax, injetado com a frente em plástico ABS branco, com visor frontal para controle de substituição do papel interfolha e fundo em Plástico ABS cinza.	UND	4,00	-	-	4,00	89,88	1,0000	-	-	359,52	-	-	0,00%	-	-	-	4,00	359,52	100,00%
6.10	S	ORSE	02022/ORSE	Chuveiro simples de plástico (resc ref 1980 ou similar), c/ registro de pressão do pvc	UND	2,00	-	-	2,00	40,56	1,0000	-	-	81,12	-	-	0,00%	-	-	-	2,00	81,12	100,00%
6.11	S	ORSE	12061/ORSE	Tanque simples em mármore sintético c/ tampa cromada (deca linha c23 ref 1151) , c/ válvula de plástico conjunto de fixação, sifão de plástico ou similares	UND	1,00	-	-	1,00	330,21	1,0000	-	-	330,21	-	-	0,00%	-	-	-	1,00	330,21	100,00%
7.0	ESQUADRIAS																						
7.1	S	ORSE	01757/ORSE	Revisão de esquadria de madeira.	M²	31,01	-	-	31,01	80,04	1,0000	-	-	1.861,64	-	-	0,00%	-	-	-	31,01	1.861,64	100,00%
7.2	S	SINAPI	8083c	FECHADURA DE EMBUTIR COM CLINDORO, EXTERNA, COMPLETA, ACABAMENTO PADRÃO MÉDIO, INCLUSO EXECUÇÃO DE FURTO - FORNECIMENTO E INSTALAÇÃO. AF_2/2019	UN	5,00	-	-	5,00	114,85	1,0000	-	-	574,25	-	-	0,00%	-	-	-	5,00	574,25	100,00%
7.3	S	SINAPI	80841	KIT DE PORTA DE MADEIRA PARA PINTURA, SEMIOCA (LEVE OU MÉDIA), PADRÃO MÉDIO, 60X210CM, ESPESURA DE 3,5CM, ITENS INCLUSOS DOBRADIÇAS, MONTAGEM E INSTALAÇÃO DO BATEENTE, FECHADURA COM EXECUÇÃO DO FURTO - FORNECIMENTO E INSTALAÇÃO. AF_12/2019	UN	1,00	-	-	1,00	591,79	1,0000	-	-	591,79	-	-	0,00%	-	-	-	1,00	591,79	100,00%

Franciely D. de Almeida
Engenheira Civil
CREA-PE 187957666-3

PAUBRASIL CONSTRUTORA EIRELI
CNPJ: 23.198.833/0001-04

PREFEITURA MUNICIPAL DE CORTÊS



OBJETO										CONTRATADA										OS N°		22/10/2021		VALOR LICITADO		R\$		83.773,53		REP. LAN (%)							
CONTRATAÇÃO DE EMPRESA DE ENGENHARIA PARA EXECUÇÃO DE SERVIÇOS DE MANUTENÇÃO PREDIAL, A SEREM REALIZADOS NAS ESCOLAS, DO MUNICÍPIO DE CORTÊS/PE.										PAUBRASIL CONSTRUTORA EIRELI EPP										CNPJ: 23.198.833/0001-04		CONTRATO N°		024/2021		VALOR CONTRATADO		R\$		84.512,13		REP. LAN (%)					
PROCESSO N°										015/2021										TABELA DE REFERÊNCIA		SINAPI 11/2020 - ORSE (OUTUBRO/2020)		FATOR K		0,7700		SERVIÇO EXCEDENTE		R\$		-		0,00%			
MODALIDADE N°										PREGÃO ELETRÔNICO N° 004/2021-PMC										BDI's		MAT = 14,15%		SER = 26,01%		DATA DE INICIO		22-out-21		SERVIÇO EXTRA		R\$		-		0,00%	
																				TERMINO PREVISTO		22-out-22		VALOR TOTAL		R\$		84.512,13		8,00%							
																				BM - PERÍODO		06/01/22		30/01/22		SALDO CONTRATUAL		R\$		82.902,68		97,52%					
																				MEDIÇÃO N°		1		IM-1		BIM - R\$ MENSAL		R\$		1.519,45		2,48%					
																								BIM - R\$ ACUMULADO		R\$		-		0,00%							
PLANILHA DE MEDIÇÃO																																					
ESCOLA MUNICIPAL SANTO ANTONIO																																					
ITENS		TABELA	CODIGO	DESCRIÇÃO DO SERVIÇO	UN	DADOS CONTRATUAIS						MEDIÇÃO NO PERÍODO			MEDIÇÃO ACUMULADA			SALDO A MEDIR																			
N°	CTR					QUANTIDADES			FINANCEIRO			QTDE	VALOR	%	CTDE	VALOR	%	QTDE	VALOR	%																	
7,4	S	SINAPI	90842	KIT DE PORTA DE MADEIRA PARA PINTURA, SEMI-OCA (LEVE OU MEDIA), PADRÃO MÉDIO, 80X210CM, ESPESSURA DE 3,5CM, ITENS INCLUSOS DOBRADIÇAS, MONTAGEM E INSTALAÇÃO DO BATENTE, FECHADURA COM EXECUÇÃO DO FURO - FORNECIMENTO E INSTALAÇÃO. AF_12/2019	UN	CTR	ADI	SUP	TOTAL	UNITÁRIO	FATOR K	ADITADO	SUPRIMIR	TOTAL	-	-	0,00%	-	-	-	3,00	1.874,34	103,00%														
7,5	S	SINAPI	97844	REMOÇÃO DE PCRTAS, DE FORMA MANUAL, SEM REAPROVEITAMENTO. AF_12/2017	M²	CTR	ADI	SUP	TOTAL	UNITÁRIO	FATOR K	ADITADO	SUPRIMIR	TOTAL	-	-	0,00%	-	-	-	6,30	40,19	103,00%														
8,0	S	ORSE	12213/01SE	Rampas para acesso de deficientes, em concreto simples Fck=25MPa, desempenada, com pintura indicativa em noverez, 02 demãos	UND	CTR	ADI	SUP	TOTAL	UNITÁRIO	FATOR K	ADITADO	SUPRIMIR	TOTAL	-	-	0,00%	-	-	-	2,00	493,04	103,00%														
TOTALIZAÇÃO =														64.502,13	1.509,43	2,48%	-	-	0,00%	-	-	0,00%	62.232,68	97,52%													
EMPRESA:					ENGENHEIRO FISCAL:					TÉCNICO FISCAL:					SECRETÁRIO DE OBRAS:																						
ENGENHEIRO RESPONSÁVEL PELA EXECUÇÃO					ATESTO					ATESTO					ATESTO																						
					Franciely D. de Almeida																																
					Engenheira Civil																																
					CREA-PE 181957666-3																																

PAUBRASIL CONSTRUTORA EIRELI
CNPJ: 23.198.833/0001-04

PREFEITURA MUNICIPAL DE CORTÊS



OBJETO CONTRATAÇÃO DE EMPRESA DE ENGENHARIA PARA EXECUÇÃO DE SERVIÇOS DE MANUTENÇÃO PREDIAL, A SEREM REALIZADOS NAS ESCOLAS, DO MUNICÍPIO DE CORTÊS/PE.

BOLETIM DE MEDIÇÃO - "01" - MEMÓRIA

DATA INI = 06/01/22

DATA FIM = 30/01/22

ESCOLA MUNICIPAL SANTO ANTÔNIO

IT	TABELA	CÓDIGO	SERVIÇO	UN	MEDIDAS							
					QTDE	C	P	A	V	H/L	FATOR	TOTAL
1.0 SERVIÇOS PRELIMINARES												
1.1	SINAPI	4813	PLACA DE OBRA (PARA CONSTRUÇÃO CIVIL) EM CHAPA GALVANIZADA "N. 22", ADESIVADA, DE 2,0 X 1,125 M (SEM POSTES PARA FIXAÇÃO)	M²								
2.0 COBERTA												
2.1	SINAPI	100330	RETIRADA E RECOLOCAÇÃO DE TELHA CERÂMICA CAPA-CANAL, COM ATÉ DUAS ÁGUAS, INCLUSIVE IÇAMENTO. AF_07/2019	M²								
2.2	SINAPI	94201	TELHAMENTO COM TELHA CERÂMICA CAPA-CANAL, TIPO COLONIAL, COM ATÉ 2 ÁGUAS, INCLUSIVE TRANSPORTE VERTICAL. AF_07/2019	M²								
2.3	SINAPI	97650	REMOÇÃO DE TRAMA DE MADEIRA PARA COBERTURA, DE FORMA MANUAL, SEM REAPROVEITAMENTO. AF_12/2017	M²								
2.4	SINAPI	92541	TRAMA DE MADEIRA COMPOSTA POR RIPAS, CAIBROS E TERÇAS PARA TELHADOS DE ATÉ 2 ÁGUAS PARA TELHA CERÂMICA CAPA-CANAL, INCLUSIVE TRANSPORTE VERTICAL. AF_07/2019	M²								
2.5	SINAPI	97640	REMOÇÃO DE FORROS DE DRYWALL, PVC E FIBROMINERAL, DE FORMA MANUAL, SEM REAPROVEITAMENTO. AF_12/2017	M²								
2.6	SINAPI	96111	FORRO EM RÉGUAS DE PVC, FRISADO, PARA AMBIENTES RESIDENCIAIS, INCLUSIVE ESTRUTURA DE FIXAÇÃO. AF_05/2017_P	M²								
2.7	SINAPI	97641	REMOÇÃO DE FORRO DE GESSO, DE FORMA MANUAL, SEM REAPROVEITAMENTO. AF_12/2017	M²								
2.8	SINAPI	96109	FORRO EM PLACAS DE GESSO, PARA AMBIENTES RESIDENCIAIS. AF_05/2017_P	M²								
2.9	SINAPI	97914	TRANSPORTE COM CAMINHÃO BASCULANTE DE 6 M³, EM VIA URBANA PAVIMENTADA, DMT ATÉ 30 KM (UNIDADE: M³xKM). AF_07/2020	M³xKM								
3.0 REVESTIMENTO/IMPERMEABILIZAÇÃO DE PAREDES E LAJES												
3.1	SINAPI	97631	DEMOLIÇÃO DE ARGAMASSAS, DE FORMA MANUAL, SEM REAPROVEITAMENTO. AF_12/2017	M²								15,00
			ÁREA DE SERVIÇO				15,00			1,00		15,00
3.2	SINAPI	87878	CHAPISCO APLICADO EM ALVENARIAS E ESTRUTURAS DE CONCRETO INTERNAS, COM COLHER DE PEDREIRO. ARGAMASSA TRAÇO 1:3 COM PREPARO MANUAL. AF_06/2014	M²								15,00
			ÁREA DE SERVIÇO				15,00					15,00
3.3	SINAPI	87548	MASSA ÚNICA, PARA RECEBIMENTO DE PINTURA, EM ARGAMASSA TRAÇO 1:2:8, PREPARO MANUAL, APLICADA MANUALMENTE EM FACES INTERNAS DE PAREDES, ESPESSURA DE 10MM, COM EXECUÇÃO DE TALISCAS. AF_06/2014	M²								15,00
			ÁREA DE SERVIÇO				15,00					15,00
3.4	SINAPI	87251	REVESTIMENTO CERÂMICO PARA PISO COM PLACAS TIPO ESMALTADA EXTRA DE DIMENSÕES 45X45 CM APLICADA EM AMBIENTES DE ÁREA MAIOR QUE 10 M². AF_06/2014	M²								33,00
			ÁREA DE SERVIÇO				15,00			1,60		24,00
			ÁREA DE SERVIÇO				1,50			6,00		9,00
3.5	SINAPI	97914	TRANSPORTE COM CAMINHÃO BASCULANTE DE 6 M³, EM VIA URBANA PAVIMENTADA, DMT ATÉ 30 KM (UNIDADE: M³xKM). AF_07/2020	M³xKM								
4.0 PINTURA PAREDES INTERNAS/EXTERNAS												
4.1	SINAPI	88415	APLICAÇÃO MANUAL DE FUNDO SELADOR ACRÍLICO EM PAREDES EXTERNAS DE CASAS. AF_06/2014	M²								
4.2	SINAPI	88483	APLICAÇÃO DE FUNDO SELADOR LÁTEX PVA EM PAREDES, UMA DEMÃO. AF_06/2014	M²								
4.3	SINAPI	88487	APLICAÇÃO MANUAL DE PINTURA COM TINTA LÁTEX PVA EM PAREDES, DUAS DEMÃOS. AF_06/2014	M²								24,00
			ÁREA DE SERVIÇO				15,00			1,60		24,00
4.4	SINAPI	95626	APLICAÇÃO MANUAL DE TINTA LÁTEX ACRÍLICA EM PAREDE EXTERNAS DE CASAS, DUAS DEMÃOS. AF_11/2016	M²								

Franciely D. de Almeida
Engenheira Civil
CREA-PE 187957666-3

PAUBRASIL CONSTRUTORA EIRELI
CNPJ: 23.198.833/0001-04

PREFEITURA MUNICIPAL DE CORTÊS



OBJETO CONTRATAÇÃO DE EMPRESA DE ENGENHARIA PARA EXECUÇÃO DE SERVIÇOS DE MANUTENÇÃO PREDIAL, A SEREM REALIZADOS NAS ESCOLAS, DO MUNICÍPIO DE CORTÊS/PE.

BOLETIM DE MEDIÇÃO - "01" - MEMÓRIA

DATA INI = 06/01/22

DATA FIM = 30/01/22

ESCOLA MUNICIPAL SANTO ANTÔNIO

IT	TABELA	CÓDIGO	SERVIÇO	UN	MEDIDAS								
					QTDE	C	P	A	V	H/L	FATOR	TOTAL	
4.5	SINAPI	100722	PINTURA COM TINTA ALQUÍDICA DE FUNDO (TIPO ZARCÃO) APLICADA A ROLO OU PINCEL SOBRE SUPERFÍCIES METÁLICAS (EXCETO PERFIL) EXECUTADO EM OBRA (POR DEMÃO), AF_01/2020	M²									
4.6	SINAPI	100760	PINTURA COM TINTA ALQUÍDICA DE ACABAMENTO (ESMALTE SINTÉTICO BRILHANTE) APLICADA A ROLO OU PINCEL SOBRE SUPERFÍCIES METÁLICAS (EXCETO PERFIL) EXECUTADO EM OBRA (02 DEMÃOS), AF_01/2020	M²									
4.7	SINAPI	73739/001	PINTURA ESMALTE ACETINADO EM MADEIRA, DUAS DEMÃOS	M²									
5.0 INSTALAÇÕES ELÉTRICAS													
5.1	SINAPI	97665	REMOÇÃO DE LUMINÁRIAS, DE FORMA MANUAL, SEM REAPROVEITAMENTO, AF_12/2017	UND									
5.2	SINAPI	10352/ORS E	Luminária tipo spot de embutir com lâmpada led 15w	UND									
5.3	ORSE	13286/ORS E	Lâmpada led 15w de potência, luz branca Autovolt, marca Glight ou similar	UND									
5.4	SINAPI	101877	QUADRO DE DISTRIBUIÇÃO DE ENERGIA EM PVC, DE EMBUTIR, SEM BARRAMENTO, PARA 3 DISJUNTORES - FORNECIMENTO E INSTALAÇÃO. AF_10/2020	UND									
5.5	ORSE	00632/ORS E	Revisão de ponto de interruptor com reposição do interruptor e fiação	PT									
5.6	SINAPI	93128	PONTO DE ILUMINAÇÃO RESIDENCIAL INCLUINDO INTERRUPTOR SIMPLES, CAIXA ELÉTRICA, ELETRODUTO, CABO, RASGO, QUEBRA E CHUMBAMENTO (EXCLUINDO LUMINÁRIA E LÂMPADA), AF_01/2016	UND									
5.7	ORSE	12808/ORS E	Refletor Slim LED 200W de potência, branco Frio, 6500k, Autovolt, marca G-light ou similar	UND									
5.8	ORSE	00627/ORS E	Revisão de ponto de tomada simples com reposição da tomada	PT									
6.0 INSTALAÇÕES HIDRAULICAS/HIDROSSANITÁRIAS													
6.1	SINAPI	86906	TORNEIRA CROMADA DE MESA, 1/2 OU 3/4, PARA LAVATÓRIO, PADRÃO POPULAR - FORNECIMENTO E INSTALAÇÃO. AF_01/2020	UND									
6.2	SINAPI	86885	ENGATE FLEXÍVEL EM PLÁSTICO BRANCO, 1/2 X 40CM - FORNECIMENTO E INSTALAÇÃO. AF_01/2020	UND									
6.3	SINAPI	86883	SIFÃO DO TIPO FLEXÍVEL EM PVC 1 X 1.1/2 - FORNECIMENTO E INSTALAÇÃO. AF_01/2020	UND									
6.4	ORSE	01204/ORS E	Revisão de ponto de água tipo 1	UND									
6.5	ORSE	01680/ORS E	Revisão de ponto de esgoto tipo 1	UND									
6.6	SINAPI	100849	ASSENTO SANITÁRIO CONVENCIONAL - FORNECIMENTO E INSTALACAO. AF_01/2020	UND									
6.7	SINAPI	95544	PAPELEIRA DE PAREDE EM METAL CROMADO SEM TAMPA, INCLUSO FIXAÇÃO. AF_01/2020	UND									
6.8	SINAPI	95547	SABONETEIRA PLÁSTICA TIPO DISPENSER PARA SABONETE LÍQUIDO COM RESERVATÓRIO 800 A 1500 ML, INCLUSO FIXAÇÃO. AF_01/2020	UND									
6.9	ORSE	12208/ORS E	Porta papel toalha para papel interfolha 2 ou 3 dobras, injetado com a frente em plástico ABS branco, com visor frontal para controle de substituição do papel interfolha e fundo em Plástico ABS cinza.	UND									
6.10	ORSE	02022/ORS E	Chuveiro simples de plástico (herc ref 1980 ou similar), c/ registro de pressão de pvc	UND									
6.11	ORSE	12061/ORS E	Tanque simples em mármore sintético c/ torneira cromada (deca linha c23 ref 1153), c/ válvula de plástico conjunto de fixação, sifão de plástico ou similares	UND									
7.0 ESQUADRIAS													
7.1	ORSE	01797/ORS E	Revisão de esquadria de madeira	M²									
7.2	SINAPI	90830	FECHADURA DE EMBUTIR COM CILINDRO, EXTERNA, COMPLETA, ACABAMENTO PADRÃO MÉDIO, INCLUSO EXECUÇÃO DE FURO - FORNECIMENTO E INSTALAÇÃO. AF_12/2019	UN									

Franciely D. de Almeida
Engenheira Civil
CREA-PE 181957666-3

PAUBRASIL CONSTRUTORA EIRELI
CNPJ: 23.198.833/0001-04

PREFEITURA MUNICIPAL DE CORTÊS



OBJETO CONTRATAÇÃO DE EMPRESA DE ENGENHARIA PARA EXECUÇÃO DE SERVIÇOS DE MANUTENÇÃO PREDIAL, A SEREM REALIZADOS NAS ESCOLAS, DO MUNICÍPIO DE CORTÊS/PE.

BOLETIM DE MEDIÇÃO - "01" - MEMÓRIA

DATA INI = 06/01/22

DATA FIM = 30/01/22

ESCOLA MUNICIPAL SANTO ANTÔNIO

IT	TABELA	CÓDIGO	SERVIÇO	UN	MEDIDAS								
					QTDE	C	P	A	V	H/L	FATOR	TOTAL	
7.3	SINAPI	90841	KIT DE PORTA DE MADEIRA PARA PINTURA, SEMI-OCA (LEVE OU MÉDIA), PADRÃO MÉDIO, 60X210CM, ESPESSURA DE 3,5CM, ITENS INCLUSOS: DOBRADIÇAS, MONTAGEM E INSTALAÇÃO DO BATENTE, FECHADURA COM EXECUÇÃO DO FURO - FORNECIMENTO E INSTALAÇÃO. AF_12/2019	UN									
7.4	SINAPI	90843	KIT DE PORTA DE MADEIRA PARA PINTURA, SEMI-OCA (LEVE OU MÉDIA), PADRÃO MÉDIO, 80X210CM, ESPESSURA DE 3,5CM, ITENS INCLUSOS: DOBRADIÇAS, MONTAGEM E INSTALAÇÃO DO BATENTE, FECHADURA COM EXECUÇÃO DO FURO - FORNECIMENTO E INSTALAÇÃO. AF 12/2019	UN									
7.5	SINAPI	97644	REMOÇÃO DE PORTAS, DE FORMA MANUAL, SEM REAPROVEITAMENTO. AF_12/2017	M²									
8.0 RECUPERAÇÃO DE ESTRUTURA / PISO/MURO													
8.1	ORSE	12213/ORS E	Rampa para acesso de deficientes, em concreto simples, Fck=25MPa, despolada, com pintura indicativa em novacor, 02 demãos	UND									

Franciely D. de Almeida
 Engenharia Civil
 CREA-PE 181957666-3

 PAUBRASIL CONSTRUTORA EIRELI
 CNPJ: 23.192.833/0001-04

PREFEITURA MUNICIPAL DE CORTÊS



SECRETARIA DE OBRAS E INFRAESTRUTURA

OBJETO

CONTRATAÇÃO DE EMPRESA DE ENGENHARIA PARA EXECUÇÃO DE SERVIÇOS DE MANUTENÇÃO PREDIAL, A SEREM REALIZADOS NAS ESCOLAS, DO MUNICÍPIO DE CORTÊS/PE.

RELATÓRIO FOTOGRÁFICO

ESCOLA MUNICIPAL SANTO ANTÔNIO

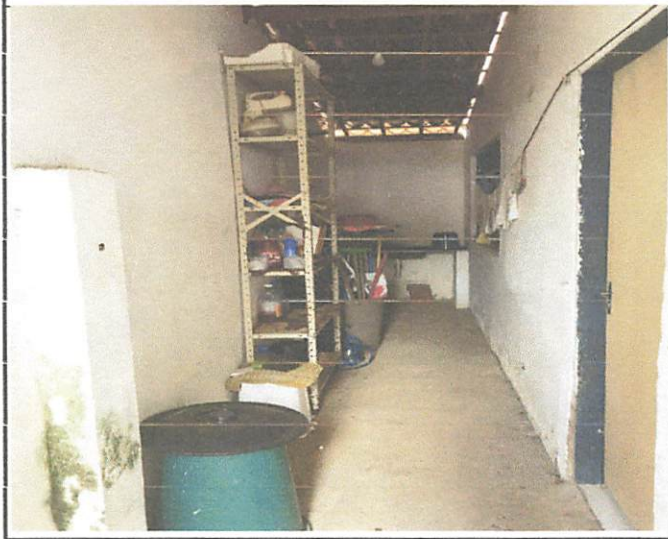

Franciely D. de Almeida
Engenheira Civil
CREA/PE 181957666-3

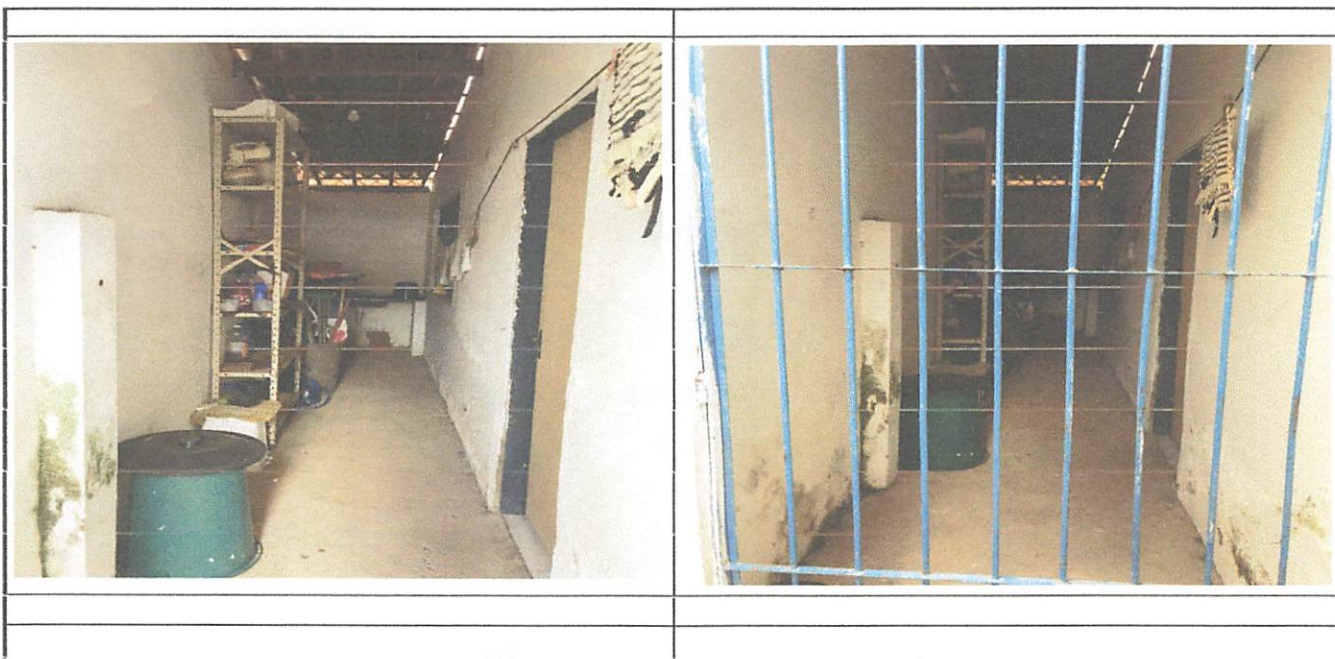

Franciely D. de Almeida
Engenheira Civil
CREA-PE 184957666-3

PREFEITURA MUNICIPAL DE CORTÊS



SECRETARIA DE OBRAS E INFRAESTRUTURA

OBJETO

CONTRATAÇÃO DE EMPRESA DE ENGENHARIA PARA EXECUÇÃO DE SERVIÇOS DE MANUTENÇÃO PREDIAL, A SEREM REALIZADOS NAS ESCOLAS, DO MUNICÍPIO DE CORTÊS/PE.

RELATÓRIO FOTOGRÁFICO

ESCOLA MUNICIPAL SANTO ANTÔNIO

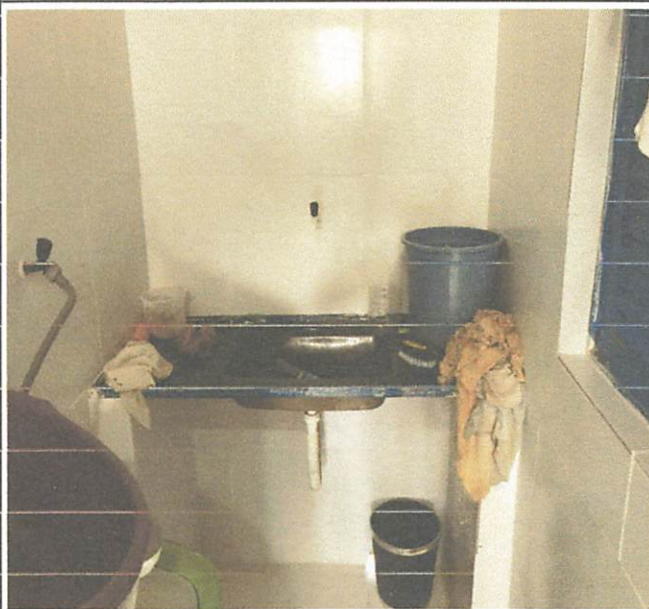
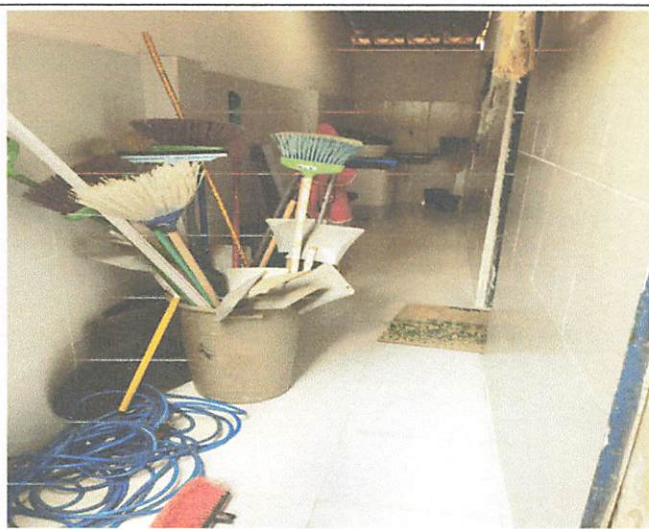

Franciely D. de Almeida
Engenheira Civil
CREA-PE 181957666-3



Franciely D. de Almeida
Engenheira Civil
CREA-RE 181957666-3

PAUBRASIL CONSTRUTORA EIRELI
CNPJ: 23.198.833/0001-04