

PREFEITURA MUNICIPAL DE CORTÊS



OS Nº	13/07/2021	VALOR LICITADO	R\$	269.433,03	REPLAN (%)	
CONTRATO Nº	018/2021	VALOR CONTRATADO	R\$	182.992,63		
FATOR K	0,6792	SERVIÇO EXCEDENTE	R\$	1.454,00	0,79%	
DATA DE INÍCIO	12-jul-21	SERVIÇO EXTRA	R\$	23.389,80	12,78%	
PRAZO EXECUÇÃO (DD)	180	SERVIÇO SUPRIMIDO	R\$	-	0,00%	
TERMINO PREVISTO	8-jan-22	VALOR TOTAL	R\$	207.836,42	13,98%	
BM - PERÍODO	01/11/21	05/01/22	SALDO CONTRATUAL	R\$	144.709,59	69,63%
			BM - R\$ MENSAL	R\$	24.523,06	11,80%
			BM - R\$ ACUMULADO	R\$	63.126,72	30,37%

OBJETO	CONTRATAÇÃO DE EMPRESA ESPECIALIZADA PARA EXECUÇÃO DE SERVIÇOS DE REQUALIFICAÇÃO DE PRAÇAS E CANTEIROS CENTRAIS EM DIVERSOS LOCAIS DO MUNICÍPIO DE CORTÊS - PE				
CONTRATADA	PAUBRASIL CONSTRUTORA EIRELI EPP		CNPJ : 23.198.833/0001-04		
PROCESSO Nº	019/2021	TABELA DE REFERÊNCIA	SINAPI 03/2021 - ORSE (JANEIRO/2021) - SEINFRA V.027		
MODALIDADE Nº		BDI's	MAT =	SER =	

ITENS	TABELA	CODIGO	DESCRIÇÃO DO SERVIÇO	UN	DADOS CONTRATUAIS								MEDIÇÃO NO PERÍODO			MEDIÇÃO ACUMULADA			SALDO A MEDIR						
					QUANTIDADES				FINANCEIRO				QTDE	VALOR	%	QTDE	VALOR	%	QTDE	VALOR	%				
					CTR	ADI	SUP	TOTAL	UNITÁRIO	FATOR K	ADITADO	SUPRIMIR										TOTAL			
1.0	S	SINAPI	4813	SERVIÇOS PRELIMINARES	M²	2,25				183,61	1,0000				9.486,12		0,03%		6.715,66	70,65%		2.767,45	29,17%		
1.1	S	SINAPI	4813	PLACA DE OBRA (PARA CONSTRUÇÃO CIVIL) EM CHAPA GALVANIZADA "N. 22", ADESIVADA DE 2,0 X 1,125" M (SEM POSTES PARA FIXAÇÃO)	M²	2,25				183,61	1,0000				413,12		0,00%					2,25	413,12		
1.2	S	SINAPI	98524	LIMPEZA MANUAL DE VEGETAÇÃO EM TERRENO COM ENXADA_AF_05/2018	M²	4.300,00				2,11	1,0000				9.073,00		0,00%	3.184,20	6.715,66	74,05%	1.115,80	2.354,33	25,95%		
2.0	S	SINAPI	102203	PINTURA PINTURA	M²	45,00				6,24	1,0000	1.454,00			18.159,20		10,02%	9,24	16.947,87	93,33%	35,76	223,14	79,47%		
2.1	S	SINAPI	102203	PINTURA VERNIZ (INCOLOR) ALQUÍDICO EM MADEIRA, USO INTERNO E EXTERNO, 1 DEMÃO. AF_01/2021	M²	45,00				6,24	1,0000				280,80		0,00%	9,24	57,65	20,53%	35,76	223,14	79,47%		
2.2	S	SINAPI	102209	PINTURA TINTA DE ACABAMENTO (PIGMENTADA) ESMALTE SINTÉTICO ACETINADO EM MADEIRA, 1 DEMÃO. AF_01/2021	M²	45,00				4,85	1,0000				218,25		0,00%	9,24	44,81	20,53%	35,76	173,43	79,48%		
2.3	S	SINAPI	100760	PINTURA COM TINTA ALQUÍDICA DE ACABAMENTO (ESMALTE SINTÉTICO BRILHANTE) APLICADA A ROLO OU PINCEL SOBRE SUPERFÍCIES METÁLICAS (EXCETO PERFIL) EXECUTADO EM OBRA (02 DEMÃOS). AF_01/2020	M²	35,00	50,00			29,08	1,0000	1.454,00			2.471,80		0,00%	77,91	2.265,62	91,06%	7,09	206,17	8,34%		
2.4	S	SINAPI	100722	PINTURA COM TINTA ALQUÍDICA DE FUNDO (TIPO ZARCÃO) APLICADA A ROLO OU PINCEL SOBRE	M²	35,00				14,61	1,0000				511,35		0,00%				35,00	511,35	100,00%		
2.5	S	SINAPI	95626	APLICAÇÃO MANUAL DE TINTA LÁTEX ACRÍLICA EM PAREDE EXTERNAS DE CASAS, DUAS DEMÃOS.	M²	1.300,00				11,29	1,0000				14.677,00	161,20	1,819,94	12,40%	1.291,36	14.579,78	99,34%	8,61	97,20	0,66%	
3.0	S	SINAPI	87518	ESTRUTURA	M²	150,00				118,88	1,0000				46.165,41		26,64%	40,02	20.284,96	43,90%	109,98	25.900,40	56,10%		
3.1	S	SINAPI	87518	ALVENARIA DE VEDAÇÃO DE BLOCOS CERÂMICOS FURADOS NA HORIZONTAL DE 14X9X19CM (ESPESSURA 14CM, BLOCO DEITADO) DE PAREDES COM ÁREA LÍQUIDA MENOR QUE 8M² COM VÃOS E ARGAMASSA DE ASSENTAMENTO COM PREPARO MANUAL. AF_06/2014	M²	150,00				150,00	118,88	1,0000				17.832,00	1,50	178,32	1,00%	40,02	4.757,57	26,68%	109,98	13.074,42	73,32%
3.2	S	SINAPI	87676	CHAPISCO APLICADO EM ALVENARIAS E ESTRUTURAS DE CONCRETO INTERNAS, COM COLHER DE PEDREIRO. ARGAMASSA TRAÇO 1:3 COM PREPARO MANUAL. AF_08/2014	M²	300,00				3,03	1,0000				909,00	1,50	4,54	0,50%	68,67	205,07	22,89%	231,33	700,92	77,11%	
3.3	S	SINAPI	87777	EMBOÇO OU MASSA ÚNICA EM ARGAMASSA TRAÇO 1:2:8, PREPARO MANUAL, APLICADA MANUALMENTE EM PANOS DE FACHADA COM PRESENÇA DE VÃOS, ESPESSURA DE 25 MM. AF_06/2014	M²	300,00				39,07	1,0000				11.721,00	1,50	58,60	0,50%	68,67	2.682,93	22,89%	231,33	9.038,06	77,11%	
3.4	S	ORSE	08727	RESTAURO- TRATAMENTO DE FISSURA COM ARGAMASSA DE CAL E AREIA TRAÇO 1:3 (GÇÃO ATÉ 5X5CM)	M	150,00				4,03	1,0000				604,50		0,00%	52,30	210,76	34,67%	97,70	393,73	65,13%		
3.5	S	SINAPI	95240	LASTRO DE CONCRETO MAGRO, APLICADO EM PISOS, LAJES SOBRE SOLO OU RADIERS, ESPESSURA DE 3 CM. AF_07/2016	M²	25,00				11,91	1,0000				297,75	25,00	297,75	100,00%	25,00	297,75	100,00%	-	-	0,00%	
3.6	S	ORSE	04801	DEMOLIÇÃO EM PISO COM PEDRA CALCÁRIA	M²	20,00				16,12	1,0000				322,40	20,00	322,40	100,00%	20,00	322,40	100,00%	-	-	0,00%	

Franciely D. de Almeida
Engenheira Civil
CREA-PE 181957666-3

PAUBRASIL CONSTRUTORA EIRELI
CNPJ: 23.198.833/0001-04

PREFEITURA MUNICIPAL DE CORTÊS



OBJETO	CONTRATAÇÃO DE EMPRESA ESPECIALIZADA PARA EXECUÇÃO DE SERVIÇOS DE REQUALIFICAÇÃO DE PRAÇAS E CANTEIROS CENTRAIS EM DIVERSOS LOCAIS DO MUNICÍPIO DE CORTÊS - PE			OS Nº	13/07/2021	VALOR LICITADO	R\$	269.433,03	REPLAN (%)	
CONTRATADA	PAUBRASIL CONSTRUTORA EIRELI EPP			CONTRATO Nº	018/2021	VALOR CONTRATADO	R\$	182.992,63		
PROCESSO Nº	019/2021	TABELA DE REFERÊNCIA	SINAPI 03/2021 - ORSE (JANEIRO/2021) - SEINFRA V.027	FATOR K	0,6792	SERVIÇO EXCEDENTE	R\$	1.454,00	0,78%	
MODALIDADE Nº		BDI's		DATA DE INÍCIO	12-jul-21	SERVIÇO EXTRA	R\$	23.369,80	12,78%	
		MAT =		PRAZO EXECUÇÃO (DD)	180	SERVIÇO SUPRIMIDO	R\$	-	0,00%	
		SER =		TERMINO PREVISTO	8-jan-22	VALOR TOTAL	R\$	207.836,42	13,98%	
				BM - PERÍODO	01/11/21	05/01/22	SALDO CONTRATUAL	R\$	144.709,59	69,63%
							BM - R\$ MENSAL	R\$	24.523,06	11,80%
							BM - R\$ ACUMULADO	R\$	63.126,72	30,37%

ITENS	TABELA	CODIGO	DESCRIÇÃO DO SERVIÇO	UN	DADOS CONTRATUAIS								MEDIÇÃO NO PERÍODO			MEDIÇÃO ACUMULADA			SALDO A MEDIR										
					QUANTIDADES				FINANCEIRO				QTDE	VALOR	%	QTDE	VALOR	%	QTDE	VALOR	%								
					CTR	ADI	SUP	TOTAL	UNITÁRIO	FATOR K	ADITADO	SUPRIMIR										TOTAL							
3.7	S	SINAPI	101731	PISO EM PEDRA ASSENTADO SOBRE ARGAMASSA 1:3 (CIMENTO E AREIA). AF_09/2020	M²	60,00			60,00	189,11	1,0000	-	-	11.346,60	60,00	11.346,60	100,00%	60,00	11.346,60	100,00%	-	-	-	0,00%					
3.8	S	ORSE	04803	ASSENTAMENTO DE PISO EM PEDRA CALÇAREA COM ARGAMASSA DE CIMENTO E AREIA (1:3), ESP=5CM, EXCLUSIVO FORNECIMENTO DE PEDRA	M²	15,00			15,00	28,93	1,0000	-	-	433,95	-	-	0,00%	-	-	-	15,00	433,95	100,00%	-	-	-	0,00%		
3.9	S	SINAPI	101861	REASSENTAMENTO DE BLOCOS RETANGULAR PARA PISO INTERTRAVADO, ESPESSURA DE 4 CM, EM CALÇADA, COM REAPROVEITAMENTO DOS BLOCOS RETANGULAR - INCLUSO RETIRADA E COLOCAÇÃO DO MATERIAL. AF_12/2020	M²	65,00			65,00	20,52	1,0000	-	-	1.333,80	-	-	0,00%	-	-	-	65,00	1.333,80	100,00%	-	-	-	0,00%		
3.10	S	SINAPI	99806	LIMPEZA DE REVESTIMENTO CERÂMICO EM PAREDE UTILIZANDO ÁCIDO MURIÁTICO. AF_04/2019	M²	50,00			50,00	2,24	1,0000	-	-	112,00	-	-	0,00%	-	-	-	50,00	112,00	100,00%	-	-	-	0,00%		
3.11	S	SINAPI	97633	DEVOLUÇÃO DE REVESTIMENTO CERÂMICO, DE FORMA MANUAL, SEM REAPROVEITAMENTO. AF_12/2017	M²	8,00			8,00	14,51	1,0000	-	-	116,08	-	-	0,00%	-	-	-	8,00	116,08	100,00%	-	-	-	0,00%		
3.12	S	SINAPI	89170	(COMPOSIÇÃO REPRESENTATIVA) DO SERVIÇO DE REVESTIMENTO CERÂMICO PARA PAREDES INTERNAS, MEIA PAREDE, OU PAREDE INTEIRA, PLACAS TIPO ESMALTADA EXTRA DE 20X20 CM, PARA EDIFICAÇÕES HABITACIONAIS UNIFAMILIAR (CASAS) E EDIFICAÇÕES PÚBLICAS PADRÃO. AF_11/2014	M²	8,00			8,00	47,56	1,0000	-	-	380,48	-	-	0,00%	-	-	-	8,00	380,48	100,00%	-	-	-	0,00%		
3.13	S	SINAPI	92541	TRAMA DE MADEIRA COMPOSTA POR RIPAS, CABROS E TERÇAS PARA TELHADOS DE ATÉ 2 ÁGUAS PARA TELHA CERÂMICA CAPA-CANAL, INCLUSO TRANSPORTE VERTICAL. AF_07/2019	M²	3,00			3,00	43,48	1,0000	-	-	130,44	-	-	0,00%	-	-	-	3,00	130,44	100,00%	-	-	-	0,00%		
3.14	S	SINAPI	94201	TELHAMENTO COM TELHA CERÂMICA CAPA-CANAL, TIPO COLONIAL, COM ATÉ 2 ÁGUAS, INCLUSO TRANSPORTE VERTICAL. AF_07/2019	M²	3,00			3,00	35,77	1,0000	-	-	107,31	-	-	0,00%	-	-	-	3,00	107,31	100,00%	-	-	-	0,00%		
3.15	S	SINAPI	97650	REMOÇÃO DE TRAMA DE MADEIRA PARA COBERTURA, DE FORMA MANUAL, SEM REAPROVEITAMENTO. AF_12/2017	M²	3,00			3,00	4,80	1,0000	-	-	14,40	-	-	0,00%	-	-	-	3,00	14,40	100,00%	-	-	-	0,00%		
3.16	S	SINAPI	100330	RETRADA E RECOLOCAÇÃO DE TELHA CERÂMICA CAPA-CANAL, COM ATÉ DUAS ÁGUAS, INCLUSO IÇAMENTO. AF_07/2019	M²	10,00			10,00	12,85	1,0000	-	-	128,50	-	-	0,00%	7,88	98,68	76,79%	2,32	29,81	23,20%	-	-	-	0,00%		
3.17	S	SINAPI	97914	TRANSPORTE COM CAMINHÃO BASCULANTE DE 6 M³, EM VIA URBANA PAVIMENTADA, DMT ATÉ 30 KM (UNIDADE: M³xKM). AF_07/2020	M³xKM	20,00			20,00	1,75	1,0000	-	-	35,00	-	-	0,00%	-	-	-	20,00	35,00	100,00%	-	-	-	0,00%		
3.18	S	SINAPI	98681	PISO CIMENTADO, TRACO 1:3 (CIMENTO E AREIA), ACABAMENTO RÚSTICO, ESPESSURA 2,0 CM, PREPARO MECÂNICO DA ARGAMASSA. AF_09/2020	M²	15,00			15,00	22,68	1,0000	-	-	340,20	4,00	90,72	26,67%	15,00	340,20	100,00%	-	-	-	-	-	-	0,00%		
4.0	ELETRICA																												
4.1	S	SINAPI	100619	POSTE DECORATIVO PARA JARDIM EM AÇO TUBULAR, H = 2,5 M, SEM LUMINÁRIA - FORNECIMENTO E INSTALAÇÃO. AF_11/2019	UN	50,00			50,00	386,90	1,0000			19.345,00	-	-	0,00%	8,00	3.095,20	16,00%	42,00	16.249,80	84,00%	52.031,48	85,56%	-	-	-	0,00%

Franciely D. de Almeida
Engenheira Civil
CREA-PE 181957666-3

PAUBRASIL CONSTRUTORA EIRELI
CNPJ: 23.198.833/0001-04

PREFEITURA MUNICIPAL DE CORTÊS



OS Nº	13/07/2021	VALOR LICITADO	R\$	269.433,03	REPLAN (%)
CONTRATO Nº	018/2021	VALOR CONTRATADO	R\$	182.992,63	
FATOR K	0,6792	SERVIÇO EXCEDENTE	R\$	1.454,00	0,79%
DATA DE INÍCIO	12-jul-21	SERVIÇO EXTRA	R\$	23.389,80	12,78%
PRAZO EXECUÇÃO (DD)	180	SERVIÇO SUPRIMIDO	R\$	-	0,00%
TERMINO PREVISTO	8-Jan-22	VALOR TOTAL	R\$	207.836,42	13,88%
BM - PERÍODO	01/11/21 - 05/01/22	SALDO CONTRATUAL	R\$	144.709,59	69,63%
		BM - R\$ MENSAL	R\$	24.523,06	11,80%
		BM - R\$ ACUMULADO	R\$	63.126,72	30,37%

OBJETO	CONTRATAÇÃO DE EMPRESA ESPECIALIZADA PARA EXECUÇÃO DE SERVIÇOS DE REQUALIFICAÇÃO DE PRAÇAS E CANTEIROS CENTRAIS EM DIVERSOS LOCAIS DO MUNICÍPIO DE CORTÊS - PE		
CONTRATADA	PAUBRASIL CONSTRUTORA EIRELI EPP	CNPJ :	23.198.833/0001-04
PROCESSO Nº	019/2021	TABELA DE REFERÊNCIA	SINAPI 03/2021 - ORSE (JANEIRO/2021) - SEINFRA V.027
MODALIDADE Nº		BDI%	MAT =
			SER =

ITENS	TABELA	CODIGO	DESCRIÇÃO DO SERVIÇO	UN	DADOS CONTRATUAIS								MEDIÇÃO NO PERÍODO			MEDIÇÃO ACUMULADA			SALDO A MEDIR				
					QUANTIDADES				FINANCEIRO				QTDE	VALOR	%	QTDE	VALOR	%	QTDE	VALOR	%		
					CTR	ADI	SUP	TOTAL	UNITÁRIO	FATOR K	ADITADO	SUPRIMIR										TOTAL	
4.2	S	SINAPI	COMP. 01	BASE DE CONCRETO PARA POSTE DECORATIVO	UND	50,00	-	-	50,00	26,47	1,0000	-	-	1.323,50	-	-	0,00%	-	-	-	50,00	1.323,50	100,00%
4.3	S	SINAPI	COMP. 02	LUMINÁRIA TIPO GLOBO, D=20CM, COM LÂMPADA TIPO LED	UND	50,00	-	-	50,00	64,00	1,0000	-	-	3.200,00	-	-	0,00%	-	-	-	50,00	3.200,00	100,00%
4.4	S	SINAPI	96986	HASTE DE ATERRAMENTO 3/4 PARA SPDA - FORNECIMENTO E INSTALAÇÃO. AF_12/2017	UN	50,00	-	-	50,00	78,81	1,0000	-	-	3.940,50	-	-	0,00%	8,00	630,48	16,00%	42,00	3.310,02	84,00%
4.5	S	SINAPI	98111	CAIXA DE INSPEÇÃO PARA ATERRAMENTO, CIRCULAR, EM POLIETILENO, DIÂMETRO INTERNO = 0,3 M. AF_12/2020	UN	50,00	-	-	50,00	21,87	1,0000	-	-	1.093,50	-	-	0,00%	8,00	174,96	16,00%	42,00	918,54	84,00%
4.6	S	ORSE	09201	FIO DE COBRE NU 6 MM² PARA ATERRAMENTO	M	300,00	-	-	300,00	7,48	1,0000	-	-	2.244,00	-	-	0,00%	48,00	359,94	16,00%	252,00	1.884,96	84,00%
4.7	S	SINAPI	95240	LASTRO DE CONCRETO MAGRO, APLICADO EM PISOS, LAJES SOBRE SOLO OU RADIERES, ESPESSURA DE 3 CM. AF_07/2016	M²	4,60	-	-	4,50	11,91	1,0000	-	-	53,59	-	-	0,00%	-	-	-	4,50	53,59	100,00%
4.8	S	SINAPI	11026	CHAPA DE AÇO GALVANIZADA BITOLA GSG 14, E = 1,95 MM (15,60 KG/M²)	KG	70,20	-	-	70,20	9,80	1,0000	-	-	687,96	-	-	0,00%	-	-	-	70,20	687,96	100,00%
4.9	S	SINAPI	02497	ESCAVAÇÃO MANUAL DE VALA OU CAVA EM MATERIAL DE 1ª CATEGORIA	M³	1,35	-	-	1,35	33,09	1,0000	-	-	44,67	-	-	0,00%	-	-	-	1,35	44,67	100,00%
4.10	S	ORSE	12808	REFLETOR SLIM LED 200 W DE POTÊNCIA, BRANCO FRIO, 6500K, AUTOVOLT, MARCA G-LIGHT OU SIMILAR	UND	10,00	-	-	10,00	550,00	1,0000	-	-	5.500,00	-	-	0,00%	-	-	-	10,00	5.500,00	100,00%
4.11	S	SINAPI	COMP 03	LUMINÁRIA DECORATIVA EXTERNA, COM LÂMPADA TIPO LED	UND	-	10,00	-	10,00	566,42	1,0000	5.664,20	-	5.664,20	-	-	0,00%	8,00	4.531,38	80,00%	2,00	1.132,84	20,00%
4.12	S	SINAPI	COMP 04	LUMINÁRIA DECORATIVA EXTERNA TIPO COLONIAL, COM LÂMPADA TIPO LED	UND	-	40,00	-	40,00	443,14	1,0000	17.725,60	-	17.725,60	-	-	0,00%	-	-	-	40,00	17.725,60	100,00%
5.0	URBANIZAÇÃO													52.562,60			6,49%			3.412,50	6,49%	49.150,10	93,51%
5.1	S	SINAPI	10808	CONFEÇÃO SUPORTE E TRAVESSA PARA PLACA DE SINALIZAÇÃO	UND	20,00	-	-	20,00	111,17	1,0000	-	-	2.223,40	-	-	0,00%	-	-	-	20,00	2.223,40	100,00%
5.2	S	SINAPI	04249	CONFEÇÃO, MONTAGEM E INSTALAÇÃO DE PLACA DE SINALIZAÇÃO EM CHAPA DE AÇO GALVANIZADO Nº 18 (60X50 CM), COM 02 DEMÃOS DE FUNDO ANTI-CORROSIVO (SUPER GALVITE OU SIMILAR), 02 DEMÃOS DE ESMALTE E MENSAGEM EM PELÍCULA REFLETIVA, AUTO-ADESIVA	UND	20,00	-	-	20,00	102,00	1,0000	-	-	2.040,00	-	-	0,00%	-	-	-	20,00	2.040,00	100,00%
5.3	S	SINAPI	09369	CONJUNTO COM 06 LIXEIRAS EM FIBRA DE VIDRO, COM CAPACIDADE 50L CADA, COM TAMPA VAI E VEM	UND	30,00	-	-	30,00	820,59	1,0000	-	-	24.617,70	-	-	0,00%	-	-	-	30,00	24.617,70	100,00%
5.4	S	SINAPI	10536	LIXEIRA EM FIBRA DE VIDRO, COM CAPACIDADE 50L, COM SUPORTE (POSTE), FIOBERGLASS, REF. CLPD1085 OU SIMILAR	UND	50,00	-	-	50,00	267,48	1,0000	-	-	13.374,00	-	-	0,00%	-	-	-	50,00	13.374,00	100,00%
5.5	S	SINAPI	07821	PLANTA - BOTÃO DE OURO (UNIXIA KUBITZKI), FORNECIMENTO E PLANTIO	UND	700,00	-	-	700,00	9,85	1,0000	-	-	6.895,00	-	-	0,00%	-	-	-	700,00	6.895,00	100,00%
5.6	S	SINAPI	98504	PLANTIO DE GRAMA EM PLACAS. AF_05/2018	M²	350,00	-	-	350,00	9,75	1,0000	-	-	3.412,50	350,00	3.412,50	100,00%	350,00	3.412,50	100,00%	-	-	0,00%
6.0	ACESSIBILIDADE													20.640,57			6,99169			6.991,69	33,87%	13.648,87	66,13%
6.1	S	SINAPI	84982	EXECUÇÃO DE PASSEIO (CALÇADA) OU PISO DE CONCRETO COM CONCRETO MOLDADO IN LOCO, FEITO EM OBRA, ACABAMENTO CONVENCIONAL, ESPESSURA 6 CM, ARMADO. AF_07/2016	UND	143,00	-	-	143,00	61,59	1,0000	-	-	8.807,37	113,52	6.991,69	79,38%	113,52	6.991,69	79,38%	29,48	1.815,67	20,62%
6.2	S	SINAPI	101094	PISO PODOTÁTIL DIRECIONAL OU ALERTA, ASSENTADO SOBRE ARGAMASSA. AF_05/2020	M	120,00	-	-	120,00	96,61	1,0000	-	-	11.833,20	-	-	0,00%	-	-	-	120,00	11.833,20	100,00%

Franciely D. de Almeida
Engenheira Civil
CREA-PE 181957666-3

PAUBRASIL CONSTRUTORA EIRELI
CNPJ: 23.198.833/0001-04

PREFEITURA MUNICIPAL DE CORTÊS



OBJETO		CONTRATAÇÃO DE EMPRESA ESPECIALIZADA PARA EXECUÇÃO DE SERVIÇOS DE REQUALIFICAÇÃO DE PRAÇAS E CANTEIROS CENTRAIS EM DIVERSOS LOCAIS DO MUNICÍPIO DE CORTÊS - PE		OS Nº	13/07/2021	VALOR LICITADO	R\$	269.433,03	REPLAN (%)
CONTRATADA		PAUBRASIL CONSTRUTORA EIRELI EPP		CONTRATO Nº	018/2021	VALOR CONTRATADO	R\$	182.992,63	
PROCESSO Nº		018/2021		FATOR K	0.6792	SERVIÇO EXCEDENTE	R\$	1.454,00	0,79%
MODALIDADE Nº		TABELA DE REFERÊNCIA		DATA DE INÍCIO	12-jul-21	SERVIÇO EXTRA	R\$	23.389,80	12,78%
		SINAPI 03/2021 - ORSE (JANEIRO/2021) - SEINFRA V.027		PRAZO EXECUÇÃO (DD)	180	SERVIÇO SUPRIMIDO	R\$	-	0,00%
		BDI's = MAT = SER =		TERMINO PREVISTO	8-jan-22	VALOR TOTAL	R\$	207.836,42	13,58%
				BM - PERÍODO	01/11/21 05/01/22	SALDO CONTRATUAL	R\$	144.709,59	69,63%
				MEDIÇÃO Nº: 4		BM-4	R\$	24.523,06	11,80%
						BM - R\$ ACUMULADO	R\$	63.126,72	30,37%

ITENS	TABELA	CODIGO	DESCRIÇÃO DO SERVIÇO	UN	DADOS CONTRATUAIS								MEDIÇÃO NO PERÍODO			MEDIÇÃO ACUMULADA			SALDO A MEDIR	
					QUANTIDADES				FINANCEIRO				QTDE	VALOR	%	QTDE	VALOR	%	QTDE	VALOR
Nº	CTR				CTR	ADI	SUP	TOTAL	UNITÁRIO	FATOR K	ADITADO	SUPRIMIR	TOTAL							
					TOTALIZAÇÃO =								207.836,42	24.523,06	11,80%		63.126,72	30,37%	144.709,59	69,63%

EMPRESA		ENGENHEIRO FISCAL		TÉCNICO FISCAL		SECRETÁRIO DE OBRAS	
ENGENHEIRO RESPONSÁVEL PELA EXECUÇÃO		ATESTO		ATESTO		ATESTO	
				<p>Franciely D. de Almeida Engenheira Civil CREA-PE 181957666-3</p>			

PAUBRASIL CONSTRUTORA EIRELI
 CNPJ: 23.198.833/0001-04

PREFEITURA MUNICIPAL DE CORTÊS



OBJETO		CONTRATAÇÃO DE EMPRESA ESPECIALIZADA PARA EXECUÇÃO DE SERVIÇOS DE REQUALIFICAÇÃO DE PRAÇAS E CANTEIROS CENTRAIS EM DIVERSOS LOCAIS DO MUNICÍPIO DE CORTÊS - PE									
BOLETIM DE MEDIÇÃO - "04" - MEMÓRIA							DATA INI = 01/11/21		DATA FIM = 05/01/22		
IT	TABELA	CÓDIGO	SERVIÇO	UN	MEDIDAS						
					QTDE	C	L	A	V	(X)	FATOR
1.0 SERVIÇOS PRELIMINARES											
1.1	SINAPI	4813	PLACA DE OBRA (PARA CONSTRUÇÃO CIVIL) EM CHAPA GALVANIZADA *N. 22*, ADESIVADA, DE *2,0 X 1,125* M (SEM POSTES PARA FIXAÇÃO)	M²							
1.2	SINAPI	98524	LIMPEZA MANUAL DE VEGETAÇÃO EM TERRENO COM ENXADA.AF_05/2018	M²							
2.0 PINTURA											
2.1	SINAPI	102203	PINTURA VERNIZ (INCOLOR) ALQUÍDICO EM MADEIRA, USO INTERNO E EXTERNO, 1 DEMÃO. AF_01/2021	M²							
2.2	SINAPI	102209	PINTURA TINTA DE ACABAMENTO (PIGMENTADA) ESMALTE SINTÉTICO ACETINADO EM MADEIRA, 1 DEMÃO. AF_01/2021	M²							
2.3	SINAPI	100760	PINTURA COM TINTA ALQUÍDICA DE ACABAMENTO (ESMALTE SINTÉTICO BRILHANTE) APLICADA A ROLO OU PINCEL SOBRE SUPERFÍCIES METÁLICAS (EXCETO PERFIL) EXECUTADO EM OBRA (02 DEMÃOS). AF_01/2020	M²							
2.4	SINAPI	100722	PINTURA COM TINTA ALQUÍDICA DE FUNDO (TIPO ZARCÃO) APLICADA A ROLO OU PINCEL SOBRE SUPERFÍCIES METÁLICAS (EXCETO PERFIL) EXECUTADO EM OBRA (POR DEMÃO). AF_01/2020	M²							
2.5	SINAPI	95626	APLICAÇÃO MANUAL DE TINTA LÁTEX ACRÍLICA EM PAREDE EXTERNAS DE CASAS, DUAS DEMÃOS. AF_11/2016	M²							161,20
			PRAÇA ERIKA SAMPAIO BORBA			6,00	0,50				3,00
			PRAÇA DA RUA FREDERICO			6,00	0,20				1,20
						44,00	3,50				154,00
						6,00	0,50				3,00
3.0 ESTRUTURA											
3.1	SINAPI	87518	ALVENARIA DE VEDAÇÃO DE BLOCOS CERÂMICOS FURADOS NA HORIZONTAL DE 14X9X19CM (ESPESSURA 14CM, BLOCO DEITADO) DE PAREDES COM ÁREA LÍQUIDA MENOR QUE 6M² COM VÃOS E ARGAMASSA DE ASSENTAMENTO COM PREPARO MANUAL. AF_06/2014	M²							1,50
			PRAÇA AO LADO DA RUA POCEANO					1,50			1,50
3.2	SINAPI	87878	CHAPISCO APLICADO EM ALVENARIAS E ESTRUTURAS DE CONCRETO INTERNAS, COM COLHER DE PEDREIRO. ARGAMASSA TRAÇO 1:3 COM PREPARO MANUAL. AF_06/2014	M²							1,50
			PRAÇA AO LADO DA RUA POCEANO					1,50			1,50
3.3	SINAPI	87777	EMBOÇO OU MASSA ÚNICA EM ARGAMASSA TRAÇO 1:2:8, PREPARO MANUAL, APLICADA MANUALMENTE EM PANOS DE FACHADA COM PRESENÇA DE VÃOS, ESPESSURA DE 25 MM. AF_06/2014	M²							1,50
			PRAÇA AO LADO DA RUA POCEANO					1,50			1,50
3.4	ORSE	08727	RESTAURO- TRATAMENTO DE FISSURA COM ARGAMASSA DE CAL E AREIA TRAÇO 1:3 (SÇÃO ATÉ 5X5CM)	M							
3.5	SINAPI	95240	LASTRO DE CONCRETO MAGRO, APLICADO EM PISOS, LAJES SOBRE SOLO OU RADIER, ESPESSURA DE 3 CM. AF_07/2016	M²							25,00
			PRAÇA FREDERICO					25,00			25,00
3.6	ORSE	04801	DEMOLIÇÃO EM PISO COM PEDRA CALCÁRIA	M²							20,00
			PRAÇA AO LADO DA RUA POCEANO					4,00			4,00
			PRAÇA ERIKA SAMPAIO BORBA					6,20			6,20
			PRAÇA FREDERICO					9,80			9,80
3.7	SINAPI	101731	PISO EM PEDRA ASSENTADO SOBRE ARGAMASSA 1:3 (CIMENTO E AREIA). AF_09/2020	M²							60,00
			PRAÇA FREDERICO					60,00			60,00
3.8	ORSE	04803	ASSENTAMENTO DE PISO EM PEDRA CALCÁRIA COM ARGAMASSA DE CIMENTO E AREIA (1:3), ESP= 5CM, EXCLUSIVE FORNECIMENTO DE PEDRA	M²							

Franciely D. de Almeida
Engenheira Civil
CREA-PE 181957666-3

PAUBRASIL CONSTRUTORA EIRELI
CNPJ: 23.198.833/0001-04

PREFEITURA MUNICIPAL DE CORTÊS



OBJETO		CONTRATAÇÃO DE EMPRESA ESPECIALIZADA PARA EXECUÇÃO DE SERVIÇOS DE REQUALIFICAÇÃO DE PRAÇAS E CANTEIROS CENTRAIS EM DIVERSOS LOCAIS DO MUNICÍPIO DE CORTÊS - PE												
BOLETIM DE MEDIÇÃO - "04" - MEMÓRIA							DATA INI = 01/11/21		DATA FIM = 05/01/22					
IT	TABELA	CÓDIGO	SERVIÇO	UN	MEDIDAS									
					QTDE	C	L	A	V	(X)	FATOR	TOTAL		
3.9	SINAPI	101861	REASSENTAMENTO DE BLOCOS RETANGULAR PARA PISO INTERTRAVADO, ESPESSURA DE 4 CM, EM CALÇADA, COM REAPROVEITAMENTO DOS BLOCOS RETANGULAR - INCLUSO RETIRADA E COLOCAÇÃO DO MATERIAL. AF_12/2020	M²										
3.10	SINAPI	99808	LIMPEZA DE REVESTIMENTO CERÂMICO EM PAREDE UTILIZANDO ÁCIDO MURIÁTICO. AF_04/2019	M²										
3.11	SINAPI	97633	DEMOLIÇÃO DE REVESTIMENTO CERÂMICO, DE FORMA MANUAL, SEM REAPROVEITAMENTO. AF_12/2017	M²										
3.12	SINAPI	89170	(COMPOSIÇÃO REPRESENTATIVA) DO SERVIÇO DE REVESTIMENTO CERÂMICO PARA PAREDES INTERNAS, MEIA PAREDE, OU PAREDE INTEIRA, PLACAS TIPO ESMALTADA EXTRA DE 20X20 CM, PARA EDIFICAÇÕES HABITACIONAIS UNIFAMILIAR (CASAS) E EDIFICAÇÕES PÚBLICAS PADRÃO. AF_11/2014	M²										
3.13	SINAPI	92541	TRAMA DE MADEIRA COMPOSTA POR RIPAS, CAIBROS E TERÇAS PARA TELHADOS DE ATÉ 2 ÁGUAS PARA TELHA CERÂMICA CAPA-CANAL, INCLUSO TRANSPORTE VERTICAL. AF_07/2019	M²										
3.14	SINAPI	94201	TELHAMENTO COM TELHA CERÂMICA CAPA-CANAL, TIPO COLONIAL, COM ATÉ 2 ÁGUAS, INCLUSO TRANSPORTE VERTICAL. AF_07/2019	M²										
3.15	SINAPI	97650	REMOÇÃO DE TRAMA DE MADEIRA PARA COBERTURA, DE FORMA MANUAL, SEM REAPROVEITAMENTO. AF_12/2017	M²										
3.16	SINAPI	100330	RETIRADA E RECOLOCAÇÃO DE TELHA CERÂMICA CAPA-CANAL, COM ATÉ DUAS ÁGUAS, INCLUSO IÇAMENTO. AF_07/2019	M²										
3.17	SINAPI	97914	TRANSPORTE COM CAMINHÃO BASCULANTE DE 6 M³, EM VIA URBANA PAVIMENTADA, DMT ATÉ 30 KM (UNIDADE: M³xKM). AF_07/2020	M³xKM										
3.18	SINAPI	98681	PISO CIMENTADO, TRAÇO 1:3 (CIMENTO E AREIA), ACABAMENTO RÚSTICO, ESPESSURA 2.0 CM, PREPARO MECÂNICO DA ARGAMASSA. AF_09/2020	M²										4,00
PRAÇA AO LADO DA RUA POCEANO									4,00					4,00
4.0	ELÉTRICA													
4.1	SINAPI	100619	POSTE DECORATIVO PARA JARDIM EM AÇO TUBULAR, H = "2,5" M, SEM LUMINÁRIA - FORNECIMENTO E INSTALAÇÃO. AF_11/2019	UN										
4.2	SINAPI	COMP. 01	BASE DE CONCRETO PARA POSTE DECORATIVO	UND										
4.3	SINAPI	COMP. 02	LUMINÁRIA TIPO GLOBO, D=20CM, COM LÂMPADA TIPO LED	UND										
4.4	SINAPI	96986	HASTE DE ATERRAMENTO 3/4 PARA SPDA - FORNECIMENTO E INSTALAÇÃO. AF_12/2017	UN										
4.5	SINAPI	98111	CAIXA DE INSPEÇÃO PARA ATERRAMENTO, CIRCULAR, EM POLIETILENO, DIÂMETRO INTERNO = 0,3 M. AF_12/2020	UN										
4.6	ORSE	09201	FIO DE COBRE NU 6 MM² PARA ATERRAMENTO	M										
4.7	SINAPI	95240	LASTRO DE CONCRETO MAGRO, APLICADO EM PISOS, LAJES SOBRE SOLO OU RADIERS, ESPESSURA DE 3 CM. AF_07/2016	M²										
4.8	SINAPI	11026	CHAPA DE AÇO GALVANIZADA BITOLA GSG 14, E = 1,95 MM (15,60 KG/M²)	KG										
4.9	SINAPI	02497	ESCAVAÇÃO MANUAL DE VALA OU CAVA EM MATERIAL DE 1ª CATEGORIA	M³										
4.10	ORSE	12808	REFLETOR SLIM LED 200 W DE POTÊNCIA, BRANCO FRIO, 6500K, AUTOVOLT, MARCA G-LIGHT OU SIMILAR	UND										
4.11	SINAPI	COMP 03	LUMINÁRIA DECORATIVA EXTERNA, COM LÂMPADA TIPO LED	UND										
4.12	SINAPI	COMP 04	LUMINÁRIA DECORATIVA EXTERNA TIPO COLONIAL, COM LÂMPADA TIPO LED	UND										
5.0	URBANIZAÇÃO													
5.1	SINAPI	10808	CONFECÇÃO SUPORTE E TRAVESSA PARA PLACA DE SINALIZAÇÃO	UND										

Franciely D. de Almeida
Engenheira Civil
CREA-PE 181957666-3

PAUBRASIL CONSTRUTORA EIRELI
 CNPJ: 23.198.833/0001-04

PREFEITURA MUNICIPAL DE CORTÊS



OBJETO CONTRATAÇÃO DE EMPRESA ESPECIALIZADA PARA EXECUÇÃO DE SERVIÇOS DE REQUALIFICAÇÃO DE PRAÇAS E CANTEIROS CENTRAIS EM DIVERSOS LOCAIS DO MUNICÍPIO DE CORTÊS - PE

BOLETIM DE MEDIÇÃO - "04" - MEMÓRIA

DATA INI = 01/11/21

DATA FIM = 05/01/22

IT	TABELA	CÓDIGO	SERVIÇO	UN	MEDIDAS									
					QTDE	C	L	A	V	(X)	FATOR	TOTAL		
5.2	SINAPI	04249	CONFECÇÃO, MONTAGEM E INSTALAÇÃO DE PLACA DE SINALIZAÇÃO EM CHAPA DE AÇO GALVANIZADO Nº 18 (60X50 CM), COM 02 DEMÃOS DE FUNDO ANTI-CORROSIVO (SUPER GALVITE OU SIMILAR), 02 DEMÃOS DE ESMALTE E MENSAGEM EM PELÍCULA REFLETIVA, AUTO-ADESIVA	UND										
5.3	SINAPI	09369	CONJUNTO COM 06 LIXEIRAS EM FIBRA DE VIDRO, COM CAPACIDADE 50L CADA, COM TAMPA VAI E VEM	UND										
5.4	SINAPI	10536	LIXEIRA EM FIBRA DE VIDRO, COM CAPACIDADE 50L, COM SUPORTE (POSTE), FIOBERGLASS, REF. CLPD1085 OU SIMILAR	UND										
5.5	SINAPI	07621	PLANTA - BOTÃO DE OURO (UNXIA KUBITZKII), FORNECIMENTO E PLANTIO	UND										
5.6	SINAPI	98504	PLANTIO DE GRAMA EM PLACAS. AF_05/2018	M²									350,00	
			PRAÇA DO ARRAIAL E PRAÇA AO LADO DA IGREJA ASSEMBLÉIA DE DEUS						350,00				350,00	
6.0 ACESSIBILIDADE														
6.1	SINAPI	94992	EXECUÇÃO DE PASSEIO (CALÇADA) OU PISO DE CONCRETO COM CONCRETO MOLDADO IN LOCO, FEITO EM OBRA, ACABAMENTO CONVENCIONAL, ESPESSURA 6 CM, ARMADO. AF_07/2016	UND										2,52
			PRAÇA AO LADO DA RUA POCEANO				34,40	3,30					113,52	
6.2	SINAPI	101094	PISO PODOTÁTIL, DIRECIONAL OU ALERTA, ASSENTADO SOBRE ARGAMASSA. AF_05/2020	M										

Franciely D. de Almeida
Engenheira Civil
CREA-PE 181957666-3

PAUBRASIL CONSTRUTORA EIRELI
CNPJ: 23.198.833/0001-04

PREFEITURA MUNICIPAL DE CORTÊS



SECRETARIA DE OBRAS E INFRAESTRUTURA

OBJETO

CONTRATAÇÃO DE EMPRESA ESPECIALIZADA PARA EXECUÇÃO DE SERVIÇOS DE REQUALIFICAÇÃO DE PRAÇAS E CANTEIROS CENTRAIS EM DIVERSOS LOCAIS DO MUNICÍPIO DE CORTÊS - PE

RELATÓRIO FOTOGRÁFICO



Franciely D. de Almeida
Engenheira Civil
CREA-PE 161957666-3



Franciely D. de Almeida
Engenheira Civil
CREA-PE 181957666-3

PREFEITURA MUNICIPAL DE CORTÊS



SECRETARIA DE OBRAS E INFRAESTRUTURA

OBJETO

CONTRATAÇÃO DE EMPRESA ESPECIALIZADA PARA EXECUÇÃO DE SERVIÇOS DE REQUALIFICAÇÃO DE PRAÇAS E CANTEIROS CENTRAIS EM DIVERSOS LOCAIS DO MUNICÍPIO DE CORTÊS - PE

RELATÓRIO FOTOGRÁFICO



Franciely D. de Almeida
Engenheira Civil
CREA-PE 181957666-3

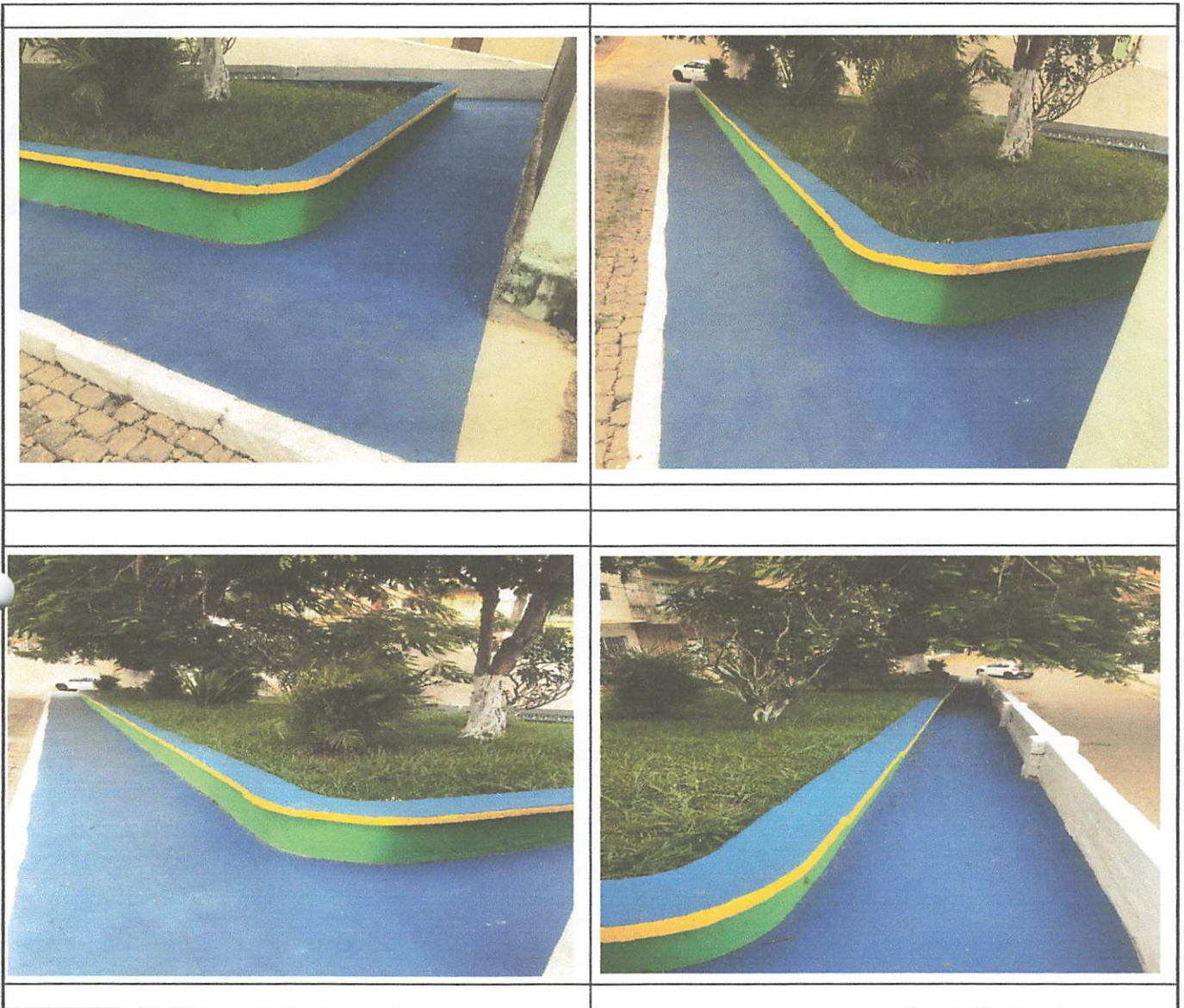

Franciely D. de Almeida
Engenheira Civil
CREA-PE 181957666-3

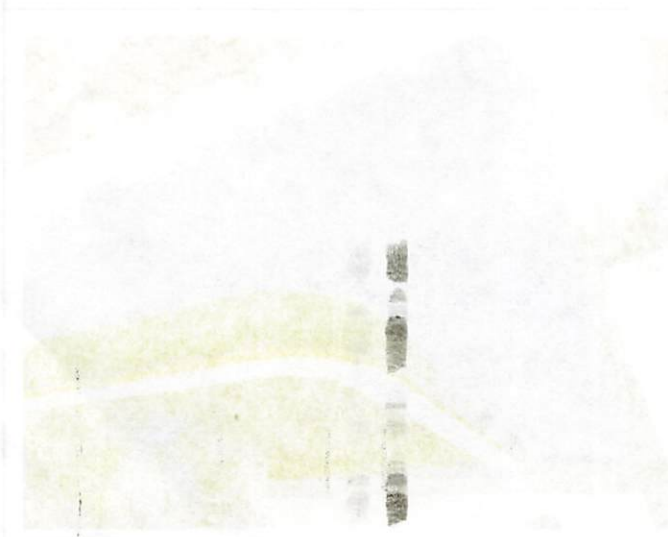

PREFEITURA MUNICIPAL DE CORTÊS



SECRETARIA DE OBRAS E INFRAESTRUTURA

OBJETO

CONTRATAÇÃO DE EMPRESA ESPECIALIZADA PARA EXECUÇÃO DE SERVIÇOS DE REQUALIFICAÇÃO DE PRAÇAS E CANTEIROS CENTRAIS EM DIVERSOS LOCAIS DO MUNICÍPIO DE CORTÊS - PE

RELATÓRIO FOTOGRÁFICO



Franciely D. de Almeida
Engenheira Civil
CREA-PE 181957666-3



PREFEITURA MUNICIPAL DE CORTÊS



SECRETARIA DE OBRAS E INFRAESTRUTURA

OBJETO

CONTRATAÇÃO DE EMPRESA ESPECIALIZADA PARA EXECUÇÃO DE SERVIÇOS DE REQUALIFICAÇÃO DE PRAÇAS E CANTEIROS CENTRAIS EM DIVERSOS LOCAIS DO MUNICÍPIO DE CORTÊS - PE

RELATÓRIO FOTOGRÁFICO



Franciely D. de Almeida
Engenheira Civil
CREA-PE 181957666-3



Franciely D. de Almeida
Engenheira Civil
CREA-PE 181957666-3