

PREFEITURA MUNICIPAL DE CORTÊS



O.S DATA:	23/06/2021	VALOR LICITADO	R\$	137.981,91	REPLAN (%)	
CONTRATO	015/2021	VALOR CONTRATADO	R\$	137.900,00		
FATOR K	0,9994	SERVIÇO EXCEDENTE				
DATA DE INÍCIO	28-Jun-21	SERVIÇO EXTRA				
PRazo EXECUÇÃO (DD)	120	SERVIÇO SUPRIMIDO				
TERMINO PREVISTO	28-out-21	VALOR TOTAL	R\$	137.900,00	0,00%	
BM - PERÍODO	28/04/21	27/07/21	SALDO CONTRATUAL	R\$	103.099,37	74,78%
MEDICÃO Nº: 1	BM-1	BM - R\$ MENSAL	R\$	34.800,63	26,24%	
		BM - R\$ ACUMULADO	R\$	34.800,63	26,24%	

OBJETO	CONTRATAÇÃO DE EMPRESA PARA FAZER A MANUTENÇÃO DOS RESERVATÓRIOS D'ÁGUAS, NAS LOCALIDADES ALTO SANTA TEREZINHA E ALTO DO CAMPO, NO MUNICÍPIO DE CORTÊS-PE				
CONTRATADA	PAUBRASIL CONSTRUTORA EIRELI EPP	CNPJ	23.198.833-0001-04		
PROCESSO LICITATÓRIO Nº:	017/2021	BDI	26,01%	TABELA(S) DE REFERÊNCIA DE PREÇOS	SINAPI 01/2021 ORSE JANEIRO/2021-1
MODALIDADE:	PREGÃO ELETRÔNICO Nº 09/2021-PMC				

PLANILHA DE MEDIÇÃO

ITENS	Nº	CTR	CODIGO	DESCRIÇÃO DO SERVIÇO	UN	DADOS CONTRATUAIS					MEDIÇÃO NO PERÍODO			MEDIÇÃO ACUMULADA			SALDO A MEDIR									
						QUANTIDADES				FINANCEIRO				QTDE	VALOR	%	QTDE	VALOR	%	QTDE	VALOR	%				
						CTR	ADI	SUP	TOTAL	UNITÁRIO	FATOR K	ADITADO	SUPRIMIR										TOTAL			
RESERVATÓRIO 01 (ALTO SANTA TEREZINHA)																										
1.0	SERVIÇOS PRELIMINARES																									
1.1	S	98524		LIMPEZA MANUAL DE VEGETAÇÃO EM TERRENO COM ENXADA.AF_05/2018	M²	70,00			70,00	2,59	1,0000			181,30	70,00	181,30	100,00%	70,00	181,30	100,00%	-	-	-	10,89	3,50%	
1.2	S	97644		REMOÇÃO DE PORTAS, DE FORMA MANUAL SEM REAPROVEITAMENTO. AF_12/2017	M²	1,68			1,68	6,48	1,0000			10,89	-	-	0,01%	-	-	-	1,68	10,89	-	-	-	
1.3	S	97650		REMOÇÃO DE TRAMA DE MADEIRA PARA COBERTURA, DE FORMA MANUAL, SEM REAPROVEITAMENTO. AF_12/2017	M²	13,44			13,44	5,54	1,0000			74,46	13,44	74,46	100,00%	13,44	74,46	100,00%	-	-	-	-	0,00%	
1.4	S	97647		REMOÇÃO DE TELHAS, DE FIBROCIMENTO, METÁLICA E CERÂMICA, DE FORMA MANUAL, SEM REAPROVEITAMENTO. AF_12/2017	M²	13,44			13,44	2,71	1,0000			36,42	13,44	36,42	100,00%	13,44	36,42	100,00%	-	-	-	-	0,00%	
2.0	RECUPERAÇÃO DO MURO																									
2.1	S	87477		ALVENARIA DE VEDAÇÃO DE BLOCOS CERÂMICOS FURADOS NA VERTICAL DE 6X19X38CM (ESPESSURA 9CM) DE PAREDES COM ÁREA LÍQUIDA MAIOR OU IGUAL A 8M² SEM VÃOS E ARGAMASSA DE ASSENTAMENTO COM PREPARO EM BETONEIRA. AF_06/2014	M²	94,43			94,43	36,36	1,0000			3.433,47	94,43	3.432,47	100,00%	94,43	3.435,47	100,00%	0,00	-	-	0,00	-	0,00%
2.2	S	87893		CHAPISCO APLICADO EM ALVENARIA (SEM PRESENÇA DE VÃOS) E ESTRUTURAS DE CONCRETO DE FACHADA, COM COLHER DE PEDREIRO. ARGAMASSA TRAÇO 1:3 COM PREPARO MANUAL. AF_05/2014	M²	188,86			188,86	5,62	1,0000			1.061,39	188,86	1.061,39	100,00%	188,86	1.061,39	100,00%	0,00	-	-	0,00	-	0,00%
2.3	S	87529		MASSA ÚNICA, PARA RECEBIMENTO DE PINTURA, EM ARGAMASSA TRAÇO 1:2:8, PREPARO MECÂNICO COM BETONEIRA 400L, APLICADA MANUALMENTE EM FACES INTERNAS DE PAREDES, ESPESSURA DE 20MM, COM EXECUÇÃO DE TALISCAS. AF_06/2014	M²	94,43			94,43	29,11	1,0000			2.748,86	94,43	2.748,86	100,00%	94,43	2.748,86	100,00%	0,00	-	-	0,00	-	0,00%
3.0	PINTURA																									
3.1	S	88485		APLICAÇÃO DE FUNDO SELADOR ACRÍLICO EM PAREDES, UMA DEMÃO. AF_08/2014	M²	94,43			94,43	2,29	1,0000			216,24	-	-	0,00%	-	-	-	94,43	216,24	-	-	-	-
3.2	S	88489		APLICAÇÃO MANUAL DE PINTURA COM TINTA LÁTEX ACRÍLICA EM PAREDES. DUAS DEMÃOS. AF_06/2014	M²	257,60			257,60	11,41	1,0000			2.939,22	257,60	2.939,21	100,00%	257,60	2.939,21	100,00%	-	-	-	-	-	0,00%
3.3	S	100722		PINTURA COM TINTA ALQUÍDICA DE FUNDO (TIPO ZARCÃO) APLICADA A ROLO OU PINCEL SOBRE SUPERFÍCIES METÁLICAS (EXCETO PERFIL) EXECUTADO EM OBRA (POR DEMÃO). AF_01/2020	M²	200,00			200,00	16,72	1,0000			3.344,00	200,00	3.344,00	100,00%	200,00	3.344,00	100,00%	-	-	-	-	-	0,00%

Franciely D. de Almeida
Engenheira Civil
CREA-PE 181957666-3

PAUBRASIL CONSTRUTORA EIRELI
CNPJ: 23.198.833/0001-04

PREFEITURA MUNICIPAL DE CORTÊS



OBJETO				CONTRATAÇÃO DE EMPRESA PARA FAZER A MANUTENÇÃO DOS RESERVATÓRIOS D'ÁGUAS, NAS LOCALIDADES ALTO SANTA TEREZINHA E ALTO DO CAMPO, NO MUNICÍPIO DE CORTÊS-PE				O.S DATA:	23/06/2021	VALOR LICITADO	R\$	137.981,81	REPLAN (%)	
CONTRATADA				PAUBRASIL CONSTRUTORA EIRELI EPP				CONTRATO	015/2021	VALOR CONTRATADO	R\$	137.900,00		
PROCESSO LICITATÓRIO Nº:				017/2021				FATOR K	0,9994	SERVIÇO EXCEDENTE				
MODALIDADE:				PREGÃO ELETRÔNICO Nº 05/2021-PMC				DATA DE INÍCIO	28-jun-21	SERVIÇO EXTRA				
				BDI				26,01%		TABELA(S) DE REFERÊNCIA DE PREÇOS	SINAPI 01/2021 ORSE JANEIRO/2021-1			
								PRazo EXECUÇÃO (DD)	120	SERVIÇO SUPRIMIDO				
								TERMINO PREVISTO	28-out-21	VALOR TOTAL	R\$	137.900,00	0,00%	
								BM - PERÍODO	28/06/21	27/07/21	SALDO CONTRATUAL	R\$	103.099,37	74,76%
								MEDIÇÃO Nº:	1	BM-1	BM - R\$ MENSAL	R\$	34.800,83	25,24%
											BM - R\$ ACUMULADO	R\$	34.800,83	25,24%

PLANILHA DE MEDIÇÃO

ITENS	CODIGO	DESCRIÇÃO DO SERVIÇO	UN	DADOS CONTRATUAIS									MEDIÇÃO NO PERÍODO			MEDIÇÃO ACUMULADA			SALDO A MEDIR							
				QUANTIDADES				FINANCEIRO					QTDE	VALOR	%	QTDE	VALOR	%	QTDE	VALOR	%					
				CTR	ADI	SUP	TOTAL	UNITÁRIO	FATOR K	ADITADO	SUPRIMIR	TOTAL														
3.4	S	103760	PINTURA COM TINTA ALQUÍDICA DE ACABAMENTO (ESMALTE SINTÉTICO BRILHANTE) APLICADA A ROLO OU PINCEL SOBRE SUPERFÍCIES METÁLICAS (EXCETO PERFIL) EXECUTADO EM OBRA (02 DEMÃOS). AF_01/2020	M²	200,00				200,00	33,00	1,0000	-	-	6.600,00	200,00	6.600,00	100,00%	200,00	6.600,00	100,00%	-	-	-	-	-	0,00%
3.5	S	102219	PINTURA TINTA DE ACABAMENTO (PIGMENTADA) ESMALTE SINTÉTICO ACETINADO EM MADEIRA, 2 DEMÃOS. AF_01/2021	M²	3,36			3,36	11,32	1,0000	-	-	38,04	3,36	38,04	100,00%	3,36	38,04	100,00%	-	-	-	-	-	0,00%	
4.0 COBERTA																										
4.1	S	92543	TRAMA DE MADEIRA COMPOSTA POR TERÇAS PARA TELHADOS DE ATÉ 2 ÁGUAS PARA TELHA ONDULADA DE FIBROCIMENTO, METÁLICA, PLÁSTICA OU TERMOACÚSTICA, INCLUSIVE TRANSPORTE VERTICAL. AF_07/2019	M²	13,44			13,44	13,50	1,0000	-	-	181,44	4,03	54,43	33,00%	4,03	54,43	30,00%	-	-	9,41	127,01	127,01	70,00%	
4.2	S	94207	TELHAMENTO COM TELHA ONDULADA DE FIBROCIMENTO E = 6 MM, COM RECOBRIMENTO LATERAL DE 14 DE ONDA PARA TELHADO COM INCLINAÇÃO MAIOR QUE 10°, COM ATÉ 2 ÁGUAS, INCLUSIVE ÇAMENTO. AF_07/2019	M²	13,44			13,44	41,68	1,0000	-	-	560,18	13,44	560,18	100,00%	13,44	560,18	100,00%	-	-	-	-	-	0,00%	
5.0 INSTALAÇÕES ELÉTRICA																										
5.1	S	101677	QUADRO DE DISTRIBUIÇÃO DE ENERGIA EM PVC, DE EMBUTIR, SEM BARRAMENTO, PARA 3 DISJUNTORES - FORNECIMENTO E INSTALAÇÃO. AF_10/2020	UND	1,00			1,00	39,31	1,0000	-	-	39,31	-	-	0,00%	-	-	-	-	-	1,00	39,31	39,31	-	
5.2	S	101893	DISJUNTOR TRIPOLAR TIPO NEMA, CORRENTE NOMINAL DE 10 ATÉ 50A - FORNECIMENTO E INSTALAÇÃO. AF_10/2020	UND	1,00			1,00	86,72	1,0000	-	-	86,72	-	-	0,00%	-	-	-	-	-	1,00	86,72	86,72	-	
5.3	S	91928	CABO DE COBRE FLEXÍVEL ISOLADO, 2,5 MM², ANTI-CHAMA +50/750 V, PARA CIRCUITOS TERMINAIS - FORNECIMENTO E INSTALAÇÃO. AF_12/2015	M	50,00			50,00	3,53	1,0000	-	-	176,50	-	-	0,00%	-	-	-	-	-	50,00	176,50	176,50	-	
5.4	S	83128	PONTO DE ILUMINAÇÃO RESIDENCIAL INCLUINDO INTERRUPTOR SIMPLES, CAIXA ELÉTRICA, ELETRODUTO, CABO, RASGO, QUEBRA E CHUMBAMENTO (EXCLUINDO LUMINÁRIA E LÂMPADA). AF_01/2016	UND	3,00			3,00	109,50	1,0000	-	-	328,50	3,00	328,50	100,00%	3,00	328,50	100,00%	-	-	-	-	-	0,00%	
5.5	S	10352/ORSE	Luminária tipo spot de embutir com lâmpada led 15w	UND	1,00			1,00	88,25	1,0000	-	-	88,25	1,00	88,25	100,00%	1,00	88,25	100,00%	-	-	-	-	-	0,00%	
5.6	S	12577/ORSE	Refletor Slim LED 150W de potência, branco Fico, 6500k, Autovolt, marca G-light ou similar - Rev 01	UND	2,00			2,00	471,54	1,0000	-	-	943,08	2,00	943,08	100,00%	2,00	943,08	100,00%	-	-	-	-	-	0,00%	
5.7	S	13294/ORSE	Lâmpada led 100w, luz branca 6500k, TLN190 - E40, 120° de ângulo de abertura, marca Glight ou similar	UND	2,00			2,00	249,25	1,0000	-	-	498,50	-	-	0,00%	-	-	-	-	-	2,00	498,50	498,50	-	

Franciely D. de Almeida
Engenheira Civil,
CREA-PE 181957666-3

PAUBRASIL CONSTRUTORA EIRELI
CNPJ: 23.198.833/0001-04

PREFEITURA MUNICIPAL DE CORTÊS



O.S DATA:	23/06/2021	VALOR LICITADO	R\$	137.981,91	REPLAN (%)
CONTRATO	015/2021	VALOR CONTRATADO	R\$	137.900,00	
FATOR K	0,9894	SERVIÇO EXCEDENTE			
DATA DE INÍCIO	28-jun-21	SERVIÇO EXTRA			
PRazo EXECUÇÃO (DD)	120	SERVIÇO SUPRIMIDO			
TERMINO PREVISTO	28-out-21	VALOR TOTAL	R\$	137.900,00	0,00%
BM - PERÍODO	28/06/21 - 27/07/21	SALDO CONTRATUAL	R\$	103.098,37	74,78%
		BM - R\$ MENSAL	R\$	34.800,83	25,24%
		BM - R\$ ACUMULADO	R\$	34.800,83	25,24%

OBJETO	CONTRATAÇÃO DE EMPRESA PARA FAZER A MANUTENÇÃO DOS RESERVATÓRIOS D'ÁGUAS, NAS LOCALIDADES ALTO SANTA TEREZINHA E ALTO DO CAMPO, NO MUNICÍPIO DE CORTÊS-PE				
CONTRATADA	PAUBRASIL CONSTRUTORA EIRELI EPP	CNPJ	23.198.833-0001-04		
PROCESSO LICITATÓRIO Nº:	017/2021	BDI	26,01%	TABELA(S) DE REFERÊNCIA DE PREÇOS	SINAPI 01/2021 ORSE JANEIRO/2021-1
MODALIDADE:	PREGÃO ELETRÔNICO Nº 05/2021-PMC				

PLANILHA DE MEDIÇÃO

ITENS	Nº	CTR	CODIGO	DESCRIÇÃO DO SERVIÇO	UN	DADOS CONTRATUAIS						MEDIÇÃO NO PERÍODO			MEDIÇÃO ACUMULADA			SALDO A MEDIR					
						QUANTIDADES				FINANCEIRO		QTDE	VALOR	%	QTDE	VALOR	%	QTDE	VALOR	%			
						CTR	ADI	SUP	TOTAL	UNITÁRIO	FATOR K										ADITADO	SUPRIMIR	TOTAL
6.0 RECUPERAÇÃO DA CALÇADA																							
6.1	S	101748		PISO CIMENTADO, TRAÇO 1:3 (CIMENTO E AREIA), ACABAMENTO LISO, ESPESSURA 4,0 CM, PREPARO MECÂNICO DA ARGAMASSA. AF_09/2020	M²	43,40			43,40	44,26	1,0000	-	-	1.920,88	43,40	1.920,88	100,00%	43,40	1.920,88	100,00%	-	-	0,00%
7.0 ESQUADRIAS																							
7.1	S	90843		KIT DE PORTA DE MADEIRA PARA PINTURA, SEMI-OCA (LEVE OU MÉDIA), PADRÃO MÉDIO, 80X210CM, ESPESSURA DE 3,5CM, ITENS INCLUIDOS: DOBRADIÇAS, MONTAGEM E INSTALAÇÃO DO BATENTE, FECHADURA COM EXECUÇÃO DO FURO - FORNECIMENTO E INSTALAÇÃO. AF_12/2019	UND	1,00			1,00	678,70	1,0000	-	-	678,70	-	-	0,00%	-	-	-	1,00	678,70	-
7.2	S	08900/ORSE		Portão de ferro de abrir com uma folha, com barra quadrada de 1/2" na vertical, uma barra de quadrada de 1/2" na horizontal e quadro com barra de ferro de 1/2", inclusive dobradiças, ferrinhos e chumbadores com parafusos	M²	1,80			1,80	574,84	1,0000	-	-	1.034,71	1,80	1.034,71	100,00%	1,80	1.034,71	100,00%	-	-	0,00%
8.0 DIVERSOS																							
8.1	S	99504		PLANTIO DE GRAMA EM PLACAS. AF_05/2018	M²	70,00			70,00	9,23	1,0000	-	-	646,10	-	-	0,00%	-	-	0,00%	70,00	646,10	-

RESERVATÓRIO 02 (ALTO SANTA TEREZINHA)

1.0 SERVIÇOS PRELIMINARES																							
1.1	S	99524		LIMPEZA MANUAL DE VEGETAÇÃO EM TERRENO COM ENXADA. AF_05/2018	M²	6,00			6,00	2,59	1,0000	-	-	231,34	6,00	174,50	75,43%	6,00	174,50	75,43%	-	56,84	24,57%
1.2	S	97644		REMOÇÃO DE PORTAS, DE FORMA MANUAL, SEM REAPROVEITAMENTO. AF_12/2017	M²	1,00			1,00	6,48	1,0000	-	-	6,48	1,00	6,48	100,00%	1,00	6,48	100,00%	-	-	0,00%
1.3	S	97650		REMOÇÃO DE TRAMA DE MADEIRA PARA COBERTURA, DE FORMA MANUAL, SEM REAPROVEITAMENTO. AF_12/2017	M²	10,26			10,26	5,54	1,0000	-	-	56,84	-	-	0,00%	-	-	-	10,26	56,84	-
1.4	S	97647		REMOÇÃO DE TELHAS, DE FIBROCIMENTO, METÁLICA E CERÂMICA, DE FORMA MANUAL, SEM REAPROVEITAMENTO. AF_12/2017	M²	10,26			10,26	2,71	1,0000	-	-	27,80	10,26	27,80	100,00%	10,26	27,80	100,00%	-	-	0,00%
1.5	S	97631		DEMOLIÇÃO DE ARGAMASSAS, DE FORMA MANUAL, SEM REAPROVEITAMENTO. AF_12/2017	M²	45,60			45,60	2,49	1,0000	-	-	113,54	45,60	113,54	100,00%	45,60	113,54	100,00%	-	-	0,00%

Franciely D. de Almeida
Engenheira Civil
CREA-PE 181957666-3

PAUBRASIL CONSTRUTORA EIRELI
CNPJ: 23.198.833/0001-04

PREFEITURA MUNICIPAL DE CORTÊS



O.S DATA:	23/08/2021	VALOR LICITADO	R\$	137.981,91	REPLAN (%)	
CONTRATO	015/2021	VALOR CONTRATADO	R\$	137.900,00		
FATOR K	0,9984	SERVIÇO EXCEDENTE				
DATA DE INÍCIO	28-jun-21	SERVIÇO EXTRA				
PRazo EXECUÇÃO (DD)	120	SERVIÇO SUPRIMIDO				
TERMINO PREVISTO	26-out-21	VALOR TOTAL	R\$	137.900,00	0,00%	
BM - PERÍODO	28/06/21	27/07/21	SALDO CONTRATUAL	R\$	103.086,37	74,76%
			BM - R\$ MENSAL	R\$	34.800,63	25,24%
			BM - R\$ ACUMULADO	R\$	34.800,63	25,24%

OBJETO	CONTRATAÇÃO DE EMPRESA PARA FAZER A MANUTENÇÃO DOS RESERVATÓRIOS D'ÁGUAS, NAS LOCALIDADES ALTO SANTA TEREZINHA E ALTO DO CAMPO, NO MUNICÍPIO DE CORTÊS-PE			
CONTRATADA	PAUBRASIL CONSTRUTORA EIRELI EPP	CNPJ	23.198.833/0001-04	
PROCESSO LICITATÓRIO Nº:	017/2021	BDI	26,01%	
MODALIDADE:	PREGÃO ELETRÔNICO Nº 08/2021-PMC	TABELA(S) DE REFERÊNCIA DE PREÇOS	SINAPI 01/2021 ORSE JANEIRO/2021-1	

PLANILHA DE MEDIÇÃO

ITENS	Nº	CTR	CODIGO	DESCRIÇÃO DO SERVIÇO	UN	DADOS CONTRATUAIS							MEDIÇÃO NO PERÍODO			MEDIÇÃO ACUMULADA			SALDO A MEDIR					
						QUANTIDADES				FINANCEIRO			QTDE	VALOR	%	QTDE	VALOR	%	QTDE	VALOR	%			
						CTR	ADI	SUP	TOTAL	UNITÁRIO	FATOR K	ADITADO										SUPRIMIR	TOTAL	
1.6	S		97645	REMOÇÃO DE JANELAS, DE FORMA MANUAL, SEM REAPROVEITAMENTO. AF_12/2017	M²	0,48			0,48	23,20	1,0000	-	-	11,14	0,48	11,14	100,00%	0,48	11,14	100,00%	-	-	-	0,00%
2.0 CONSTRUÇÃO DO WC												-	-	2.844,31	2.844,31	100,00%		2.844,31	100,00%		-	-	-	0,00%
2.1	S		93358	ESCAVAÇÃO MANUAL DE VALA COM PROFUNDIDADE MENOR OU IGUAL A 1,30 M. AF_03/2016	M³	0,45			0,45	58,80	1,0000	-	-	26,46	0,45	26,46	100,00%	0,45	26,46	100,00%	0,00	-	-	0,00%
2.2	S		95241	LASTRO DE CONCRETO MAGRO, APLICADO EM PISOS OU RADIEIS, ESPESSURA DE 5 CM. AF_07/2016	M²	1,20			1,20	23,80	1,0000	-	-	28,56	1,20	28,56	100,00%	1,20	28,56	100,00%	-	-	-	0,00%
2.3	S		87477	ALVENARIA DE VEDAÇÃO DE BLOCOS CERÂMICOS FURADOS NA VERTICAL DE 9X19X39CM (ESPESSURA 9CM) DE PAREDES COM ÁREA LÍQUIDA MAIOR OU IGUAL A 5M² SEM VÃOS E ARGAMASSA DE ASSENTAMENTO COM PREPARO EM BETONEIRA. AF_06/2014	M²	14,10			14,10	36,10	1,0000	-	-	509,01	14,10	509,01	100,00%	14,10	509,01	100,00%	-	-	-	0,00%
2.4	S		87893	CHAPISCO APLICADO EM ALVENARIA (SEM PRESENÇA DE VÃOS) E ESTRUTURAS DE CONCRETO DE FACHADA, COM COLHER DE PEDREIRO, ARGAMASSA TRAÇO 1:3 COM PREPARO MANUAL. AF_09/2014	M²	28,20			28,20	5,36	1,0000	-	-	151,15	28,20	151,15	100,00%	28,20	151,15	100,00%	-	-	-	0,00%
2.5	S		87529	MASSA ÚNICA, PARA RECEBIMENTO DE PINTURA, EM ARGAMASSA TRAÇO 1:2:8, PREPARO MECÂNICO COM BETONEIRA 400L, APLICADA MANUALMENTE EM FACES INTERNAS DE PAREDES, ESPESSURA DE 20MM, COM EXECUÇÃO DE TALISCAS. AF_06/2014	M²	73,80			73,80	28,85	1,0000	-	-	2.129,13	73,80	2.129,13	100,00%	73,80	2.129,13	100,00%	-	-	-	0,00%
3.0 PINTURA												-	-	2.843,50	1.836,46	64,63%		1.836,46	64,63%		207,04	169,00	10,37%	
3.1	S		85485	APLICAÇÃO DE FUNDO SELADOR ACRÍLICO EM PAREDES, UMA DEMÃO. AF_06/2014	M²	73,80			73,80	2,29	1,0000	-	-	169,00	-	-	0,00%	-	-	-	73,80	169,00	-	-
3.2	S		88489	APLICAÇÃO MANUAL DE PINTURA COM TINTA LÁTEX ACRÍLICA EM PAREDES, DUAS DEMÃOS. AF_08/2014	M²	73,80			73,80	11,41	1,0000	-	-	842,06	73,80	842,06	100,00%	73,80	842,06	100,00%	-	-	-	0,00%
3.3	S		103722	PINTURA COM TINTA ALQUÍDICA DE FUNDO (TIPO ZARCÃO) APLICADA A ROLO OU PINCEL SOBRE SUPERFÍCIES METÁLICAS (EXCETO PERFIL) EXECUTADO EM OBRA (POR DEMÃO). AF_01/2020	M²	20,00			20,00	16,72	1,0000	-	-	334,40	20,00	334,40	100,00%	20,00	334,40	100,00%	-	-	-	0,00%
3.4	S		103760	PINTURA COM TINTA ALQUÍDICA DE ACABAMENTO (ESMALTE SINTÉTICO BRILHANTE) APLICADA A ROLO OU PINCEL SOBRE SUPERFÍCIES METÁLICAS (EXCETO PERFIL) EXECUTADO EM OBRA (02 DEMÃOS). AF_01/2020	M²	20,00			20,00	33,00	1,0000	-	-	660,00	20,00	660,00	100,00%	20,00	660,00	100,00%	-	-	-	0,00%

Franciely D. de Almeida
Engenheira Civil
CREA-PE 18195-1/2006-3

PAUBRASIL CONSTRUTORA EIRELI
CNPJ: 23.198.833/0001-04

PREFEITURA MUNICIPAL DE CORTÊS



O.S DATA:	23/06/2021	VALOR LICITADO	R\$	137.981,91	REPLAN (%)	
CONTRATO	015/2021	VALOR CONTRATADO	R\$	137.900,00		
FATOR K	0,9984	SERVIÇO EXCEDENTE				
DATA DE INÍCIO	28-jun-21	SERVIÇO EXTRA				
PRazo EXECUÇÃO (DD)	120	SERVIÇO SUPRIMIDO				
TERMINO PREVISTO	28-out-21	VALOR TOTAL	R\$	137.900,00	0,00%	
BM - PERÍODO	28/06/21	27/07/21	SALDO CONTRATUAL	R\$	103.099,37	74,78%
			BM - R\$ MENSAL	R\$	34.800,83	25,24%
			BM - R\$ ACUMULADO	R\$	34.800,83	25,24%

OBJETO	CONTRATAÇÃO DE EMPRESA PARA FAZER A MANUTENÇÃO DOS RESERVATÓRIOS D'ÁGUAS, NAS LOCALIDADES ALTO SANTA TEREZINHA E ALTO DO CAMPO, NO MUNICÍPIO DE CORTÊS-PE				
CONTRATADA	PAUBRASIL CONSTRUTORA EIRELI EPP	CNPJ	23.198.833-0001-04		
PROCESSO LICITATÓRIO Nº:	017/2021	BDI	26,01%	TABELA(S) DE REFERÊNCIA DE PREÇOS	SINAPI 01/2021 ORSE JANEIRO/2021-1
MODALIDADE:	PREGÃO ELETRÔNICO Nº 05/2021-PMC				

PLANILHA DE MEDIÇÃO

ITENS	Nº	CTR	CODIGO	DESCRIÇÃO DO SERVIÇO	UN	DADOS CONTRATUAIS							MEDIÇÃO NO PERÍODO			MEDIÇÃO ACUMULADA			SALDO A MEDIR								
						QUANTIDADES			FINANCEIRO				QTDE	VALOR	%	QTDE	VALOR	%	QTDE	VALOR	%						
						CTR	ADI	SUP	TOTAL	UNITÁRIO	FATOR K	ADITADO										SUPRIMIR	TOTAL				
	35	S	102219	PINTURA TINTA DE ACABAMENTO (PIGMENTADA) ESMALTE SINTETICO ACETINADO EM MADEIRA, 2 DEMÃOS. AF_01/2021	M²	3,36				3,36	11,32	1,0000				38,04			0,00%				3,36	38,04			
4.0	COBERTA															1.249,86	683,71	54,70%		683,71	54,70%		588,15	45,90%			
	41	S	92543	TRAMA DE MADEIRA COMPOSTA POR TERÇAS PARA TELHADOS DE ATÉ 2 ÁGUAS PARA TELHA ONDULADA DE FIBROCIMENTO, METÁLICA, PLÁSTICA OU TERMOACÚSTICA, INCLUSIVE TRANSPORTE VERTICAL. AF_07/2019	M²	11,76				11,76	13,50	1,0000				158,76	1,50	20,25	12,76%	1,50	20,25	12,76%	10,26	136,51	87,24%		
	42	S	94207	TELHAMENTO COM TELHA ONDULADA DE FIBROCIMENTO E = 8 MM, COM RECOBRIMENTO LATERAL DE 14 DE ONDA PARA TELHADO COM INCLINAÇÃO MAIOR QUE 10°, COM ATÉ 2 ÁGUAS, INCLUSIVE IÇAMENTO. AF_07/2019	M²	11,76				11,76	41,68	1,0000				490,16	1,50	82,52	12,75%	1,50	82,52	12,76%	10,26	427,64	87,25%		
	43	S	96111	FORRO EM RÉGUAS DE PVC, FRISADO, PARA AMBIENTES RESIDENCIAIS, INCLUSIVE ESTRUTURA DE FIXAÇÃO. AF_05/2017_P	M²	11,76				11,76	51,10	1,0000				600,94	11,76	600,94	100,00%	11,76	600,94	100,00%				0,00%	
5.0	INSTALAÇÕES ELETRICA															1.490,72	865,74	58,08%		865,74	58,08%		624,98	41,92%			
	51	S	101677	QUADRO DE DISTRIBUIÇÃO DE ENERGIA EM PVC, DE EMBUTIR, SEM BARRAMENTO, PARA 3 DISJUNTORES - FORNECIMENTO E INSTALAÇÃO. AF_10/2020	UND	1,00				1,00	39,31	1,0000				39,31			0,00%				1,00	39,31			
	52	S	101693	DISJUNTOR TRIPOLAR TIPO NEMA, CORRENTE NOMINAL DE 10 ATÉ 50A - FORNECIMENTO E INSTALAÇÃO. AF_10/2020	UND	2,00				2,00	86,46	1,0000				172,92			0,00%				2,00	172,92			
	53	S	91926	CABO DE COBRE FLEXIVEL ISOLADO, 2,5 MM², ANTI-CHAMA 450/750 V, PARA CIRCUITOS TERMINAIS - FORNECIMENTO E INSTALAÇÃO. AF_12/2015	M	50,00				50,00	3,27	1,0000				163,50			0,00%				50,00	163,50			
	54	S	93128	PONTO DE ILUMINAÇÃO RESIDENCIAL INCLUINDO INTERRUPTOR SIMPLES, CAIXA ELÉTRICA, ELETRODUTO, CABO, RASGO, QUESBRA E CHUMBAMENTO (EXCLUINDO LUMINÁRIA E LÂMPADA). AF_01/2016	UND	2,00				2,00	108,24	1,0000				218,48	2,00	218,48	100,00%	2,00	218,48	100,00%				0,00%	
	55	S	10352/ORSE	Luminária tipo spot de embutir com lâmpada led 15w	UND	2,00				2,00	87,98	1,0000				175,98	2,00	175,98	100,00%	2,00	175,98	100,00%				0,00%	
	56	S	12577/ORSE	Refletor Slim LED 150W de potência, branco Frio, 6500K, Autovolt, marca G-8ght ou similar - Rev 01	UND	1,00				1,00	471,28	1,0000				471,28	1,00	471,28	100,00%	1,00	471,28	100,00%				0,00%	

Franciely D. de Almeida
Engenheira Civil
CREA-PE 18795760

PAUBRASIL CONSTRUTORA EIRELI
CNPJ: 23.198.833/0001-04

PREFEITURA MUNICIPAL DE CORTÊS



O.S DATA:	23/06/2021	VALOR LICITADO	R\$	137.981,91	REPLAN (%)	
CONTRATO	015/2021	VALOR CONTRATADO	R\$	137.900,00		
FATOR K	0,9994	SERVIÇO EXCEDENTE				
DATA DE INÍCIO	28-Jun-21	SERVIÇO EXTRA				
PRAZO EXECUÇÃO (DD)	120	SERVIÇO SUPRIMIDO				
TERMINO PREVISTO	28-out-21	VALOR TOTAL	R\$	137.900,00	0,00%	
BM - PERÍODO	28/06/21	27/07/21	SALDO CONTRATUAL	R\$	103.889,37	74,78%
			BM - R\$ MENSAL	R\$	34.800,63	25,24%
			BM - R\$ ACUMULADO	R\$	34.800,63	25,24%

OBJETO	CONTRATAÇÃO DE EMPRESA PARA FAZER A MANUTENÇÃO DOS RESERVATÓRIOS D'ÁGUAS, NAS LOCALIDADES ALTO SANTA TEREZINHA E ALTO DO CAMPO, NO MUNICÍPIO DE CORTÊS-PE				
CONTRATADA	PAUBRASIL CONSTRUTORA EIRELI EPP	CNPJ	23.198.833-0001-04		
PROCESSO LICITATÓRIO Nº:	017/2021	BDI	26,01%	TABELA(S) DE REFERÊNCIA DE PREÇOS	SINAPI 01/2021 ORSE JANEIRO/2021-1
MODALIDADE:	PREGÃO ELETRÔNICO Nº 05/2021-PMC				

PLANILHA DE MEDIÇÃO

ITENS	Nº	CTR	CODIGO	DESCRIÇÃO DO SERVIÇO	UN	DADOS CONTRATUAIS						MEDIÇÃO NO PERÍODO			MEDIÇÃO ACUMULADA			SALDO A MEDIR						
						QUANTIDADES			FINANCEIRO			QTDE	VALOR	%	QTDE	VALOR	%	QTDE	VALOR	%				
						CTR	ADI	SUP	TOTAL	UNITÁRIO	FATOR K										ADITADO	SUPRIMIR	TOTAL	
5.7	S		13284/ORSE	Lâmpada led 100w, luz branca 6500k, TLN190 - E40, 120º de ângulo de abertura, marca Glight ou similar	UND	1,00				1,00	249,25	1,0000	-	-	249,25	-	-	0,00%	-	-	-	1,00	249,25	-
6.0 RECUPERAÇÃO DA CALÇADA/ESCADA																								
6.1	S		94965	CONCRETO FCK = 25MPA, TRAÇO 1:2,3:2,7 (CIMENTO/ AREIA MÉDIA/ BRITA 1) - PREPARO MECÂNICO COM BETONEIRA 400 L. AF_07/2016	M²	5,00				5,00	406,05	1,0000	-	-	2.030,25	2,50	1.015,12	50,00%	2,50	1.015,12	50,00%	2,50	1.015,13	50,00%
7.0 ESQUADRIAS																								
7.1	S		90843	KIT DE PORTA DE MADEIRA PARA PINTURA, SEMI-OCA (LEVE OU MÉDIA), PADRÃO MÉDIO, 80X210CM, ESPESSURA DE 3,5CM, ITENS INCLUSOS: DOBRADIÇAS, MONTAGEM E INSTALAÇÃO DO BATENTE, FECHADURA COM EXECUÇÃO DO FURO - FORNECIMENTO E INSTALAÇÃO. AF_12/2016	UND	2,00				2,00	678,70	1,0000	-	-	1.357,40	-	-	0,00%	-	-	-	2,00	1.357,40	-
7.2	S		01759/ORSE	Janela em madeira mista, tipo ficha, de abrir, esbeltas simples (caixilhos), exclusive ferragens	M²	0,48				0,48	211,52	1,0000	-	-	101,53	0,48	101,53	100,00%	0,48	101,53	100,00%	-	-	0,00%
8.0 INSTALAÇÕES HIDRÁULICA																								
8.1	S		86931	VASO SANITÁRIO SIFONADO COM CAIXA ACOPLADA LOUÇA BRANCA, INCLUSO ENGATE FLEXÍVEL EM PLÁSTICO BRANCO, 1/2 X 40CM - FORNECIMENTO E INSTALAÇÃO. AF 01/2020	UND	1,00				1,00	375,97	1,0000	-	-	375,97	-	-	0,00%	-	-	-	1,00	375,97	-
8.2	S		86942	LAVATÓRIO LOUÇA BRANCA SUSPENSO, 28,5 X 39CM OU EQUIVALENTE, PADRÃO POPULAR, INCLUSO SIFÃO TIPO GARRAFA EM PVC, VÁLVULA E ENGATE FLEXÍVEL 39CM EM PLÁSTICO E TORNEIRA CROMADA DE MESA, PADRÃO POPULAR - FORNECIMENTO E INSTALAÇÃO. AF_01/2020	UND	1,00				1,00	191,59	1,0000	-	-	191,59	-	-	0,00%	-	-	-	1,00	191,59	-
9.0 DIVERSOS																								
9.1	S		99855	CORRIMÃO SIMPLES, DIÂMETRO EXTERNO = 1 1/2", EM AÇO GALVANIZADO. AF_04 /2019_P	M	44,86				44,86	77,71	1,0000	-	-	3.486,07	-	-	0,00%	-	-	-	44,86	3.486,07	-
9.2	S		87249	REVESTIMENTO CERÂMICO PARA PISO COM PLACAS TIPO ESMALTADA EXTRA DE DIMENSÕES 45X45 CM APLICADA EM AMBIENTES DE ÁREA MENOR QUE 5 M2. AF_06/2014	M²	38,86				38,86	48,69	1,0000	-	-	1.892,09	38,86	1.892,09	100,00%	38,86	1.892,09	100,00%	-	-	0,00%
RESERVATÓRIO 03 (ALTO DO CAMPO)																								
1.0 SERVIÇOS PRELIMINARES																								
1.1	S		95524	LIMPEZA MANUAL DE VEGETAÇÃO EM TERRENO COM ENXADA. AF_05/2016	M²	380,00				380,00	2,58	1,0000	-	-	984,20	-	-	0,00%	-	-	-	380,00	984,20	-

Francieli D. de Almeida
Engenheira Civil
CREA-PE 184957666-3

PAUBRASIL CONSTRUTORA EIRELI
CNPJ: 23.198.833/0001-04

PREFEITURA MUNICIPAL DE CORTÊS



O.S DATA:	23/06/2021	VALOR LICITADO	R\$ 137.981,91	REPLAN (%)	
CONTRATO	015/2021	VALOR CONTRATADO	R\$ 137.900,00		
FATOR K	0,9994	SERVIÇO EXCEDENTE			
DATA DE INÍCIO	29-Jun-21	SERVIÇO EXTRA			
PRAZO EXECUÇÃO (DD)	120	SERVIÇO SUPRIMIDO			
TERMINO PREVISTO	29-out-21	VALOR TOTAL	R\$ 137.900,00	0,00%	
BM - PERÍODO	28/06/21	27/07/21	SALDO CONTRATUAL	R\$ 102.999,37	74,78%
			BM - R\$ MENSAL	R\$ 34.800,63	25,24%
			BM - R\$ ACUMULADO	R\$ 34.800,63	25,24%

OBJETO	CONTRATAÇÃO DE EMPRESA PARA FAZER A MANUTENÇÃO DOS RESERVATÓRIOS D'ÁGUAS, NAS LOCALIDADES ALTO SANTA TEREZINHA E ALTO DO CAMPO, NO MUNICÍPIO DE CORTÊS-PE			
CONTRATADA	PAUBRASIL CONSTRUTORA EIRELI EPP	CNPJ	23.198.833-0001-04	
PROCESSO LICITATÓRIO N°:	017/2021	BDI	26,01%	TABELA(S) DE REFERÊNCIA DE PREÇOS
MODALIDADE:	FREGÃO ELETRÔNICO N° 96/2021-PMC			SINAPI 01/2021 ORSE JANEIRO/2021-1

PLANILHA DE MEDIÇÃO

ITENS	N°	CTR	CODIGO	DESCRIÇÃO DO SERVIÇO	UN	DADOS CONTRATUAIS							MEDIÇÃO NO PERÍODO			MEDIÇÃO ACUMULADA			SALDO A MEDIR						
						QUANTIDADES			FINANCEIRO				QTDE	VALOR	%	QTDE	VALOR	%	QTDE	VALOR	%				
						CTR	ADI	SUP	TOTAL	UNITÁRIO	FATOR K	ADITADO										SUPRIMIR	TOTAL		
1.2	S		97644	REMOÇÃO DE PORTAS, DE FORMA MANUAL, SEM REAPROVEITAMENTO. AF_12/2017	M²	3,36				3,36	6,48	1,0000				21,77	-	-	0,00%	-	-	-	3,36	21,77	--
1.3	S		97650	REMOÇÃO DE TRAMA DE MADEIRA PARA COBERTURA, DE FORMA MANUAL, SEM REAPROVEITAMENTO. AF_12/2017	M²	24,45				24,45	5,54	1,0000				135,45	-	-	0,00%	-	-	-	24,45	135,45	--
1.4	S		97647	REMOÇÃO DE TELHAS, DE FIBROCIMENTO, METÁLICA E CERÂMICA, DE FORMA MANUAL, SEM REAPROVEITAMENTO. AF_12/2017	M²	24,45				24,45	2,71	1,0000				66,26	-	-	0,00%	-	-	-	24,45	66,26	--
1.5	S		97631	DEMOLIÇÃO DE ARGAMASSAS, DE FORMA MANUAL, SEM REAPROVEITAMENTO. AF_12/2017	M²	79,24				79,24	2,49	1,0000				197,31	-	-	0,00%	-	-	-	79,24	197,31	--
1.6	S		97645	REMOÇÃO DE JANELAS, DE FORMA MANUAL, SEM REAPROVEITAMENTO. AF_12/2017	M²	2,00				2,00	23,20	1,0000				46,40	-	-	0,00%	-	-	-	2,00	46,40	--
2.0 CONSTRUÇÃO DO WC																6.150,74	-	-	0,00%	-	-	0,00%	6.150,74	100,00%	
2.1	S		93358	ESCAVAÇÃO MANUAL DE VALA COM PROFUNDIDADE MENOR OU IGUAL A 1,30 M. AF_03/2016	M³	0,45				0,45	58,80	1,0000				26,46	-	-	0,00%	-	-	-	0,45	26,46	--
2.2	S		95241	LASTRO DE CONCRETO MAGRO, APLICADO EM PISOS OU RADIEIS, ESPESURA DE 5 CM. AF_07/2016	M²	1,20				1,20	24,06	1,0000				28,87	-	-	0,00%	-	-	-	1,20	28,87	--
2.3	S		87477	ALVENARIA DE VEDAÇÃO DE BLOCOS CERÂMICOS FURADOS NA VERTICAL DE 6X19X38CM (ESPESSURA 9CM) DE PAREDES COM ÁREA LÍQUIDA MAIOR OU IGUAL A 6M² SEM VÃOS E ARGAMASSA DE ASSENTAMENTO COM PREPARO EM BETONEIRA. AF_06/2014	M²	14,10				14,10	36,36	1,0000				512,68	-	-	0,00%	-	-	-	14,10	512,68	--
2.4	S		87893	CHAPISCO APLICADO EM ALVENARIA (SEM PRESENÇA DE VÃOS) E ESTRUTURAS DE CONCRETO DE FACHADA, COM COLHER DE PEDREIRO. ARGAMASSA TRAÇO 1:3 COM PREPARO MANUAL. AF_05/2014	M²	28,20				28,20	5,62	1,0000				158,48	-	-	0,00%	-	-	-	28,20	158,48	--
2.5	S		87529	MASSA ÚNICA, PARA RECEBIMENTO DE PINTURA, EM ARGAMASSA TRAÇO 1:2:8, PREPARO MECÂNICO COM BETONEIRA 400L, APLICADA MANUALMENTE EM FACES INTERNAS DE PAREDES, ESPESURA DE 20MM, COM EXECUÇÃO DE TALISCAS. AF_06/2014	M²	186,68				186,68	29,11	1,0000				5.434,25	-	-	0,00%	-	-	-	186,68	5.434,25	--
3.0 INSTALAÇÕES HIDROSSANITÁRIA																4.202,60	-	-	0,00%	-	-	0,00%	4.202,60	100,00%	

Franciely D. de Almeida
Engenheira Civil
CREA-PE 131957666-5

PAUBRASIL CONSTRUTORA EIRELI
CNPJ: 23.198.833/0001-04

PREFEITURA MUNICIPAL DE CORTÊS



O.S DATA:	23/08/2021	VALOR LICITADO	R\$ 137.981,91	REPLAN (%)
CONTRATO	015/2021	VALOR CONTRATADO	R\$ 137.900,00	
FATOR K	0,9994	SERVIÇO EXCEDENTE		
DATA DE INÍCIO	28-Jun-21	SERVIÇO EXTRA		
PRazo EXECUÇÃO (DO)	120	SERVIÇO SUPRIMIDO		
TERMINO PREVISTO	28-out-21	VALOR TOTAL	R\$ 137.900,00	0,00%
BM - PERÍODO	28/08/21	27/10/21	SALDO CONTRATUAL	R\$ 103.090,37 74,70%
			BM - R\$ MENSAL	R\$ 34.800,83 25,24%
			BM - R\$ ACUMULADO	R\$ 34.800,83 25,24%

OBJETO	CONTRATAÇÃO DE EMPRESA PARA FAZER A MANUTENÇÃO DOS RESERVATÓRIOS D'ÁGUAS, NAS LOCALIDADES ALTO SANTA TEREZINHA E ALTO DO CAMPO, NO MUNICÍPIO DE CORTÊS-PE			
CONTRATADA	PAUBRASIL CONSTRUTORA EIRELI EPP	CNPJ	23.198.833-0001-04	
PROCESSO LICITATÓRIO N°:	017/2021	BDI	26,01%	TABELA(S) DE REFERÊNCIA DE PREÇOS SINAPI 01/2021 ORSE JANEIRO/2021-1
MODALIDADE:	PREGÃO ELETRÔNICO N° 05/2021-PMC			

PLANILHA DE MEDIÇÃO

ITENS	N°	CTR	CODIGO	DESCRIÇÃO DO SERVIÇO	UN	DADOS CONTRATUAIS						MEDIÇÃO NO PERÍODO			MEDIÇÃO ACUMULADA			SALDO A MEDIR				
						QUANTIDADES			FINANCEIRO			QTDE	VALOR	%	QTDE	VALOR	%	QTDE	VALOR	%		
						CTR	ADI	SUP	TOTAL	UNITÁRIO	FATOR K										ADITADO	SUPRIMIR
31	S		86931	VASO SANITÁRIO SIFONADO COM CAIXA ACOPLADA LOUÇA BRANCA, INCLUSO ENGATE FLEXÍVEL EM PLÁSTICO BRANCO, 1/2 X 40CM - FORNECIMENTO E INSTALAÇÃO. AF_01/2020	UND	1,00				1,00	375,97	1,0000	-	-	0,00%	-	-	-	1,00	375,97	-	
32	S		86942	LAVATÓRIO LOUÇA BRANCA SUSPENSO, 28,5 X 39CM OU EQUIVALENTE, PADRÃO POPULAR, INCLUSO SIFÃO TIPO GARRAFA EM PVC, VÁLVULA E ENGATE FLEXÍVEL 39CM EM PLÁSTICO E TORNEIRA CROMADA DE MESA, PADRÃO POPULAR - FORNECIMENTO E INSTALAÇÃO. AF_01/2020	UND	1,00				1,00	191,59	1,0000	-	-	0,00%	-	-	-	1,00	191,59	-	
33	S		85503	CAIXA D'ÁGUA EM POLIETILENO, 1000 LITROS, COM ACESSÓRIOS	UND	2,00				2,00	742,58	1,0000	-	-	0,00%	-	-	-	2,00	1.485,12	-	
34	S		102113	BOMBA CENTRÍFUGA, TRIFÁSICA, 1 CV OU 0,99 HP, HM 14 A 40 M, Q 0,6 A 8,4 M3/H - FORNECIMENTO E INSTALAÇÃO. AF_12/2020	UND	2,00				2,00	1.074,96	1,0000	-	-	0,00%	-	-	-	2,00	2.149,92	-	
4.0 PINTURA											7.343,37			0,00%			0,00%		7.343,37		100,00%	
41	S		85485	APLICAÇÃO DE FUNDO SELADOR ACRÍLICO EM PAREDES, UMA DEMÃO. AF_06/2014	M²	386,68					386,65	2,29	1,0000	-	-	0,00%	-	-	-	386,68	885,50	-
42	S		88489	APLICAÇÃO MANUAL DE PINTURA COM TINTA LÁTEX ACRÍLICA EM PAREDES, DUAS DEMÃOS. AF_08/2014	M²	386,68					386,65	11,41	1,0000	-	-	0,00%	-	-	-	386,68	4.412,02	-
43	S		100722	PINTURA COM TINTA ALQUÍDICA DE FUNDO (TIPO ZARCÃO) APLICADA A ROLO OU PINCEL SOBRE SUPERFÍCIES METÁLICAS (EXCETO PERFIL) EXECUTADO EM OBRA (POR DEMÃO). AF_01/2020	M²	40,00					40,03	16,72	1,0000	-	-	0,00%	-	-	-	40,00	668,80	-
44	S		100760	PINTURA COM TINTA ALQUÍDICA DE ACABAMENTO (ESMALTE SINTÉTICO BRILHANTE) APLICADA A ROLO OU PINCEL SOBRE SUPERFÍCIES METÁLICAS (EXCETO PERFIL) EXECUTADO EM OBRA (02 DEMÃOS). AF_01/2020	M²	40,00					40,03	33,00	1,0000	-	-	0,00%	-	-	-	40,00	1.320,00	-
45	S		102219	PINTURA TINTA DE ACABAMENTO (PIGMENTADA) ESMALTE SINTÉTICO ACETINADO EM MADEIRA, 2 DEMÃOS. AF_01/2021	M²	5,04					5,04	11,32	1,0000	-	-	0,00%	-	-	-	5,04	57,05	-
5.0 COBERTA											2.757,98			0,00%			0,00%		2.757,98		100,00%	
51	S		92543	TRAMA DE MADEIRA COMPOSTA POR TERÇAS PARA TELHADOS DE ATÉ 2 ÁGUAS PARA TELHA ONDULADA DE FIBROCIMENTO, METÁLICA, PLÁSTICA OU TERMOACÚSTICA, INCLUSO TRANSPORTE VERTICAL. AF_07/2019	M²	25,95					25,95	13,50	1,0000	-	-	0,00%	-	-	-	25,95	350,33	-

Franciely D. de Almeida
Engenheira Civil
CREA-PE 78195766

PAUBRASIL CONSTRUTORA EIRELI
CNPJ: 23.198.833/0001-04

PREFEITURA MUNICIPAL DE CORTÊS



O.S DATA:	23/08/2021	VALOR LICITADO	R\$ 137.981,91	REPLAN (%)
CONTRATO	015/2021	VALOR CONTRATADO	R\$ 137.900,00	
FATOR K	0,9984	SERVIÇO EXCEDENTE		
DATA DE INÍCIO	28-jun-21	SERVIÇO EXTRA		
PRazo EXECUÇÃO (DD)	120	SERVIÇO SUPRIMIDO		
TERMINO PREVISTO	28-out-21	VALOR TOTAL	R\$ 137.900,00	0,00%
BM - PERÍODO	28/06/21	27/07/21	SALDO CONTRATUAL	R\$ 102.096,97 74,76%
			BM - R\$ MENSAL	R\$ 34.800,83 25,24%
			BM - R\$ ACUMULADO	R\$ 34.800,83 25,24%

OBJETO	CONTRATAÇÃO DE EMPRESA PARA FAZER A MANUTENÇÃO DOS RESERVATÓRIOS D'ÁGUAS, NAS LOCALIDADES ALTO SANTA TEREZINHA E ALTO DO CAMPO, NO MUNICÍPIO DE CORTÊS-PE			
CONTRATADA	PAUBRASIL CONSTRUTORA EIRELI EPP	CNPJ	23.198.833-0001-04	
PROCESSO LICITATÓRIO Nº:	017/2021	BDI	26,01%	TABELA(S) DE REFERÊNCIA DE PREÇOS SINAPI 01/2021 ORSE JANEIRO/2021-1
MODALIDADE:	PREGÃO ELETRÔNICO Nº 08/2021-PMC			

PLANILHA DE MEDIÇÃO

ITENS	Nº	CTR	CODIGO	DESCRIÇÃO DO SERVIÇO	UN	DADOS CONTRATUAIS						MEDIÇÃO NO PERÍODO			MEDIÇÃO ACUMULADA			SALDO A MEDIR						
						QUANTIDADES			FINANCEIRO			QTDE	VALOR	%	QTDE	VALOR	%	QTDE	VALOR	%				
						CTR	ADI	SUP	TOTAL	UNITÁRIO	FATOR K										ADITADO	SUPRIMIR	TOTAL	
5.2	S		84207	TELHAMENTO COM TELHA ONDULADA DE FIBROCIMENTO E = 6 MM. COM RECOBRIMENTO LATERAL DE 14 DE ONDA PARA TELHADO COM INCLINAÇÃO MAIOR QUE 10°, COM ATÉ 2 ÁGUAS, INCLUSO IÇAMENTO. AF_07/2019	M²	25,95				25,95	41,68	1,0000	-	-	1.081,60	-	-	0,00%	-	-	-	25,95	1.081,60	--
5.3	S		86111	FORRO EM RÉGUAS DE PVC, FRISADO, PARA AMBIENTES RESIDENCIAIS, INCLUSIVE ESTRUTURA DE FIXAÇÃO. AF_05/2017_P	M²	25,95				25,95	51,10	1,0000	-	-	1.326,05	-	-	0,00%	-	-	-	25,95	1.326,05	--
6.0 INSTALAÇÕES ELETRICA																								
6.1	S		101877	QUADRO DE DISTRIBUIÇÃO DE ENERGIA EM PVC, DE EMBUTIR, SEM BARRAMENTO, PARA 3 DISJUNTORES - FORNECIMENTO E INSTALAÇÃO. AF_10/2020	UND	1,00				1,00	39,31	1,0000	-	-	39,31	-	-	0,00%	-	-	-	1,00	39,31	--
6.2	S		101893	DISJUNTOR TRIPOLAR TIPO NEMA, CORRENTE NOMINAL DE 10 ATÉ 50A - FORNECIMENTO E INSTALAÇÃO. AF_10/2020	UND	2,00				2,00	86,72	1,0000	-	-	173,44	-	-	0,00%	-	-	-	2,00	173,44	--
6.3	S		91926	CABO DE COBRE FLEXIVEL ISOLADO, 2,5 MM², ANTI-CHAMA 450/750 V, PARA CIRCUITOS TERMINAIS - FORNECIMENTO E INSTALAÇÃO. AF_12/2015	M	100,00				100,00	3,53	1,0000	-	-	353,00	-	-	0,00%	-	-	-	100,00	353,00	--
6.4	S		93128	PONTO DE ILUMINAÇÃO RESIDENCIAL INCLUINDO INTERRUPTOR SIMPLES, CAIXA ELETRICA, ELETRODUTO, CABO, RASGO, QUEBRA E CHUMBAMENTO (EXCLUINDO LUMINÁRIA E LÂMPADA). AF_01/2016	UND	6,00				6,00	108,50	1,0000	-	-	657,00	-	-	0,00%	-	-	-	6,00	657,00	--
6.5	S		10352/ORSE	Luminária tipo spot de embuir com lâmpada led 15w	UND	3,00				3,00	88,25	1,0000	-	-	264,75	-	-	0,00%	-	-	-	3,00	264,75	--
6.6	S		12577/ORSE	Refletor Slim LED 150W de potência, branco Frio, 6500K, Autovolt, marca G-light ou similar - Rev 01	UND	4,00				4,00	471,54	1,0000	-	-	1.886,16	-	-	0,00%	-	-	-	4,00	1.886,16	--
6.7	S		13284/ORSE	Lâmpada led 100w, luz branca 6500K, TLN190 - E40, 120º de ângulo da abertura, marca Glight ou similar	UND	4,00				4,00	249,25	1,0000	-	-	997,00	-	-	0,00%	-	-	-	4,00	997,00	--
7.0 RECUPERAÇÃO DA CALÇADA/ESCALADA																								
7.1	S		94965	CONCRETO FCK = 25MPA, TRAÇO 1:2,3:2,7 (CIMENTO/ AREIA MÉDIA/ BRITA 1) - PREPARO MECÂNICO COM BETONEIRA 400 L. AF_07/2016	M³	16,00				16,00	406,05	1,0000	-	-	6.496,80	-	-	0,00%	-	-	-	16,00	6.496,80	100,00%
8.0 ESQUADRIAS																								

Franciely D. de Almeida
Engenheira Civil
CREA-PE 181957666-2

PAUBRASIL CONSTRUTORA EIRELI
CNPJ: 23.198.833/0001-04

PREFEITURA MUNICIPAL DE CORTÊS



O.S DATA:	23/08/2021	VALOR LICITADO	R\$	137.981,91	REPLAN (%)	
CONTRATO	015/2021	VALOR CONTRATADO	R\$	137.900,00		
FATOR K	0,9994	SERVIÇO EXCEDENTE				
DATA DE INÍCIO	28-Jun-21	SERVIÇO EXTRA				
PRazo EXECUÇÃO (DD)	120	SERVIÇO SUPRIMIDO				
TERMINO PREVISTO	28-out-21	VALOR TOTAL	R\$	137.900,00	0,00%	
BM - PERÍODO	28/06/21	27/07/21	SALDO CONTRATUAL	R\$	103.099,37	74,76%
			BM - R\$ MENSAL	R\$	34.800,63	25,24%
			BM - R\$ ACUMULADO	R\$	34.800,63	25,24%

OBJETO	CONTRATAÇÃO DE EMPRESA PARA FAZER A MANUTENÇÃO DOS RESERVATÓRIOS D'ÁGUAS, NAS LOCALIDADES ALTO SANTA TEREZINHA E ALTO DO CAMPO, NO MUNICÍPIO DE CORTÊS-PE				
CONTRATADA	PAUBRASIL CONSTRUTORA EIRELI EPP	CNPJ	23.198.833-0001-04		
PROCESSO LICITATÓRIO N°:	017/2021	BDI	26,01%	TABELA(S) DE REFERÊNCIA DE PREÇOS	SINAPI 01/2021 ORSE JANEIRO/2021-1
MODALIDADE:	PREGÃO ELETRÔNICO N° 05/2021-PMC				

PLANILHA DE MEDIÇÃO

ITENS	N°	CTR	CODIGO	DESCRIÇÃO DO SERVIÇO	UN	DADOS CONTRATUAIS						MEDIÇÃO NO PERÍODO			MEDIÇÃO ACUMULADA			SALDO A MEDIR					
						QUANTIDADES			FINANCEIRO			QTDE	VALOR	%	QTDE	VALOR	%	QTDE	VALOR	%			
						CTR	ADI	SUP	TOTAL	UNITÁRIO	FATOR K										ADITADO	SUPRIMIR	TOTAL
8.1	S		90843	KIT DE PORTA DE MADEIRA PARA PINTURA, SEMI-GOÇA (LEVE OU MÉDIA) PADRÃO MÉDIO, 80X210CM, ESPESURA DE 3,5CM, ITENS INCLUSOS: DOBRADIÇAS, MONTAGEM E INSTALAÇÃO DO BATENTE, FECHADURA COM EXECUÇÃO DO FURO - CONFINAMENTO E INSTALAÇÃO DE 120000 Janela em madeira mista, tipo ficha, de abrir, cibatentes simples (caixilhos), exclusive ferragens	UND	3,00			3,00	978,70	1,0000	-	-	2.036,10	-	-	0,00%	-	-	-	3,00	2.036,10	-
8.2	S		01759/ORSE	Janela em madeira mista, tipo ficha, de abrir, cibatentes simples (caixilhos), exclusive ferragens	M²	2,00			2,00	211,52	1,0000	-	-	423,04	-	-	0,00%	-	-	-	2,00	423,04	-
8.0 DIVERSOS																							
9.1	S		99855	CORRIMÃO SIMPLES, DIÂMETRO EXTERNO = 1 1/2", EM AÇO GALVANIZADO, AF_04 /2019_P	M	200,55			200,55	77,71	1,0000	-	-	15.584,74	-	-	0,00%	-	-	-	200,55	15.584,74	-
9.2	S		01871/ORSE	Gradil de ferro 1/2"x1/2"espaçamento 10cm-montantes de tubo de aço galv. e 2"espaçamento 3m inclusive assentamento	M²	102,50			102,50	364,90	1,0000	-	-	37.402,25	-	-	0,00%	-	-	-	102,50	37.402,25	-
9.3	S		87249	REVESTIMENTO CERÂMICO PARA PISO COM PLACAS TIPO ESMALTADA EXTRA DE DIMENSÕES 45X45 CM APLICADA EM AMBIENTES DE ÁREA MENOR QUE 5 M2, AF_06/2014	M²	38,05			38,05	48,95	1,0000	-	-	1.862,55	-	-	0,00%	-	-	-	38,05	1.862,55	-
9.4	S		09360/ORSE	IMPERMEABILIZAÇÃO COM APLICAÇÃO DE ARGAMASSA POLIMÉRICA TIPO DENVERTEC 100 OU SIMILAR	M²	90,00			90,00	29,40	1,0000	-	-	2.646,00	-	-	0,00%	-	-	-	90,00	2.646,00	-
TOTALIZAÇÃO =																							
EMPRESA						FISCAL						ENGENHEIRO FISCAL						SECRETÁRIO DE INFRAESTRUTURA					
DE ACORDO						ATESTO						ATESTO						ATESTO					
												Franciely D. de Almeida Engenheira Civil CREA-PE 181957666-3											

PAUBRASIL CONSTRUTORA EIRELI
CNPJ: 23.198.833/0001-04

OBJETO		CONTRATAÇÃO DE EMPRESA PARA FAZER A MANUTENÇÃO DOS RESERVATÓRIOS D'ÁGUAS, NAS LOCALIDADES ALTO SANTA TEREZINHA E ALTO DO CAMPO, NO MUNICÍPIO DE CORTÉS-PE											
MEDIÇÃO - 01													
IT	CODIGO	SERVIÇO	UN	MEDIDAS									
				C	L	H	E	P	QTDE	A	FATOR	TOTAL	
RESERVATÓRIO 01 (ALTO SANTA TEREZINHA)													
1.0 SERVIÇOS PRELIMINARES													
1.1	98524	LIMPEZA MANUAL DE VEGETAÇÃO EM TERRENO COM ENXADA.AF_05/2018	M²								70,00	70,00	
1.2	97644	REMOÇÃO DE PORTAS, DE FORMA MANUAL, SEM REAPROVEITAMENTO. AF_12/2017	M²									-	
1.3	97650	REMOÇÃO DE TRAMA DE MADEIRA PARA COBERTURA, DE FORMA MANUAL, SEM	M²									13,44	
		DEPOSITO		4,20	3,20							13,44	
1.4	97647	REMOÇÃO DE TELHAS, DE FIBROCIMENTO, METÁLICA E CERÂMICA, DE FORMA MANUAL, SEM	M²									13,44	
		DEPOSITO		4,20	3,20							13,44	
2.0 RECUPERAÇÃO DO MURO													
2.1	87477	ALVENARIA DE VEDAÇÃO DE BLOCOS CERÂMICOS FURADOS NA VERTICAL DE 9X19X39CM (ESPESSURA 9CM) DE PAREDES COM ÁREA LÍQUIDA MAIOR OU IGUAL A 6M² SEM VÃOS E ARGAMASSA DE ASSENTAMENTO COM PREPARO EM BETONEIRA. AF_06/2014	M²									94,43	
		ELEVAÇÃO (MURO)		17,70		1,90					33,63		
				16,00		1,90			2,00		60,80		
2.2	87893	CHAPISCO APLICADO EM ALVENARIA (SEM PRESENÇA DE VÃOS) E ESTRUTURAS DE CONCRETO DE FACHADA, COM COLHER DE PEDREIRO. ARGAMASSA TRAÇO 1:3 COM PREPARO MANUAL. AF_06/2014	M²								94,43	2,00	188,86
		MURO											
2.3	87529	MASSA ÚNICA, PARA RECEBIMENTO DE PINTURA, EM ARGAMASSA TRAÇO 1:2:8, PREPARO MECÂNICO COM BETONEIRA 400L, APLICADA MANUALMENTE EM FACES INTERNAS DE PAREDES, ESPESSURA DE 20MM, COM EXECUÇÃO DE TALISCAS. AF_06/2014	M²								94,43	94,43	
		MURO											
3.0 PINTURA													
3.1	88485	APLICAÇÃO DE FUNDO SELADOR ACRÍLICO EM PAREDES, UMA DEMÃO. AF_06/2014	M²									-	
3.2	88489	APLICAÇÃO MANUAL DE PINTURA COM TINTA LÁTEX ACRÍLICA EM PAREDES, DUAS DEMÃOS. AF_06/2014	M²									257,60	
		MURO								257,60	257,60		
3.3	100722	PINTURA COM TINTA ALQUÍDICA DE FUNDO (TIPO ZARCÃO) APLICADA A ROLO OU PINCEL SOBRE SUPERFÍCIES METÁLICAS (EXCETO PERFIL) EXECUTADO EM OBRA (POR DEMÃO). AF_01/2020	M²									200,00	
		TUBULAÇÕES								100,00	100,00		
		ESCADA								100,00	100,00		
3.4	100760	PINTURA COM TINTA ALQUÍDICA DE ACABAMENTO (ESMALTE SINTÉTICO BRILHANTE) APLICADA A ROLO OU PINCEL SOBRE SUPERFÍCIES METÁLICAS (EXCETO PERFIL) EXECUTADO EM OBRA (02 DEMÃOS). AF_01/2020	M²								200,00	200,00	
									200,00	200,00			
3.5	102219	PINTURA TINTA DE ACABAMENTO (PIGMENTADA) ESMALTE SINTÉTICO ACETINADO EM MADEIRA, 2 DEMÃOS. AF_01/2021	M²									3,36	
		DEPOSITO		0,80	2,10				2,00		3,36		
4.0 COBERTA													
4.1	92543	TRAMA DE MADEIRA COMPOSTA POR TERÇAS PARA TELHADOS DE ATÉ 2 ÁGUAS PARA TELHA ONDULADA DE FIBROCIMENTO, METÁLICA, PLÁSTICA OU TERMOACÚSTICA, INCLUSO TRANSPORTE VERTICAL. AF_07/2019	M²									4,03	
		DEPOSITO		4,20	3,20					0,30	4,03		

PAUBRASIL CONSTRUTORA EIRELI
CNPJ: 23.198.833/0001-04

Franciely D. de Almeida
Engenheira Civil
CREA-PE 181957666.3

OBJETO												
CONTRATAÇÃO DE EMPRESA PARA FAZER A MANUTENÇÃO DOS RESERVATÓRIOS D'ÁGUAS, NAS LOCALIDADES ALTO SANTA TEREZINHA E ALTO DO CAMPO, NO MUNICÍPIO DE CORTÊS-PE												
MEDIÇÃO - 01												
IT	CODIGO	SERVIÇO	UN	MEDIDAS								
				C	L	H	E	P	QTDE	A	FATOR	TOTAL
4.2	94207	TELHAMENTO COM TELHA ONDULADA DE FIBROCIMENTO E = 6 MM, COM RECOBRIMENTO LATERAL DE 1/4 DE ONDA PARA TELHADO COM INCLINAÇÃO MAIOR QUE 10°, COM ATÉ 2 ÁGUAS, INCLUSO IÇAMENTO. AF_07/2019	M²									13,44
		DEPOSITO		4,20	3,20							13,44
5.0 INSTALAÇÕES ELETRICA												
5.1	101877	QUADRO DE DISTRIBUIÇÃO DE ENERGIA EM PVC, DE EMBUTIR, SEM BARRAMENTO, PARA 3 DISJUNTORES - FORNECIMENTO E INSTALAÇÃO. AF_10/2020	UND									-
5.2	101893	DISJUNTOR TRIPOLAR TIPO NEMA, CORRENTE NOMINAL DE 10 ATÉ 50A - FORNECIMENTO E INSTALAÇÃO. AF_10/2020	UND									-
5.3	91926	CABO DE COBRE FLEXÍVEL ISOLADO, 2,5 MM², ANTI-CHAMA 450/750 V, PARA CIRCUITOS TERMINAIS - FORNECIMENTO E INSTALAÇÃO. AF_12/2015	M									-
	93128	PONTO DE ILUMINAÇÃO RESIDENCIAL INCLUINDO INTERRUPTOR SIMPLES, CAIXA ELÉTRICA, ELETRODUTO, CABO, RASGO, QUEBRA E CHUMBAMENTO (EXCLUINDO LUMINÁRIA E LÂMPADA), AF_01/2016	UND									3,00
		DEPOSITO E ÁREA EXTERNA								3,00		3,00
5.5	10352/ORS E	Luminária tipo spot de embutir com lâmpada led 15w	UND									1,00
		DEPOSITO								1,00		1,00
5.6	12577/ORS E	Refletor Slim LED 150W de potência, branco Frio, 6500k, Autovolt, marca G-light ou similar - Rev 01	UND									2,00
		ÁREA EXTERNA								2,00		2,00
5.7	13284/ORS E	Lâmpada led 100w, luz branca 6500k, TLN190 - E40, 120º de ângulo de abertura, marca Glight ou similar	UND									-
6.0 RECUPERAÇÃO DA CALÇADA												
6.1	101749	PISO CIMENTADO, TRAÇO 1:3 (CIMENTO E AREIA), ACABAMENTO LISO, ESPESSURA 4,0 CM, PREPARO MECÂNICO DA ARGAMASSA. AF_09/2020	M²									43,40
		CALÇADA		17,70	2,00							35,40
				16,00	0,50							8,00
7.0 ESQUADRIAS												
7.1	90843	KIT DE PORTA DE MADEIRA PARA PINTURA, SEMI-OCA (LEVE OU MÉDIA), PADRÃO MÉDIO, 80X210CM, ESPESSURA DE 3,5CM, ITENS INCLUSOS: DOBRADIÇAS, MONTAGEM E INSTALAÇÃO DO BATENTE, FECHADURA COM EXECUÇÃO DO FURO - FORNECIMENTO E INSTALAÇÃO. AF_12/2019	UND									-
7.2	08900/ORS E	Portão de ferro de abrir com uma folha, com barra quadrada de 1/2" na vertical, uma barra de quadrada de 1/2" na horizontal e quadro com barra de ferro de 1/2", inclusive dobradiças, ferrolhos e chumbadores com parafusos	M²									1,80
		ENTRADA			1,00	1,80						1,80
8.0 DIVERSOS												
8.1	98504	PLANTIO DE GRAMA EM PLACAS. AF_05/2018	M²									-
RESERVATÓRIO 02 (ALTO SANTA TEREZINHA)												
1.0 SERVIÇOS PRELIMINARES												
1.1	98524	LIMPEZA MANUAL DE VEGETAÇÃO EM TERRENO COM ENXADA. AF_05/2018	M²									6,00
		ÁREA EXTERNA		3,00	2,00							6,00
1.2	97644	REMOÇÃO DE PORTAS, DE FORMA MANUAL, SEM REAPROVEITAMENTO. AF_12/2017	M²								1,00	1,00
		DEPOSITO										1,00
1.3	97650	REMOÇÃO DE TRAMA DE MADEIRA PARA COBERTURA, DE FORMA MANUAL, SEM REAPROVEITAMENTO. AF_12/2017	M²									-
1.4	97647	REMOÇÃO DE TELHAS, DE FIBROCIMENTO, METÁLICA E CERÂMICA, DE FORMA MANUAL, SEM REAPROVEITAMENTO. AF_12/2017	M²									10,26
		DEPOSITO		5,70	1,80							10,26
1.5	97631	DEMOLIÇÃO DE ARGAMASSAS, DE FORMA MANUAL, SEM REAPROVEITAMENTO. AF_12/2017	M²									45,60

PAUBRASIL CONSTRUTORA EIRELI
CNPJ: 23.198.833/0001-04

Franciely D. de Almeida
Engenheira Civil
CREA/PE 181957666-3
MEMÓRIA - MEDIÇÃO 1 - FL: 2/7

OBJETO												
CONTRATAÇÃO DE EMPRESA PARA FAZER A MANUTENÇÃO DOS RESERVATÓRIOS D'ÁGUAS, NAS LOCALIDADES ALTO SANTA TEREZINHA E ALTO DO CAMPO, NO MUNICÍPIO DE CORTÉS-PE												
MEDIÇÃO - 01												
IT	CODIGO	SERVIÇO	UN	MEDIDAS								
				C	L	H	E	P	QTDE	A	FATOR	TOTAL
		DEPOSITO		5,70		4,00				2,00		45,60
1.6	97645	REMOÇÃO DE JANELAS, DE FORMA MANUAL, SEM REAPROVEITAMENTO. AF_12/2017	M²									0,48
		DEPOSITO			0,60	0,80						0,48
2.0 CONSTRUÇÃO DO WC												
2.1	93358	ESCAVAÇÃO MANUAL DE VALA COM PROFUNDIDADE MENOR OU IGUAL A 1,30 M. AF_03/2016	M³									0,45
		WC		2,50	0,30	0,30				2,00		0,45
2.2	95241	LASTRO DE CONCRETO MAGRO, APLICADO EM PISOS OU RADIERS, ESPESSURA DE 5 CM. AF_07/2016	M²									1,20
		WC		1,00	0,30					4,00		1,20
2.3	87477	ALVENARIA DE VEDAÇÃO DE BLOCOS CERÂMICOS FURADOS NA VERTICAL DE 9X19X39CM (ESPESSURA 9CM) DE PAREDES COM ÁREA LÍQUIDA MAIOR OU IGUAL A 6M² SEM VÃOS E ARGAMASSA DE ASSENTAMENTO COM PREPARO EM BETONEIRA. AF_06/2014	M²									14,10
		EMBASSAMENTO (WC)			1,00	0,40					2,00	0,80
					1,50	0,40					2,00	1,20
		ELEVAÇÃO (WC)			1,00	2,30					2,00	4,60
					1,50	2,50					2,00	7,50
2.4	87893	CHAPISCO APLICADO EM ALVENARIA (SEM PRESENÇA DE VÃOS) E ESTRUTURAS DE CONCRETO DE FACHADA, COM COLHER DE PEDREIRO. ARGAMASSA TRAÇO 1:3 COM PREPARO MANUAL. AF_06/2014	M²									28,20
		WC								2,00	14,10	28,20
2.5	87529	MASSA ÚNICA, PARA RECEBIMENTO DE PINTURA, EM ARGAMASSA TRAÇO 1:2:8, PREPARO MECÂNICO COM BETONEIRA 400L, APLICADA MANUALMENTE EM FACES INTERNAS DE PAREDES, ESPESSURA DE 20MM, COM EXECUÇÃO DE TALISCAS. AF_06/2014	M²									73,80
		WC								2,00	14,10	28,20
		DEPOSITO									45,60	45,60
3.0 PINTURA												
3.1	88485	APLICAÇÃO DE FUNDO SELADOR ACRÍLICO EM PAREDES, UMA DEMÃO. AF_06/2014	M2									-
3.2	88489	APLICAÇÃO MANUAL DE PINTURA COM TINTA LÁTEX ACRÍLICA EM PAREDES, DUAS DEMÃOS. AF_06/2014	M²									73,80
		WC/DEPOSITO								73,80		73,80
3.3	100722	PINTURA COM TINTA ALQUÍDICA DE FUNDO (TIPO ZARCÃO) APLICADA A ROLO OU PINCEL SOBRE SUPERFÍCIES METÁLICAS (EXCETO PERFIL) EXECUTADO EM OBRA (POR DEMÃO). AF_01/2020	M²									20,00
		DEPOSITO								20,00		20,00
3.4	100760	PINTURA COM TINTA ALQUÍDICA DE ACABAMENTO (ESMALTE SINTÉTICO BRILHANTE) APLICADA A ROLO OU PINCEL SOBRE SUPERFÍCIES METÁLICAS (EXCETO PERFIL) EXECUTADO EM OBRA (02 DEMÃOS). AF_01/2020	M²									20,00
		DEPOSITO								20,00		20,00
3.5	102219	PINTURA TINTA DE ACABAMENTO (PIGMENTADA) ESMALTE SINTÉTICO ACETINADO EM MADEIRA, 2 DEMÃOS. AF_01/2021	M²									
		DEPOSITO			0,80	2,10				2,00		3,36
4.0 COBERTA												
4.1	92543	TRAMA DE MADEIRA COMPOSTA POR TERÇAS PARA TELHADOS DE ATÉ 2 ÁGUAS PARA TELHA ONDULADA DE FIBROCIMENTO, METÁLICA, PLÁSTICA OU TERMOACÚSTICA, INCLUSO TRANSPORTE VERTICAL. AF_07/2019	M²									1,50
		WC		1,00	1,50							1,50

PAUBRASIL CONSTRUTORA EIRELI
CNPJ: 23.198.833/0001-04

Franciely D. de Almeida
Engenheira Civil
CREA/PE 181957666-3

OBJETO												
CONTRATAÇÃO DE EMPRESA PARA FAZER A MANUTENÇÃO DOS RESERVATÓRIOS D'ÁGUAS, NAS LOCALIDADES ALTO SANTA TEREZINHA E ALTO DO CAMPO, NO MUNICÍPIO DE CORTÉS-PE												
MEDIÇÃO - 01												
IT	CODIGO	SERVIÇO	UN	MEDIDAS								TOTAL
				C	L	H	E	P	QTDE	A	FATOR	
4.2	94207	TELHAMENTO COM TELHA ONDULADA DE FIBROCIMENTO E = 6 MM, COM RECOBRIMENTO LATERAL DE 1/4 DE ONDA PARA TELHADO COM INCLINAÇÃO MAIOR QUE 10°, COM ATÉ 2 ÁGUAS, INCLUSO IÇAMENTO. AF_07/2019	M²									1,50
		WC		1,00	1,50							1,50
4.3	96111	FORRO EM RÉGUAS DE PVC, FRISADO, PARA AMBIENTES RESIDENCIAIS, INCLUSIVE ESTRUTURA DE FIXAÇÃO. AF_05/2017_P	M²									11,76
		DEPOSITO/WC								11,76		11,76
5.0 INSTALAÇÕES ELETRICA												
5.1	101877	QUADRO DE DISTRIBUIÇÃO DE ENERGIA EM PVC, DE EMBUTIR, SEM BARRAMENTO, PARA 3 DISJUNTORES - FORNECIMENTO E INSTALAÇÃO. AF_10/2020	UND									-
5.2	101893	DISJUNTOR TRIPOLAR TIPO NEMA, CORRENTE NOMINAL DE 10 ATÉ 50A - FORNECIMENTO E INSTALAÇÃO. AF_10/2020	UND									-
5.3	91926	CABO DE COBRE FLEXÍVEL ISOLADO, 2,5 MM², ANTI-CHAMA 450/750 V, PARA CIRCUITOS TERMINAIS - FORNECIMENTO E INSTALAÇÃO. AF_12/2015	M									-
5.4	93128	PONTO DE ILUMINAÇÃO RESIDENCIAL INCLUINDO INTERRUPTOR SIMPLES, CAIXA ELÉTRICA, ELETRODUTO, CABO, RASGO, QUEBRA E CHUMBAMENTO (EXCLUINDO LUMINÁRIA E LÂMPADA). AF_01/2016	UND									2,00
		WC/ÁREA EXTERNA								2,00		2,00
5.5	10352/ORS E	Luminária tipo spot de embutir com lâmpada led 15w	UND									2,00
		WC/DEPOSITO								2,00		2,00
5.6	12577/ORS E	Refletor Slim LED 150W de potência, branco Frio, 6500k, Autovolt, marca G-light ou similar - Rev 01	UND									1,00
		ÁREA EXTERNA								1,00		1,00
5.7	13284/ORS E	Lâmpada led 100w, luz branca 6500k, TLN190 - E40, 120º de ângulo de abertura, marca Glight ou similar	UND									-
6.0 RECUPERAÇÃO DA CALÇADA/ESCALADA												
6.1	94965	CONCRETO FCK = 25MPA, TRAÇO 1:2,3:2,7 (CIMENTO/ AREIA MÉDIA/ BRITA 1) - PREPARO MECÂNICO COM BETONEIRA 400 L. AF_07/2016	M³									2,50
		CALÇADA/ESCALADA					0,05			50,00		2,50
7.0 ESQUADRIAS												
7.1	90843	KIT DE PORTA DE MADEIRA PARA PINTURA, SEMI-OCA (LEVE OU MÉDIA), PADRÃO MÉDIO, 80X210CM, ESPESSURA DE 3,5CM. ITENS INCLUSOS: DOBRADIÇAS, MONTAGEM E INSTALAÇÃO DO BATENTE, FECHADURA COM EXECUÇÃO DO FURO - FORNECIMENTO E INSTALAÇÃO. AF_12/2019	UND									-
7.2	01759/ORS E	Janela em madeira mista, tipo ficha, de abrir, c/batentes simples (caixilhos), exclusivas ferragens	M²									0,48
		DEPOSITO			0,60	0,80						0,48
8.0 INSTALAÇÕES HIDRÁULICA												
8.1	86931	VASO SANITÁRIO SIFONADO COM CAIXA ACOPLADA LOUÇA BRANCA, INCLUSO ENGATE FLEXÍVEL EM PLÁSTICO BRANCO, 1/2 X 40CM - FORNECIMENTO E INSTALAÇÃO. AF_01/2020	UND									-
8.2	86942	LAVATÓRIO LOUÇA BRANCA SUSPENSO, 29,5 X 39CM OU EQUIVALENTE, PADRÃO POPULAR, INCLUSO SIFÃO TIPO GARRAFA EM PVC, VÁLVULA E ENGATE FLEXÍVEL 30CM EM PLÁSTICO E TORNEIRA CROMADA DE MESA, PADRÃO POPULAR - FORNECIMENTO E INSTALAÇÃO. AF_01/2020	UND									-
9.0 DIVERSOS												
9.1	99855	CORRIMÃO SIMPLES, DIÂMETRO EXTERNO = 1 1/2", EM AÇO GALVANIZADO. AF_04 /2019_P	M									-
9.2	87249	REVESTIMENTO CERÂMICO PARA PISO COM PLACAS TIPO ESMALTADA EXTRA DE DIMENSÕES 45X45 CM APLICADA EM AMBIENTES DE ÁREA MENOR QUE 5 M2. AF_06/2014	M²									38,86
		WC (PISO/PAREDES)		1,00	1,50							1,50

Franciely D. de Almeida
Engenheira Civil
CREA-PE 18.957666-3

PAUBRASIL CONSTRUTORA EIRELI
CNPJ: 23.198.833/0001-04

OBJETO		CONTRATAÇÃO DE EMPRESA PARA FAZER A MANUTENÇÃO DOS RESERVATÓRIOS D'ÁGUAS, NAS LOCALIDADES ALTO SANTA TEREZINHA E ALTO DO CAMPO, NO MUNICÍPIO DE CORTÉS-PE										
MEDIÇÃO - 01												
IT	CODIGO	SERVIÇO	UN	MEDIDAS								TOTAL
				C	L	H	E	P	QTDE	A	FATOR	
				1,00		2,30				2,00		4,60
				1,50		2,50				2,00		7,50
		DEPOSITO (PISO/PAREDE)		5,70	1,80							10,26
				5,70		2,00						11,40
				1,80		2,00						3,60
RESERVATÓRIO 03 (ALTO DO CAMPO)												
1.0 SERVIÇOS PRELIMINARES												
1.1	98524	LIMPEZA MANUAL DE VEGETAÇÃO EM TERRENO COM ENXADA.AF_05/2018	M²									-
1.2	97644	REMOÇÃO DE PORTAS, DE FORMA MANUAL, SEM REAPROVEITAMENTO. AF_12/2017	M²									-
1.3	97650	REMOÇÃO DE TRAMA DE MADEIRA PARA COBERTURA, DE FORMA MANUAL, SEM REAPROVEITAMENTO. AF_12/2017	M²									-
1.4	97647	REMOÇÃO DE TELHAS, DE FIBROCIMENTO, METÁLICA E CERÂMICA, DE FORMA MANUAL, SEM REAPROVEITAMENTO. AF_12/2017	M²									-
1.5	97631	DEMOLIÇÃO DE ARGAMASSAS, DE FORMA MANUAL, SEM REAPROVEITAMENTO. AF_12/2017	M²									-
	97645	REMOÇÃO DE JANELAS, DE FORMA MANUAL, SEM REAPROVEITAMENTO. AF_12/2017	M²									-
2.0 CONSTRUÇÃO DO WC												
2.1	93358	ESCAVAÇÃO MANUAL DE VALA COM PROFUNDIDADE MENOR OU IGUAL A 1,30 M. AF_03/2016	M³									-
2.2	95241	LASTRO DE CONCRETO MAGRO, APLICADO EM PISOS OU RADIERS, ESPESSURA DE 5 CM. AF_07/2016	M²									-
2.3	87477	ALVENARIA DE VEDAÇÃO DE BLOCOS CERÂMICOS FURADOS NA VERTICAL DE 9X19X39CM (ESPESSURA 9CM) DE PAREDES COM ÁREA LÍQUIDA MAIOR OU IGUAL A 6M² SEM VÃOS E ARGAMASSA DE ASSENTAMENTO COM PREPARO EM BETONEIRA. AF_06/2014	M²									-
2.4	87893	CHAPISCO APLICADO EM ALVENARIA (SEM PRESENÇA DE VÃOS) E ESTRUTURAS DE CONCRETO DE FACHADA, COM COLHER DE PEDREIRO. ARGAMASSA TRAÇO 1:3 COM PREPARO MANUAL. AF_06/2014	M²									-
2.5	87529	MASSA ÚNICA, PARA RECEBIMENTO DE PINTURA, EM ARGAMASSA TRAÇO 1:2:8, PREPARO MECÂNICO COM BETONEIRA 400L, APLICADA MANUALMENTE EM FACES INTERNAS DE PAREDES, ESPESSURA DE 20MM, COM EXECUÇÃO DE TALISCAS. AF_06/2014	M²									-
3.0 INSTALAÇÕES HIDROSSANITÁRIA												
3.1	86931	VASO SANITÁRIO SIFONADO COM CAIXA ACOPLADA LOUÇA BRANCA, INCLUSO ENGATE FLEXÍVEL EM PLÁSTICO BRANCO, 1/2 X 40CM - FORNECIMENTO E INSTALAÇÃO. AF_01/2020	UND									-
3.2	86942	LAVATÓRIO LOUÇA BRANCA SUSPENSO, 29,5 X 39CM OU EQUIVALENTE, PADRÃO POPULAR, INCLUSO SIFÃO TIPO GARRAFA EM PVC, VÁLVULA E ENGATE FLEXÍVEL 30CM EM PLÁSTICO E TORNEIRA CROMADA DE MESA, PADRÃO POPULAR - FORNECIMENTO E INSTALAÇÃO. AF_01/2020	UND									-
3.3	88503	CAIXA D'ÁGUA EM POLIETILENO, 1000 LITROS, COM ACESSÓRIOS	UND									-
3.4	102113	BOMBA CENTRÍFUGA, TRIFÁSICA, 1 CV OU 0,99 HP, HM 14 A 40 M, Q 0,6 A 8,4 M³/H - FORNECIMENTO E INSTALAÇÃO. AF_12/2020	UND									-
4.0 PINTURA												
4.1	88485	APLICAÇÃO DE FUNDO SELADOR ACRÍLICO EM PAREDES, UMA DEMÃO. AF_06/2014	M²									-
4.2	88483	APLICAÇÃO MANUAL DE PINTURA COM TINTA LÁTEX ACRÍLICA EM PAREDES, DUAS DEMÃOS. AF_06/2014	M²									-

Franciely D. de Almeida
Engenheira Civil
CREA-PE 181957666-3

PAUBRASIL CONSTRUTORA EIRELI
CNPJ: 23.198.833/0001-04

OBJETO		CONTRATAÇÃO DE EMPRESA PARA FAZER A MANUTENÇÃO DOS RESERVATÓRIOS D'ÁGUAS, NAS LOCALIDADES ALTO SANTA TEREZINHA E ALTO DO CAMPO, NO MUNICÍPIO DE CORTÊS-PE											
MEDIÇÃO - 01													
IT	CODIGO	SERVIÇO	UN	MEDIDAS									TOTAL
				C	L	H	E	P	QTDE	A	FATOR		
4.3	100722	PINTURA COM TINTA ALQUÍDICA DE FUNDO (TIPO ZARCÃO) APLICADA A ROLO OU PINCEL SOBRE SUPERFÍCIES METÁLICAS (EXCETO PERFIL) EXECUTADO EM OBRA (POR DEMÃO), AF_01/2020	M²									-	
4.4	100760	PINTURA COM TINTA ALQUÍDICA DE ACABAMENTO (ESMALTE SINTÉTICO BRILHANTE) APLICADA A ROLO OU PINCEL SOBRE SUPERFÍCIES METÁLICAS (EXCETO PERFIL) EXECUTADO EM OBRA (02 DEMÃOS). AF_01/2020	M²									-	
4.5	102219	PINTURA TINTA DE ACABAMENTO (PIGMENTADA) ESMALTE SINTÉTICO ACETINADO EM MADEIRA, 2 DEMÃOS. AF_01/2021	M²									-	
5.0 COBERTA													
5.1	92543	TRAMA DE MADEIRA COMPOSTA POR TERÇAS PARA TELHADOS DE ATÉ 2 ÁGUAS PARA TELHA ONDULADA DE FIBROCIMENTO, METÁLICA, PLÁSTICA OU TERMOACÚSTICA, INCLUSO TRANSPORTE VERTICAL. AF_07/2019	M²									-	
5.2	94207	TELHAMENTO COM TELHA ONDULADA DE FIBROCIMENTO E = 6 MM, COM RECOBRIMENTO LATERAL DE 1/4 DE ONDA PARA TELHADO COM INCLINAÇÃO MAIOR QUE 10°, COM ATÉ 2 ÁGUAS, INCLUSO IÇAMENTO. AF_07/2019	M²									-	
5.3	96111	FORRO EM RÉGUAS DE PVC, FRISADO, PARA AMBIENTES RESIDENCIAIS, INCLUSIVE ESTRUTURA DE FIXAÇÃO. AF_05/2017_P	M²									-	
6.0 INSTALAÇÕES ELETRICA													
6.1	101877	QUADRO DE DISTRIBUIÇÃO DE ENERGIA EM PVC, DE EMBUTIR, SEM BARRAMENTO, PARA 3 DISJUNTORES - FORNECIMENTO E INSTALAÇÃO. AF_10/2020	UND									-	
6.2	101893	DISJUNTOR TRIPOLAR TIPO NEMA, CORRENTE NOMINAL DE 10 ATÉ 50A - FORNECIMENTO E INSTALAÇÃO. AF_10/2020	UND									-	
6.3	91926	CABO DE COBRE FLEXÍVEL ISOLADO, 2,5 MM², ANTI-CHAMA 450/750 V, PARA CIRCUITOS TERMINAIS - FORNECIMENTO E INSTALAÇÃO. AF_12/2015	M									-	
6.4	93128	PONTO DE ILUMINAÇÃO RESIDENCIAL INCLUINDO INTERRUPTOR SIMPLES, CAIXA ELÉTRICA, ELETRODUTO, CABO, RASGO, QUEBRA E CHUMBAMENTO (EXCLUINDO LUMINÁRIA E LÂMPADA). AF_01/2016	UND									-	
6.5	10352/ORS E	Luminária tipo spot de embutir com lâmpada led 15w	UND									-	
6.6	12577/ORS E	Refletor Sím LED 150W de potência, branco Frio, 6500k, Autovoil, marca G-light ou similar - Rev 01	UND									-	
6.7	13284/ORS E	Lâmpada led 100w, luz branca 6500k, TLN190 - E40, 120° de ângulo de abertura, marca Glight ou similar	UND									-	
7.0 RECUPERAÇÃO DA CALÇADA/ESCADA													
7.1	94965	CONCRETO FCK = 25MPA, TRAÇO 1:2,3:2,7 (CIMENTO/ AREIA MÉDIA/ BRITA 1) - PREPARO MECÂNICO COM BETONEIRA 400 L. AF_07/2016	M³									-	
8.0 ESQUADRIAS													
8.1	90843	KIT DE PORTA DE MADEIRA PARA PINTURA, SEMI-OCA (LEVE OU MÉDIA), PADRÃO MÉDIO, 80X210CM, ESPESSURA DE 3,5CM, ITENS INCLUSOS: DOBRADIÇAS, MONTAGEM E INSTALAÇÃO DO BATENTE, FECHADURA COM EXECUÇÃO DO FURO - FORNECIMENTO E INSTALAÇÃO. AF_12/2019	UND									-	
8.2	01759/ORS E	Janela em madeira mista, tipo ficha, de abrir, c/batentes simples (caixilhos), exclusive ferragens	M²									-	
9.0 DIVERSOS													
9.1	99855	CORRIMÃO SIMPLES, DIÂMETRO EXTERNO = 1 1/2", EM AÇO GALVANIZADO. AF_04 /2019_P	M									-	
9.2	01871/ORS E	Gradil de ferro 1/2"x1/2" espaçamento 10cm-montantes de tubo de aço galv. ø 2" espaçamento 3m inclusive assentamento	M²									-	

Franciely D. de Almeida
Engenheira Civil
CREA-PE 181957666-3

PAUBRASIL CONSTRUTORA EIRELI
CNPJ: 23.198.833/0001-04

OBJETO												
CONTRATAÇÃO DE EMPRESA PARA FAZER A MANUTENÇÃO DOS RESERVATÓRIOS D'ÁGUAS, NAS LOCALIDADES ALTO SANTA TEREZINHA E ALTO DO CAMPO, NO MUNICÍPIO DE CORTÉS-PE												
MEDIÇÃO - 01												
IT	CODIGO	SERVIÇO	UN	MEDIDAS								
				C	L	H	E	P	QTDE	A	FATOR	TOTAL
9.3	87249	REVESTIMENTO CERÂMICO PARA PISO COM PLACAS TIPO ESMALTADA EXTRA DE DIMENSÕES 45X45 CM APLICADA EM AMBIENTES DE ÁREA MENOR QUE 5 M2. AF_06/2014	M²									-
9.4	93563/ORS E	IMPERMEABILIZAÇÃO COM APLICAÇÃO DE ARGAMASSA POLIMÉRICA TIPO DENVERTEC 100 OU SIMILAR	M²									-

Franciely D. de Almeida
 Engenheira Civil
 CREA-PE 181957666-3

 PAUBRASIL CONSTRUTORA EIRELI
 CNPJ: 23.198.833/0001-04

PREFEITURA MUNICIPAL DE CORTÊS



SECRETARIA DE OBRAS E INFRAESTRUTURA

OBJETO

CONTRATAÇÃO DE EMPRESA PARA FAZER A MANUTENÇÃO DOS RESERVATÓRIO DE D'ÁGUA, NAS LOCALIDADES ALTO SANTA TEREZINHA E ALTO DO CAMPO, NO MUNICÍPIO DE CORTÊS-PE.

RELATÓRIO FOTOGRÁFICO

RESERVATÓRIO 01 (ALTO SANTA TEREZINHA)

ANTES



DEPOIS



ANTES



DEPOIS

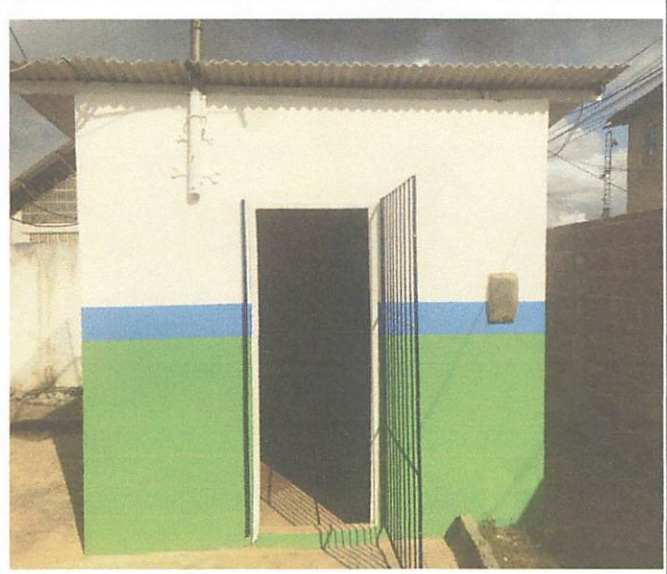

Franciely D. de Almeida
Engenheira Civil
CREA-PE 181957666-3

PAUBRASIL CONSTRUTORA EIRELI
CNPJ: 23.198.833/0001-04

DEPOIS



DEPOIS



ANTES

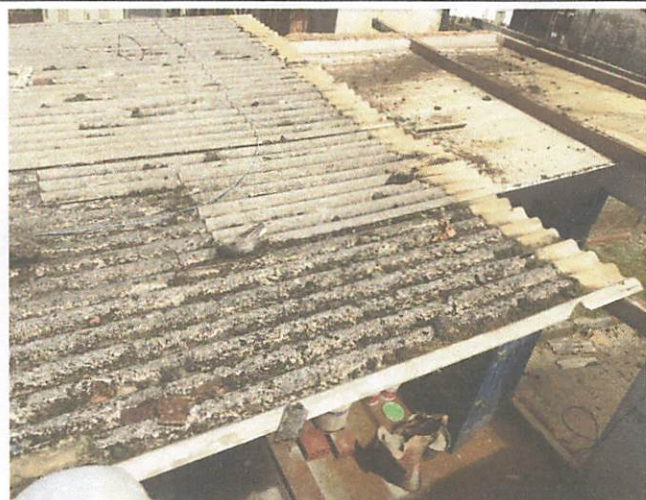

DEPOIS



ANTES



DEPOIS



Franciely D. de Almeida
Engenheira Civil
CREA-PE 181957666-3

PAUBRASIL CONSTRUTORA EIRELI
CNPJ: 23.198.833/0001-04

PREFEITURA MUNICIPAL DE CORTÊS



SECRETARIA DE OBRAS E INFRAESTRUTURA

OBJETO

CONTRATAÇÃO DE EMPRESA PARA FAZER A MANUTENÇÃO DOS RESERVATÓRIO DE D'ÁGUA, NAS LOCALIDADES ALTO SANTA TEREZINHA E ALTO DO CAMPO, NO MUNICÍPIO DE CORTÊS-PE.

RELATÓRIO FOTOGRÁFICO

RESERVATÓRIO 01 (ALTO SANTA TEREZINHA)

ANTES



DEPOIS



ANTES



DEPOIS



Franciely D. de Almeida
Engenheira Civil
CREA-PE 181957666-3

PAUBRASIL CONSTRUTORA EIRELI
CNPJ: 23.198.833/0001-04

ANTES



DURANTE

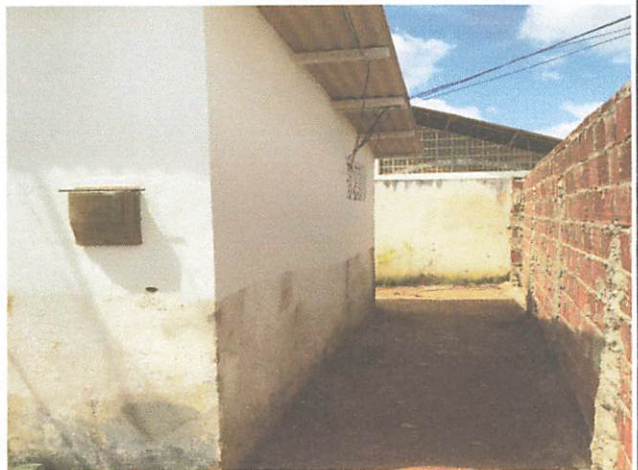

DEPOIS

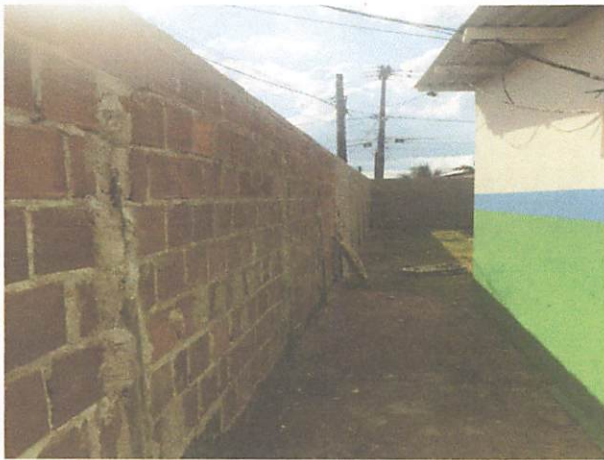

ANTES

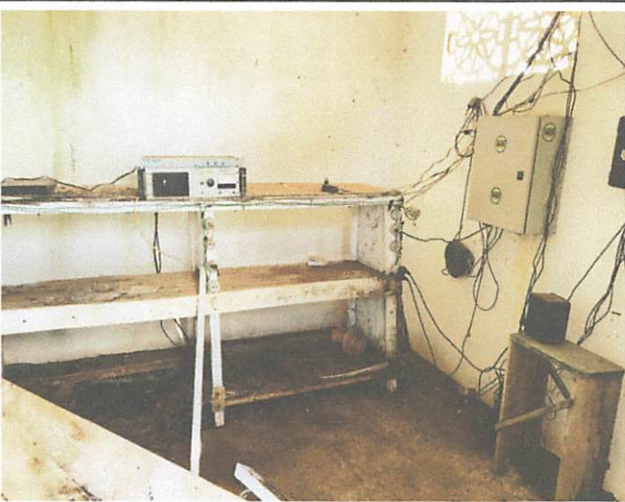

DEPOIS



Franciely D. de Almeida
Engenheira Civil
CREA-PE 181957666-3

PAUBRASIL CONSTRUTORA EIRELI
CNPJ: 23.198.833/0001-04

PREFEITURA MUNICIPAL DE CORTÊS



SECRETARIA DE OBRAS E INFRAESTRUTURA

OBJETO

CONTRATAÇÃO DE EMPRESA PARA FAZER A MANUTENÇÃO DOS RESERVATÓRIO DE D'ÁGUA, NAS LOCALIDADES ALTO SANTA TEREZINHA E ALTO DO CAMPO, NO MUNICÍPIO DE CORTÊS-PE.

RELATÓRIO FOTOGRÁFICO

RESERVATÓRIO 01 (ALTO SANTA TEREZINHA)

ANTES



DEPOIS



ANTES



DEPOIS



Franciely D. de Almeida
Engenheira Civil
CREA-PE 181957666-3

PAUBRASIL CONSTRUTORA EIRELI
CNPJ: 23.198.833/0001-04

ANTES



DEPOIS



ANTES



DEPOIS



DURANTE E DEPOIS



Franciely D. de Almeida
Engenheira Civil
CREA-PE 181957666-3

PAUBRASIL CONSTRUTORA EIRELI
CNPJ: 23.198.833/0001-04

PREFEITURA MUNICIPAL DE CORTÊS



SECRETARIA DE OBRAS E INFRAESTRUTURA

OBJETO

CONTRATAÇÃO DE EMPRESA PARA FAZER A MANUTENÇÃO DOS RESERVATÓRIO DE D'ÁGUA, NAS LOCALIDADES ALTO SANTA TEREZINHA E ALTO DO CAMPO, NO MUNICÍPIO DE CORTÊS-PE.

RELATÓRIO FOTOGRÁFICO

RESERVATÓRIO 01 (ALTO SANTA TEREZINHA)

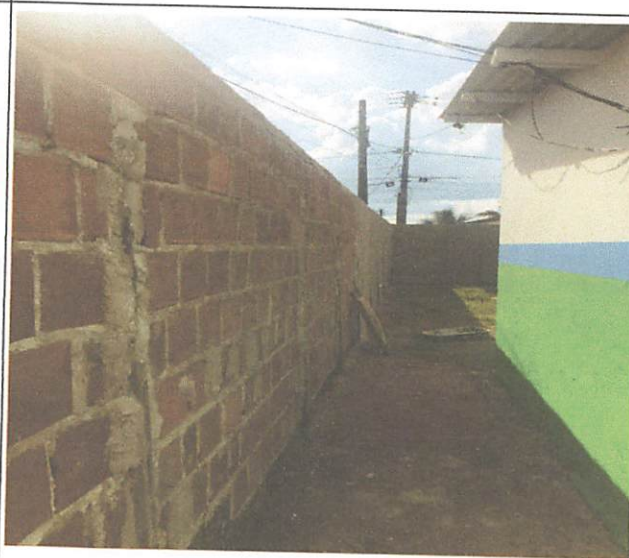
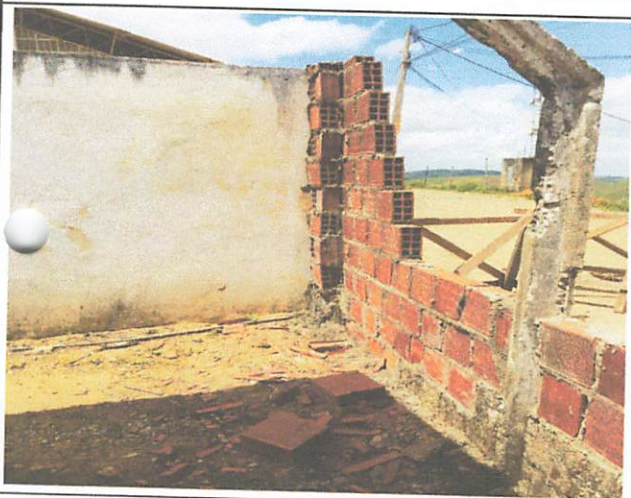

Franciely D. de Almeida
Engenheira Civil
CREA-PE 181957666-3

PAUBRASIL CONSTRUTORA EIRELI
CNPJ: 23.198.833/0001-04



Franciely D. de Almeida
Engenheira Civil
CREA-PE 181957666-3

PAUBRASIL CONSTRUTORA EIRELI
CNPJ: 23.198.833/0001-04

PREFEITURA MUNICIPAL DE CORTÊS



SECRETARIA DE OBRAS E INFRAESTRUTURA

OBJETO

CONTRATAÇÃO DE EMPRESA PARA FAZER A MANUTENÇÃO DOS RESERVATÓRIO DE D'ÁGUA, NAS LOCALIDADES ALTO SANTA TEREZINHA E ALTO DO CAMPO, NO MUNICÍPIO DE CORTÊS-PE.

RELATÓRIO FOTOGRÁFICO

RESERVATÓRIO 01 (ALTO SANTA TEREZINHA)

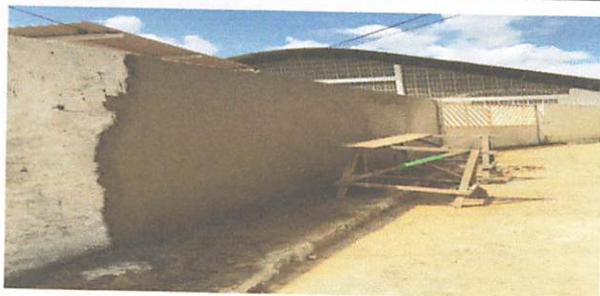

Franciely D. de Almeida
Engenheira Civil
CREA-PE 181957666-3

PAUBRASIL CONSTRUTORA EIRELI
CNPJ: 23.198.893/0001-04

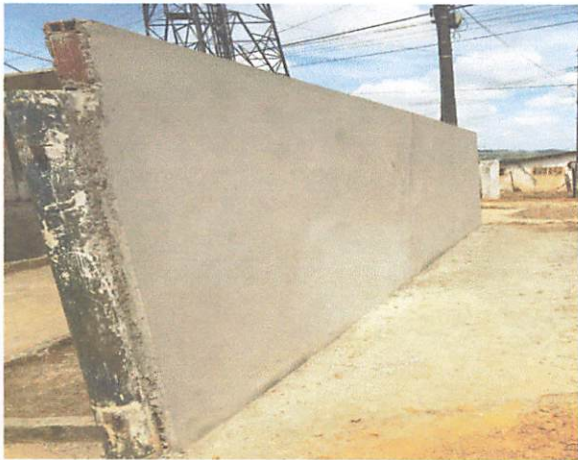

Franciely D de Almeida
Engenheira Civil
CREA-PE 181957666-3

PAUBRASIL CONSTRUTORA EIRELI
CNPJ: 23.198.833/0001-04

PREFEITURA MUNICIPAL DE CORTÊS



SECRETARIA DE OBRAS E INFRAESTRUTURA

OBJETO

CONTRATAÇÃO DE EMPRESA PARA FAZER A MANUTENÇÃO DOS RESERVATÓRIO DE D'ÁGUA, NAS LOCALIDADES ALTO SANTA TEREZINHA E ALTO DO CAMPO, NO MUNICÍPIO DE CORTÊS-PE.

RELATÓRIO FOTOGRÁFICO

RESERVATÓRIO 01 (ALTO SANTA TEREZINHA)



Franciely D. de Almeida
Engenheira Civil
CREA-PE 181957666-3

PAUBRASIL CONSTRUTORA EIRELI
CNPJ: 23.198.833/0001-04



Franciely D. de Almeida
Engenheira Civil
CREA-PE 181957666-3

PAUBRASIL CONSTRUTORA EIS
CNPJ: 23.198.891/0001

PREFEITURA MUNICIPAL DE CORTÊS



SECRETARIA DE OBRAS E INFRAESTRUTURA

OBJETO

CONTRATAÇÃO DE EMPRESA PARA FAZER A MANUTENÇÃO DOS RESERVATÓRIO DE D'ÁGUA, NAS LOCALIDADES ALTO SANTA TEREZINHA E ALTO DO CAMPO, NO MUNICÍPIO DE CORTÊS-PE.

RELATÓRIO FOTOGRÁFICO

RESERVATÓRIO 01 (ALTO SANTA TEREZINHA)



Franciely D. de Almeida
Engenheira Civil
CREA-PE 181957666-3

PAUBRASIL CONSTRUTORA EIRELI
CNPJ: 23.198.833/0001-04



Franciely *[Signature]* de Almeida
Engenheira Civil
CREA-PE 181957666-3

[Signature]
PAUBRASIL CONSTRUTORA EIRELI
CNPJ: 23.198.833/0001-04

PREFEITURA MUNICIPAL DE CORTÊS



SECRETARIA DE OBRAS E INFRAESTRUTURA

OBJETO

CONTRATAÇÃO DE EMPRESA PARA FAZER A MANUTENÇÃO DOS RESERVATÓRIO DE D'ÁGUA, NAS LOCALIDADES ALTO SANTA TEREZINHA E ALTO DO CAMPO, NO MUNICÍPIO DE CORTÊS-PE.

RELATÓRIO FOTOGRÁFICO

RESERVATÓRIO 01 (ALTO SANTA TEREZINHA)



Franciely D. de Almeida
Engenheira Civil
CREA-PE 181957666-3

PAUBRASIL CONSTRUTORA EIRELI
CNPJ: 23.199.833/0001-04

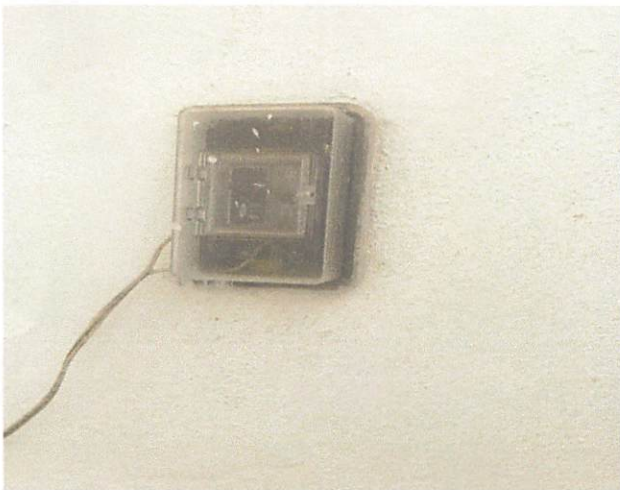
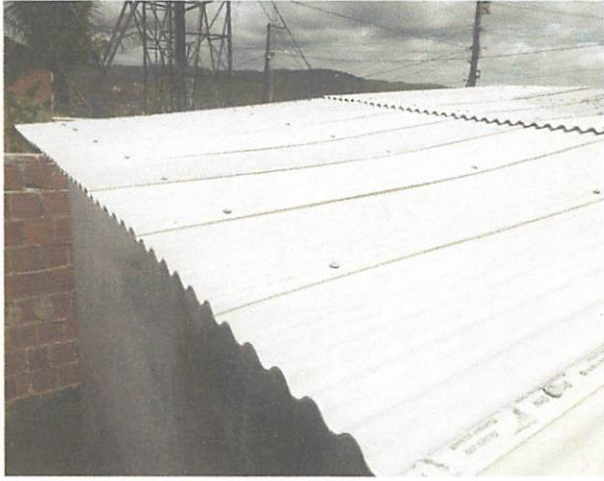

Franciely D. de Almeida
Engenheira Civil
CREA-PE 181957666-3

PAUBRASIL CONSTRUTORA EIRELI
CNPJ: 23.196.833/0001-04

PREFEITURA MUNICIPAL DE CORTÊS



SECRETARIA DE OBRAS E INFRAESTRUTURA

OBJETO

CONTRATAÇÃO DE EMPRESA PARA FAZER A MANUTENÇÃO DOS RESERVATÓRIO DE D'ÁGUA, NAS LOCALIDADES ALTO SANTA TEREZINHA E ALTO DO CAMPO, NO MUNICÍPIO DE CORTÊS-PE.

RELATÓRIO FOTOGRÁFICO

RESERVATÓRIO 02 (ALTO SANTA TEREZINHA)

ANTES



DEPOIS



ANTES



DEPOIS



Franciely D. de Almeida
Engenheira Civil
CREA-PE 181957666-3

PAUBRASIL CONSTRUTORA EIRELI
CNPJ: 23.198.833/0001-04

ANTES

DEPOIS



ANTES

DEPOIS

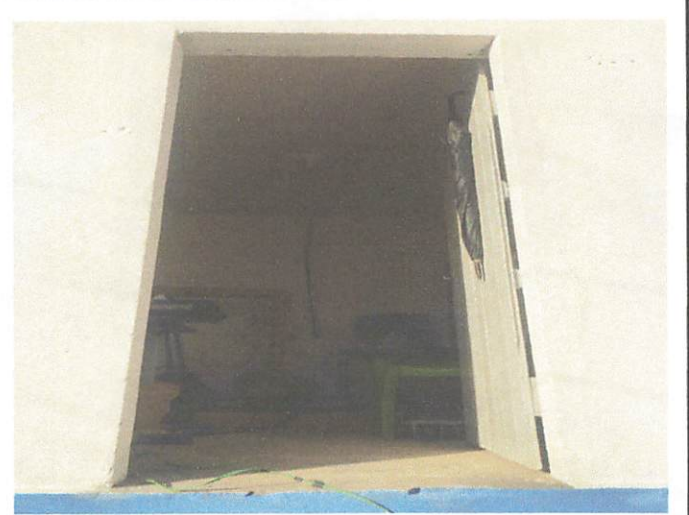

DEPOIS

DEPOIS

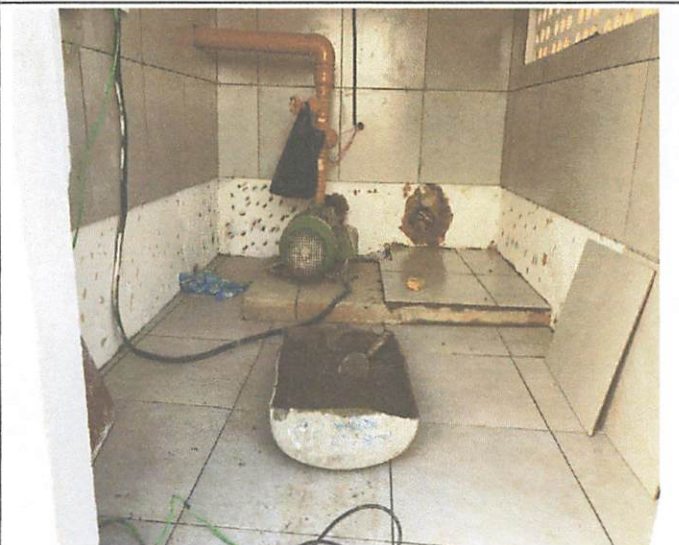

Franciely D. de Almeida
 Engenheira Civil
 CREA-PE 181957666-3

PAUBRASIL CONSTRUTORA EIRELI
 CNPJ: 23.198.833/0001-04

PREFEITURA MUNICIPAL DE CORTÊS



SECRETARIA DE OBRAS E INFRAESTRUTURA

OBJETO

CONTRATAÇÃO DE EMPRESA PARA FAZER A MANUTENÇÃO DOS RESERVATÓRIO DE D'ÁGUA, NAS LOCALIDADES ALTO SANTA TEREZINHA E ALTO DO CAMPO, NO MUNICÍPIO DE CORTÊS-PE.

RELATÓRIO FOTOGRÁFICO

RESERVATÓRIO 02 (ALTO SANTA TEREZINHA)

ANTES

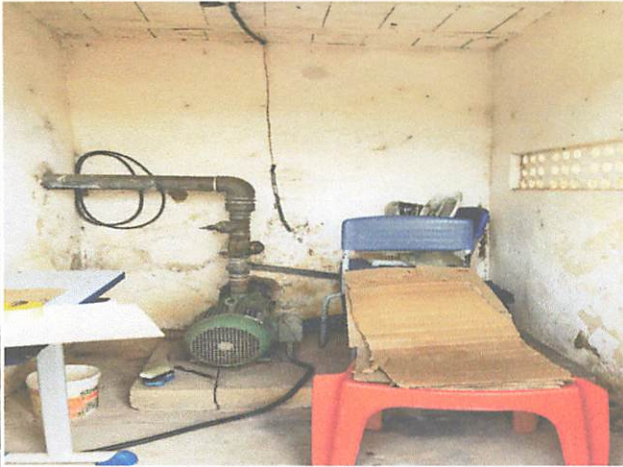

DEPOIS



ANTES



DEPOIS



Franciely D. de Almeida
Engenheira Civil
CREA-PE 181957666-3

PAUBRASIL CONSTRUTORA EIRL
CNPJ: 23.198.833/0001-04

DEPOIS



DEPOIS



ANTES

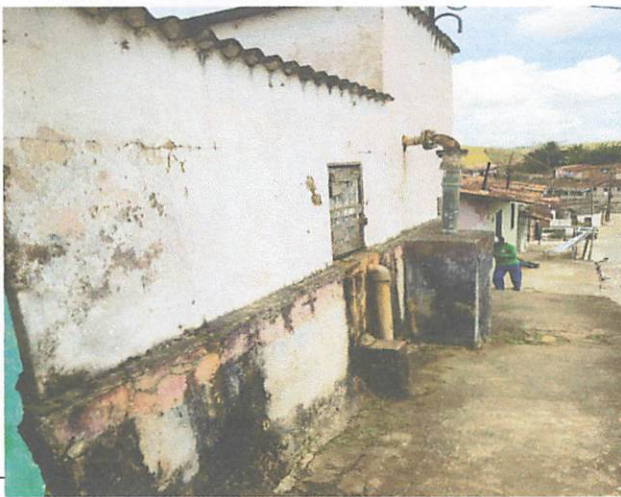

DEPOIS



ANTES



DEPOIS



Franciely D. de Almeida
Engenheira Civil
CREA-PE 181957666-3

PAUBRASIL CONSTRUTORA EIRELI
CNPJ: 23.198.833/0001-04

PREFEITURA MUNICIPAL DE CORTÊS



SECRETARIA DE OBRAS E INFRAESTRUTURA

OBJETO

CONTRATAÇÃO DE EMPRESA PARA FAZER A MANUTENÇÃO DOS RESERVATÓRIO DE D'ÁGUA, NAS LOCALIDADES ALTO SANTA TEREZINHA E ALTO DO CAMPO, NO MUNICÍPIO DE CORTÊS-PE.

RELATÓRIO FOTOGRÁFICO

RESERVATÓRIO 02 (ALTO SANTA TEREZINHA)

ANTES DA CONSTRUÇÃO DO WC



CONSTRUÇÃO DO WC

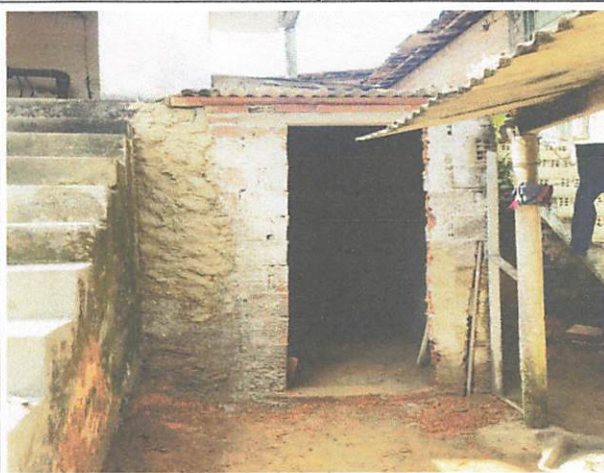

Franciely D. de Almeida
Engenheira Civil
CREA-PE 181957666-3

PAUBRASIL CONSTRUTORA EIRELI
CNPJ: 23.198.833/0001-04

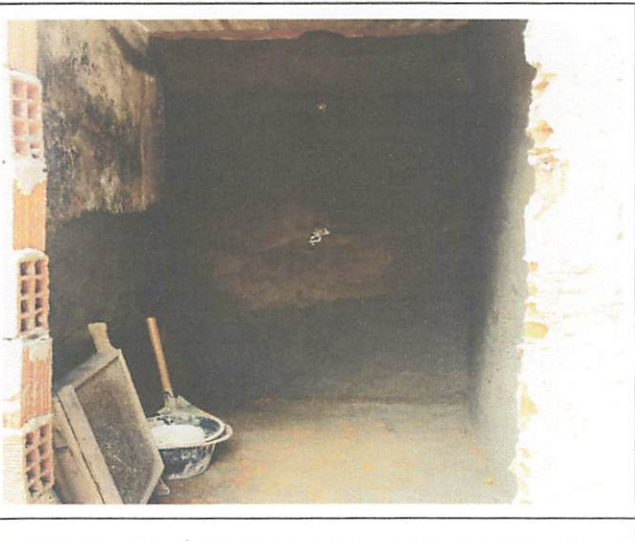
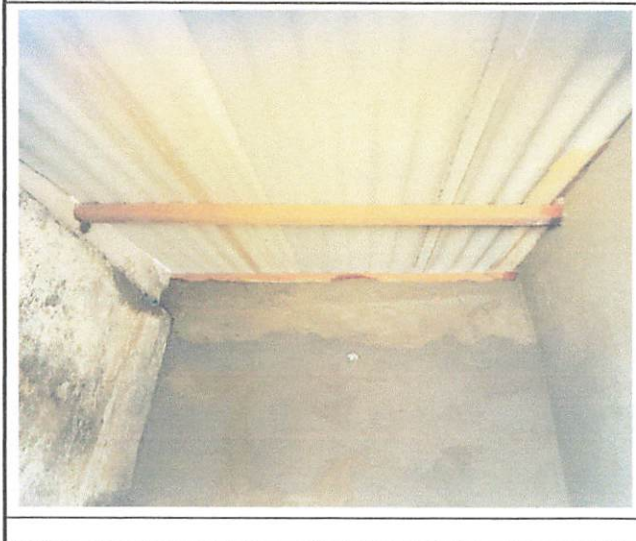
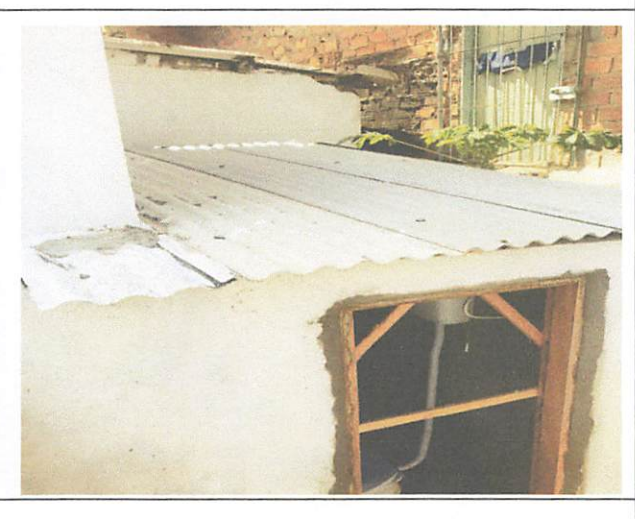
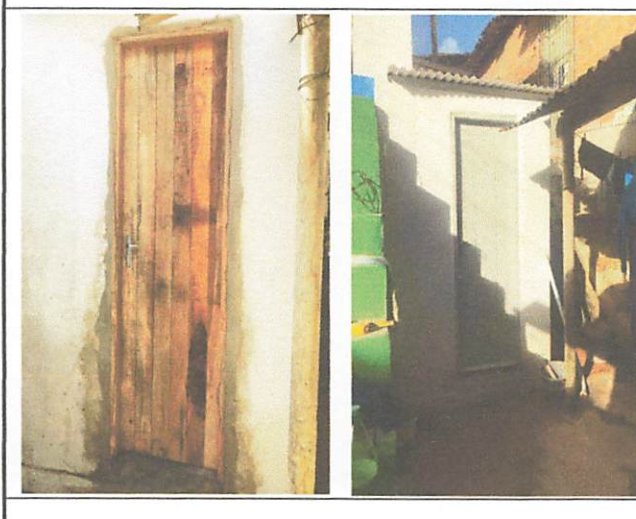
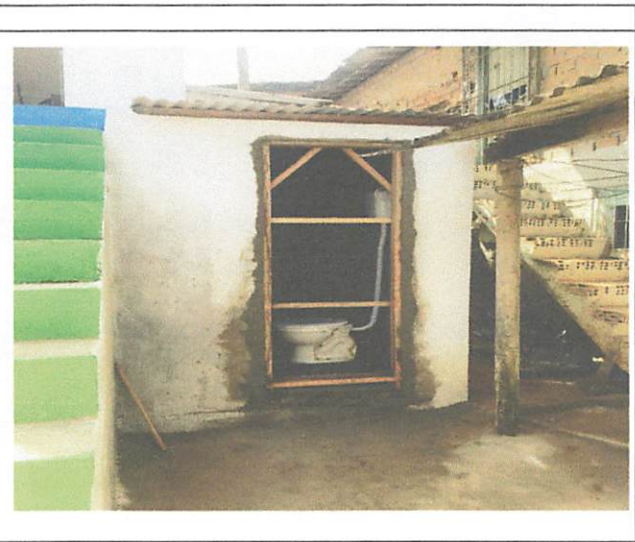
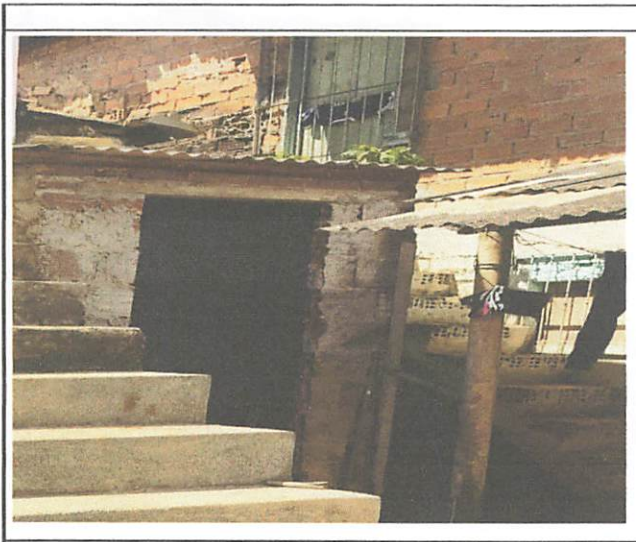

Franciely D. de Almeida
Engenheira Civil
CREA-PE 181957666-3

PAUBRASIL CONSTRUTORA EIRELI
CNPJ: 23.198.833/0001-04

PREFEITURA MUNICIPAL DE CORTÊS



SECRETARIA DE OBRAS E INFRAESTRUTURA

OBJETO

CONTRATAÇÃO DE EMPRESA PARA FAZER A MANUTENÇÃO DOS RESERVATÓRIO DE D'ÁGUA, NAS LOCALIDADES ALTO SANTA TEREZINHA E ALTO DO CAMPO, NO MUNICÍPIO DE CORTÊS-PE.

RELATÓRIO FOTOGRÁFICO

RESERVATÓRIO 02 (ALTO SANTA TEREZINHA)

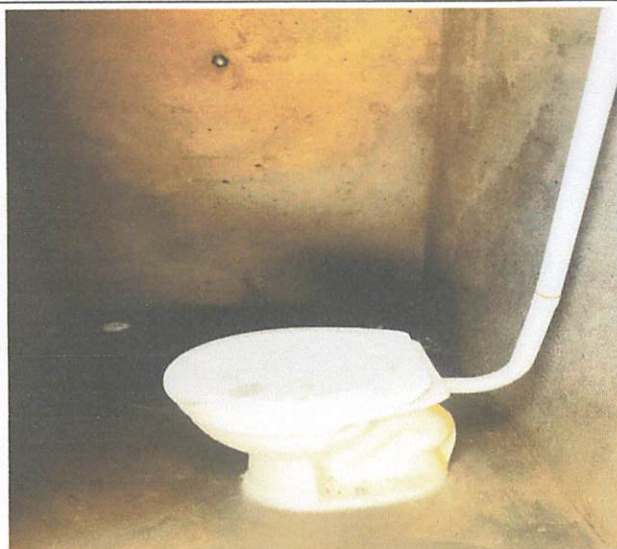
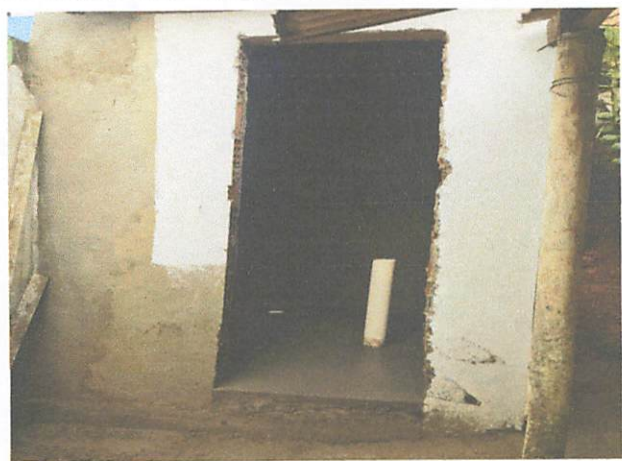
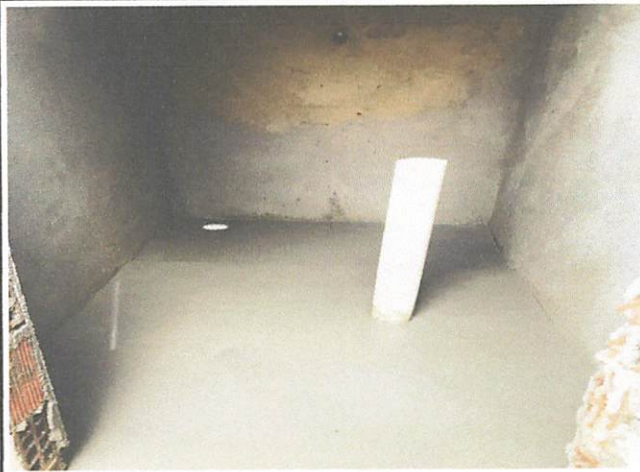

Franciely D. de Almeida
Engenheira Civil
CREA-PE 181957666-3

PAUBRASIL CONSTRUTORA EIRELI
CNPJ: 23.198.833/0001-04

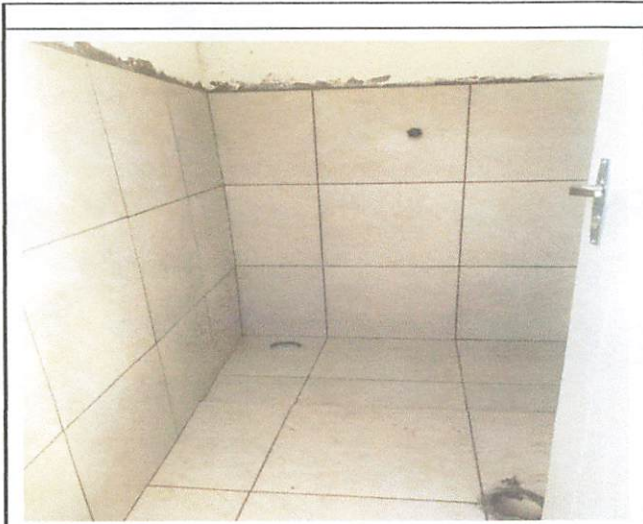

ANTES

DEPOIS



Francieli D. de Almeida
Engenheira Civil
CREA-PE 181957666-3

PAUBRASIL CONSTRUTORA EIRELI
CNPJ: 23.198.833/0001-04

PREFEITURA MUNICIPAL DE CORTÊS



SECRETARIA DE OBRAS E INFRAESTRUTURA

OBJETO

CONTRATAÇÃO DE EMPRESA PARA FAZER A MANUTENÇÃO DOS RESERVATÓRIO DE D'ÁGUA, NAS LOCALIDADES ALTO SANTA TEREZINHA E ALTO DO CAMPO, NO MUNICÍPIO DE CORTÊS-PE.

RELATÓRIO FOTOGRÁFICO

RESERVATÓRIO 02 (ALTO SANTA TEREZINHA)

DEPOIS



DEPOIS



ANTES



DEPOIS

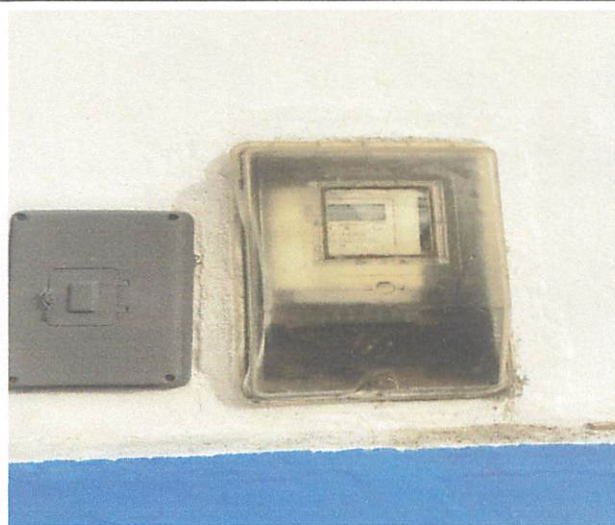

Franciely D. de Almeida
Engenheira Civil
CREA-PE 181957666-3

PAUBRASIL CONSTRUTORA EIR
CNPJ: 23.198.833/0001-04