

PREFEITURA MUNICIPAL DE CORTÉS



OBJETO	CONTRATAÇÃO DE EMPRESA DE ENGENHARIA PARA EXECUÇÃO DE SERVIÇOS DE MANUTENÇÃO PREDIAL, A SEREM REALIZADOS NA ESCOLA MUNICIPAL SENADOR ANTÔNIO FARIAS, DO MUNICÍPIO DE CORTÉS/PE.				OS Nº	01/07/2021	VALOR LICITADO	R\$	124.980,84	REPLAN (%)
CONTRATADA	PAUBRASIL CONSTRUTORA EIRELI EPP				CNPJ	23.198.833/0001-04	VALOR CONTRATADO	R\$	96.216,43	
PROCESSO LICITATÓRIO	015/2021	BDI'S	MATERIAL	SERVIÇO	TABELA(S) DE REFERÊNCIA DE PREÇOS	SINAPI 11/2020 - ORSE (OUTUBRO/2020)	FATOR K	0,7700	SERVIÇO EXCEDENTE	
MODALIDADE	PREGÃO ELETRÔNICO Nº 034/2021-PMC		0,00%				DATA DE INÍCIO	5-jul-21	SERVIÇO EXTRA	
							PRAZO EXECUÇÃO (DD)	60	SERVIÇO SUPRIMIDO	
							TERMINO PREVISTO	3-out-21	VALOR TOTAL	R\$ 96.216,43 0,00%
							BM - PERÍODO	05/07/21 04/09/21	SALDO CONTRATUAL	R\$ 44.950,82 46,73%
							MEIÇÃO Nº: 1	BM-1	BM - R\$ MENSAL	R\$ 51.256,60 53,27%
									BM - R\$ ACUMULADO	R\$ 51.256,60 53,27%

PLANILHA DE MEDIÇÃO

ITENS	CODIGO	DESCRIÇÃO DO SERVIÇO	UN	DADOS CONTRATUAIS								MEDIÇÃO NO PERÍODO			MEDIÇÃO ACUMULADA			SALDO A MEDIR					
				QUANTIDADES				FINANCEIRO				QTDE	VALOR	%	QTDE	VALOR	%	QTDE	VALOR	%			
				CTR	ADI	SUP	TOTAL	UNITÁRIO	FATOR K	ADITADO	SUPRIMIR										TOTAL		
1.0 SERVIÇOS PRELIMINARES																							
1.1	S	4813	PLACA DE OBRA (PARA CONSTRUÇÃO CIVIL) EM CHAPA GALVANIZADA "L 22", ADESIVADA, DE 2,0 X 1,125" M	M²	-	-	-	-	360,01	1,0000	-	-	-	-	-	-	-	-	-	-	-		
2.0 COBERTA																							
2.1	S	100330	RETRADA E RECOLOCAÇÃO DE TELHA CERÂMICA CAPA-CANAL, COM ATÉ DUAS ÁGUAS, INCLUSIVE IÇAMENTO. AF_07/2019	M²	590,64	-	-	-	590,64	14,55	1,0000	-	-	8.593,81	590,64	8.593,81	100,00%	590,64	8.593,81	100,00%	-	-	0,00%
2.2	S	97647	REMOÇÃO DE TELHAS, DE FIBROCIMENTO, METÁLICA E CERÂMICA, DE FORMA MANUAL, SEM REAPROVEITAMENTO. AF_12/2017	M²	36,00	-	-	-	36,00	41,26	1,0000	-	-	1.485,36	36,00	1.485,36	100,00%	36,00	1.485,36	100,00%	-	-	0,00%
2.3	S	94210	TELHAMENTO COM TELHA ONDULADA DE FIBROCIMENTO E = 6 MM, COM RECOBRIMENTO LATERAL DE 1/4 DE ONDA PARA TELHADO COM INCLINAÇÃO MÁXIMA DE 10°, COM ATÉ 2 ÁGUAS, INCLUSIVE IÇAMENTO. AF_07/2019	M²	36,00	-	-	-	36,00	41,26	1,0000	-	-	1.485,36	36,00	1.485,36	100,00%	36,00	1.485,36	100,00%	-	-	0,00%
2.4	S	94201	TELHAMENTO COM TELHA CERÂMICA CAPA-CANAL, TIPO COLONIAL, COM ATÉ 2 ÁGUAS, INCLUSIVE TRANSPORTE VERTICAL. AF_07/2019	M²	177,19	-	-	-	177,19	40,49	1,0000	-	-	7.174,42	177,19	7.174,42	100,00%	177,19	7.174,42	100,00%	-	-	0,00%
2.5	S	97650	REMOÇÃO DE TRAMA DE MADEIRA PARA COBERTURA, DE FORMA MANUAL, SEM REAPROVEITAMENTO. AF_12/2017	M²	177,19	-	-	-	177,19	5,44	1,0000	-	-	963,91	177,19	963,91	100,00%	177,19	963,91	100,00%	-	-	0,00%
2.6	S	92541	TRAMA DE MADEIRA COMPOSTA POR RIPAS, CABROS E TERÇAS PARA TELHADOS DE ATÉ 2 ÁGUAS PARA TELHA CERÂMICA CAPA-CANAL, INCLUSIVE TRANSPORTE VERTICAL. AF_07/2019	M²	177,19	-	-	-	177,19	39,08	1,0000	-	-	6.924,59	177,19	6.924,59	100,00%	177,19	6.924,59	100,00%	-	-	0,00%
2.7	S	97314	TRANSPORTE COM CAMINHÃO BASCULANTE DE 6 M³, EM VIA URBANA PAVIMENTADA, DMT ATÉ 30 KM (UNIDADE: M3XKM). AF_07/2020	M3XKM	447,49	-	-	-	447,49	1,85	1,0000	-	-	827,86	-	-	0,00%	-	-	-	447,49	827,86	-
2.8	S	97640	REMOÇÃO DE FORROS DE DRYWALL, PVC E FIBROMINERAL, DE FORMA MANUAL, SEM REAPROVEITAMENTO. AF_12/2017	M²	91,14	-	-	-	91,14	1,43	1,0000	-	-	130,33	73,30	104,81	80,42%	73,30	104,81	80,42%	17,84	25,51	19,57%
2.9	S	96485	FORRO EM RÉGUAS DE PVC, LISO, PARA AMBIENTES RESIDENCIAIS, INCLUSIVE ESTRUTURA DE FIXAÇÃO. AF_05/2017_P	M²	109,27	-	-	-	109,27	52,28	1,0000	-	-	5.712,64	-	-	0,00%	-	-	-	109,27	5.712,64	-
3.0 REVESTIMENTO/IMPERMEABILIZAÇÃO DE PAREDES E LAJES																							
3.1	S	97531	DEMOLIÇÃO DE ARGAMASSAS, DE FORMA MANUAL, SEM REAPROVEITAMENTO. AF_12/2017	M³	13,20	-	-	-	13,20	2,29	1,0000	-	-	30,23	13,20	30,23	100,00%	13,20	30,23	100,00%	-	-	0,00%

Franciely D. de Almeida
Engenheira Civil
CREA-PE 181957666-3

PAUBRASIL CONSTRUTORA EIRELI
CNPJ: 23.198.833/0001-04

PREFEITURA MUNICIPAL DE CORTÊS



OBJETO	CONTRATAÇÃO DE EMPRESA DE ENGENHARIA PARA EXECUÇÃO DE SERVIÇOS DE MANUTENÇÃO PREDIAL, A SEREM REALIZADOS NA ESCOLA MUNICIPAL SENADOR ANTÔNIO FARIAS, DO MUNICÍPIO DE CORTÊS/PE.				OS N°	010712021	VALOR LICITADO	R\$	124.969,64	REPLAN (%)	
CONTRATADA	PAUBRASIL CONSTRUTORA EIRELI EPP	CNPJ	23.198.833/0001-04		CONTRATO	01072021	VALOR CONTRATADO	R\$	96.218,43		
PROCESSO LICITATÓRIO	015/2021	BDI'S	MATERIAL	SERVIÇO	TABELA(S) DE REFERÊNCIA DE PREÇOS	SINAPI 11/2020 - ORSE (OUTUBRO/2020)	FATOR K	0,7700	SERVIÇO EXCEDENTE		
MODALIDADE	PREGÃO ELETRÔNICO N° 09/2021-PMC		0,00%				DATA DE INÍCIO	5-jul-21	SERVIÇO EXTRA		
							PRAZO EXECUÇÃO (DD)	60	SERVIÇO SUPRIMIDO		
							TERMINO PREVISTO	3-out-21	VALOR TOTAL	R\$	96.218,43
							BM - PERÍODO	05/07/21	04/09/21	R\$	44.958,82
									BM - R\$ MENSAL	R\$	51.256,60
									BM - R\$ ACUMULADO	R\$	51.256,60

PLANILHA DE MEDIÇÃO

ITENS	CODIGO	DESCRIÇÃO DO SERVIÇO	UN	DADOS CONTRATUAIS									MEDIÇÃO NO PERÍODO			MEDIÇÃO ACUMULADA			SALDO A MEDIR		
				QUANTIDADES				FINANCEIRO					QTDE	VALOR	%	QTDE	VALOR	%	QTDE	VALOR	%
				CTR	ADI	SUP	TOTAL	UNITÁRIO	FATOR K	ADITADO	SUPRIMIR	TOTAL									
3.2	S	87978	M²	13,20			13,20	3,48	1,0000	-	-	45,94	13,20	45,94	100,00%	13,20	45,94	100,00%	-	-	0,00%
3.3	S	87548	M²	13,20			13,20	18,99	1,0000	-	-	250,67	13,20	250,67	100,00%	13,20	250,67	100,00%	-	-	0,00%
3.4	S	87247	M²	30,71			30,71	34,83	1,0000	-	-	1.069,63	30,71	1.069,63	100,00%	30,71	1.069,63	100,00%	0,00	-	0,00%
3.5	S	87533	M²	1,00			1,00	16,43	1,0000	-	-	16,43	1,00	16,43	100,00%	1,00	16,43	100,00%	-	-	0,00%
3.5	S	12418/ORSE	M²	1,00			1,00	81,80	1,0000	-	-	81,80	1,00	81,80	100,00%	1,00	81,80	100,00%	-	-	0,00%
3.7	S	87914	M3XKM	7,10			7,10	1,95	1,0000	-	-	13,14	-	-	0,00%	-	-	0,00%	7,10	13,14	---
4.0	PINTURA PAREDES INTERNAS/EXTERNAS											22.710,78			0,00%			0,00%	22.710,78		100,00%
4.1	S	88415	M²	669,09			669,09	2,26	1,0000	-	-	1.512,14	-	-	0,00%	-	-	0,00%	669,09	1.512,14	---
4.2	S	89483	M²	791,82			791,82	2,58	1,0000	-	-	2.042,90	-	-	0,00%	-	-	0,00%	791,82	2.042,90	---
4.3	S	88487	M²	791,82			791,82	8,53	1,0000	-	-	6.754,22	-	-	0,00%	-	-	0,00%	791,82	6.754,22	---
4.4	S	95526	M²	669,09			669,09	11,79	1,0000	-	-	7.888,57	-	-	0,00%	-	-	0,00%	669,09	7.888,57	---
4.5	S	100722	M²	44,92			44,92	16,55	1,0000	-	-	743,43	-	-	0,00%	-	-	0,00%	44,92	743,43	---

Franciely D. de Almeida
Engenheira Civil
CREA-PE 181957666-3

PAUBRASIL CONSTRUTORA EIRELI
CNPJ: 23.198.833/0001-04

PREFEITURA MUNICIPAL DE CORTÊS



OS Nº	01072021	VALOR LICITADO	R\$	124.980,84	REPLAN (%)
CONTRATO	01022021	VALOR CONTRATADO	R\$	86.216,43	
FATOR K	0,7708	SERVIÇO EXCEDENTE			
DATA DE INÍCIO	5-Jul-21	SERVIÇO EXTRA			
PRAZO EXECUÇÃO (DD)	60	SERVIÇO SUPRIMIDO			
TERMINO PREVISTO	2-out-21	VALOR TOTAL	R\$	86.216,43	0,88%
BM - PERÍODO	05/07/21 04/08/21	SALDO CONTRATUAL	R\$	44.959,82	46,72%
MEDIÇÃO Nº: 1		BM - R\$ MENSAL	R\$	51.256,60	53,27%
		BM - R\$ ACUMULADO	R\$	51.256,60	53,27%

OBJETO	CONTRATAÇÃO DE EMPRESA DE ENGENHARIA PARA EXECUÇÃO DE SERVIÇOS DE MANUTENÇÃO PREDIAL, A SEREM REALIZADOS NA ESCOLA MUNICIPAL SENADOR ANTÔNIO FARIAS, DO MUNICÍPIO DE CORTÊS/PE.				
CONTRATADA	PAUBRASIL CONSTRUTORA EIRELI EPP	CNPJ	23.198.833/0001-04		
PROCESSO LICITATÓRIO	015/2021	BOI'S	MATERIAL	SERVIÇO	TABELA(S) DE REFERÊNCIA DE PREÇOS
MODALIDADE	PREGÃO ELETRÔNICO Nº 034/2021-PMC		0,00%		SINAPI 11/2020 - ORSE (OUTUBRO/2020)

PLANILHA DE MEDIÇÃO

ITENS	CODIGO	DESCRIÇÃO DO SERVIÇO	UN	DADOS CONTRATUAIS								MEDIÇÃO NO PERÍODO			MEDIÇÃO ACUMULADA			SALDO A MEDIR			
				QUANTIDADES				FINANCEIRO				QTDE	VALOR	%	QTDE	VALOR	%	QTDE	VALOR	%	
Nº	CTR			CTR	ADI	SUP	TOTAL	UNITÁRIO	FATOR K	ADITADO	SUPRIMIR	TOTAL									
4.6	S	100760	PINTURA COM TINTA ALQUÍDICA DE ACABAMENTO (ESMALTE SINTÉTICO BRILHANTE) APLICADA A ROLO OU PINCEL, SOBRE SUPERFÍCIES METÁLICAS (EXCETO PERFIL) EXECUTADO EM OBRA (02 DEMÃOS), AF_01/2020	M²	44,92		44,92	32,93	1,0000	-	-	1.478,22	-	-	0,00%	-	-	-	44,92	1.478,22	-
4.7	S	73739/001	PINTURA ESMALTE ACETINADO EM MADEIRA, DUAS DEMÃOS	M²	149,40		149,40	15,33	1,0000	-	-	2.290,30	-	-	0,00%	-	-	-	149,40	2.290,30	-
5.0 INSTALAÇÕES ELÉTRICAS												20.481,40	15.340,95	74,90%	15.340,95	74,90%	5.140,45	25,10%			
5.1	S	97665	REMOÇÃO DE LUMINÁRIAS, DE FORMA MANUAL, SEM REAPROVEITAMENTO, AF_12/2017	LIND	93,00		93,00	0,88	1,0000	-	-	81,84	60,00	52,90	64,52%	60,00	52,90	64,52%	33,00	29,04	35,48%
5.2	S	93128	PONTO DE ILUMINAÇÃO RESIDENCIAL INCLUINDO INTERRUPTOR SIMPLES, CAIXA ELÉTRICA, ELÉTRODUTO, CABO, RASGO, QUEBRA E CHUMBAMENTO (EXCLUINDO LUMINÁRIA E LÂMPADA), AF_01/2016	LIND	9,00		9,00	106,09	1,0000	-	-	954,81	9,00	954,81	100,00%	9,00	954,81	100,00%	-	-	0,00%
5.3	S	10352/0RSE	LUMINÁRIA TIPO SPOT DE EMBUTIR COM LÂMPADA LED 15W	LIND	93,00		93,00	70,97	1,0000	-	-	6.590,91	60,00	4.252,20	64,52%	60,00	4.252,20	64,52%	33,00	2.338,71	35,48%
5.4	S	13286/0RSE	LÂMPADA LED 15W DE POTÊNCIA, LUZ BRANCA AUTOVOLT, MARCA GIGHT OU SIMILAR	LIND	10,00		10,00	22,27	1,0000	-	-	222,70	-	-	0,00%	-	-	-	10,00	222,70	-
5.5	S	000075434	TAMPA CEGA EM PVC PARA CONDULETE 4 X 2"	LIND	15,00		15,00	4,45	1,0000	-	-	66,75	15,00	66,75	100,00%	15,00	66,75	100,00%	-	-	0,00%
5.6	S	00632/0RSE	REVISÃO DE PONTO DE INTERRUPTOR COM REPOSIÇÃO DO INTERRUPTOR E FIAÇÃO	PT	40,00		40,00	63,75	1,0000	-	-	2.550,00	40,00	2.550,00	100,00%	40,00	2.550,00	100,00%	-	-	0,00%
5.7	S	00629/0RSE	REVISÃO DE PONTO DE TOMADA DE FORÇA TIPO 1	PT	50,00		50,00	38,10	1,0000	-	-	1.905,00	50,00	1.905,00	100,00%	50,00	1.905,00	100,00%	-	-	0,00%
5.8	S	00624/0RSE	REVISÃO DE PONTO DE LUZ TIPO 1, EM TETO OU PAREDE	PT	40,00		40,00	63,75	1,0000	-	-	2.550,00	-	-	0,00%	-	-	-	40,00	2.550,00	-
5.9	S	12808/0RSE	REFLETOR SLIM LED 200W DE POTÊNCIA, BRANCO FRIO, 6500K, AUTOVOLT, MARCA G-LIGHT OU SIMILAR	LIND	9,00		9,00	617,71	1,0000	-	-	5.558,39	9,00	5.558,39	100,00%	9,00	5.558,39	100,00%	-	-	0,00%
6.0 INSTALAÇÕES HIDRAULICAS/HIDROSSANITÁRIAS												3.478,50	2.846,24	81,82%	2.846,24	81,82%	632,26	18,18%			
6.1	S	86905	TORNEIRA CROMADA DE MESA, 1/2 OU 3/4, PARA LAVATÓRIO, PADRÃO POPULAR - FORNECIMENTO E INSTALAÇÃO, AF_01/2020	LIND	3,00		3,00	47,01	1,0000	-	-	141,03	3,00	141,03	100,00%	3,00	141,03	100,00%	-	-	0,00%
6.2	S	86911	TORNEIRA CROMADA LONGA, DE PAREDE, 1/2 OU 3/4, PARA FIA DE COZINHA, PADRÃO POPULAR - FORNECIMENTO E INSTALAÇÃO, AF_01/2020	LIND	5,00		5,00	39,80	1,0000	-	-	199,00	5,00	199,00	100,00%	5,00	199,00	100,00%	-	-	0,00%
6.3	S	86885	ENGATE FLEXÍVEL EM PLÁSTICO BRANCO, 1/2 X 40CM - FORNECIMENTO E INSTALAÇÃO, AF_01/2020	LIND	16,00		16,00	8,62	1,0000	-	-	137,92	16,00	137,92	100,00%	16,00	137,92	100,00%	-	-	0,00%
6.4	S	86883	SIFÃO DO TIPO FLEXÍVEL EM PVC 1 X 1,1/2 - FORNECIMENTO E INSTALAÇÃO, AF_01/2020	LIND	12,00		12,00	8,44	1,0000	-	-	101,28	12,00	101,28	100,00%	12,00	101,28	100,00%	-	-	0,00%

Franciely D. de Almeida
Engenheira Civil
CREA-PE 181957666-3

PAUBRASIL CONSTRUTORA EIRELI
CNPJ: 23.198.833/0001-04

PREFEITURA MUNICIPAL DE CORTÊS



OS Nº	01/07/2021	VALOR LICITADO	R\$	124.980,64	REPLAN (%)
CONTRATO	01/07/2021	VALOR CONTRATADO	R\$	96.216,43	
FATOR K	0,7798	SERVIÇO EXCEDENTE			
DATA DE INÍCIO	5-jul-21	SERVIÇO EXTRA			
PRAZO EXECUÇÃO (DD)	60	SERVIÇO SUPRIMIDO			
TERMINO PREVISTO	2-out-21	VALOR TOTAL	R\$	96.216,43	0,00%
BM - PERÍODO	05/07/21 - 04/08/21	SALDO CONTRATUAL	R\$	44.859,82	46,73%
MEDIÇÃO Nº: 1		BM-1			
		BM - R\$ MENSAL	R\$	51.256,68	53,27%
		BM - R\$ ACUMULADO	R\$	51.256,68	53,27%

OBJETO	CONTRATAÇÃO DE EMPRESA DE ENGENHARIA PARA EXECUÇÃO DE SERVIÇOS DE MANUTENÇÃO PREDIAL, A SEREM REALIZADOS NA ESCOLA MUNICIPAL SENADOR ANTÔNIO FARIAS, DO MUNICÍPIO DE CORTÊS/PE.				
CONTRATADA	PAUBRASIL CONSTRUTORA EIRELI EPP	CNPJ	23.198.833/0001-04		
PROCESSO LICITATÓRIO	015/2021	BDI'S	MATERIAL	SERVIÇO	TABELA(S) DE REFERÊNCIA DE PREÇOS
MODALIDADE	PREGÃO ELETRÔNICO Nº 004/2021-PMC		0,00%		SINAPI 11/2020 - ORSE (OUTUBRO/2020)

PLANILHA DE MEDIÇÃO

ITENS	CODIGO	DESCRIÇÃO DO SERVIÇO	UN	DADOS CONTRATUAIS										MEDIÇÃO NO PERÍODO			MEDIÇÃO ACUMULADA			SALDO A MEDIR		
				QUANTIDADES				FINANCEIRO						QTDE	VALOR	%	QTDE	VALOR	%	QTDE	VALOR	%
Nº	CTR			CTR	ADI	SUP	TOTAL	UNITÁRIO	FATOR K	ADITADO	SUPRIMIR	TOTAL										
6.5	S	01204/ORSE	Revisão de ponto de água tipo 1	UND	20,00		20,00	18,56	1,0000	-	-	371,20	20,00	371,20	100,00%	20,00	371,20	100,00%	-	-	0,00%	
6.6	S	01880/ORSE	Revisão de ponto de esgoto tipo 1	UND	20,00		20,00	26,13	1,0000	-	-	522,60	20,00	522,60	100,00%	20,00	522,60	100,00%	-	-	0,00%	
6.7	S	97983	REMOÇÃO DE LOUÇAS, DE FORMA MANUAL, SEM REAPROVEITAMENTO, AF_12/2017	UND	1,00		1,00	8,46	1,0000	-	-	8,46	1,00	8,46	100,00%	1,00	8,46	100,00%	-	-	0,00%	
6.8	S	100849	ASSENTO SANITÁRIO CONVENCIONAL - FORNECIMENTO E INSTALAÇÃO, AF_01/2020	UND	5,00		5,00	24,72	1,0000	-	-	123,60	5,00	123,60	100,00%	5,00	123,60	100,00%	-	-	0,00%	
6.9	S	86931	VASO SANITÁRIO SIFONADO COM CAIXA ACOPLADA LOUÇA BRANCA INCLUSO ENGATE FLEXÍVEL EM PLÁSTICO BRANCO, 1/2 X 40CM - FORNECIMENTO E INSTALAÇÃO, AF_01/2020	UND	2,00		2,00	343,79	1,0000	-	-	687,58	2,00	687,58	100,00%	2,00	687,58	100,00%	-	-	0,00%	
6.10	S	86679	VALVULA EM PLÁSTICO 1 PARA PIA, TANQUE OU LAVATÓRIO, COM OU SEM LADRÃO - FORNECIMENTO E INSTALAÇÃO, AF_01/2020	UND	1,00		1,00	5,26	1,0000	-	-	5,26	1,00	5,26	100,00%	1,00	5,26	100,00%	-	-	0,00%	
6.11	S	95544	PAPELEIRA DE PAREDE EM METAL CROMADO SEM TAMPA, INCLUSO FIXAÇÃO, AF_01/2020	UND	4,00		4,00	47,95	1,0000	-	-	191,80	2,00	95,90	50,00%	2,00	95,90	50,00%	2,00	95,90	50,00%	
6.12	S	95547	SABONETEIRA PLÁSTICA TIPO DISPENSER PARA SABONETE LÍQUIDO COM RESERVATÓRIO 800 A 1500 ML, INCLUSO FIXAÇÃO, AF_01/2020	UND	4,00		4,00	62,60	1,0000	-	-	250,40	2,00	125,20	50,00%	2,00	125,20	50,00%	2,00	125,20	50,00%	
6.13	S	00011743 4	RALO SIFONADO PVC REDONDO CÔNICO, 100 X 40 MM, COM GRELHA BRANCA REDONDA	UND	5,00		5,00	6,78	1,0000	-	-	33,90	-	-	0,00%	-	-	-	5,00	33,90	-	
6.14	S	02052/ORSE	Caixa de descarga de sobrepôr completa akros ou similar	UND	3,00		3,00	42,97	1,0000	-	-	128,91	3,00	128,91	100,00%	3,00	128,91	100,00%	-	-	0,00%	
6.15	S	12208/ORSE	Porta papel toalha para papel interfolha 2 ou 3 dobras, injetado com a frente em plástico ABS branco, com visor frontal para controle de substituição do papel interfolha e fundo em Plástico ABS cinza.	UND	4,00		4,00	89,88	1,0000	-	-	359,52	-	-	0,00%	-	-	-	4,00	359,52	-	
6.16	S	86676	TANQUE DE MÁRMORE SINTÉTICO SUSPENSO, 22L OU EQUIVALENTE - FORNECIMENTO E INSTALAÇÃO, AF_01/2020	UND	1,00		1,00	157,74	1,0000	-	-	157,74	1,00	157,74	100,00%	1,00	157,74	100,00%	-	-	0,00%	
6.17	S	86913	TORNEIRA CROMADA 1/2 OU 3/4 PARA TANQUE, PADRÃO POPULAR - FORNECIMENTO E INSTALAÇÃO, AF_01/2020	UND	1,00		1,00	17,74	1,0000	-	-	17,74	-	-	0,00%	-	-	-	1,00	17,74	-	

Franciely D. de Almeida
Engenheira Civil
CREA-PE 181957666-3

PAUBRASIL CONSTRUTORA EIRELI
CNPJ: 23.198.833/0001-04

PREFEITURA MUNICIPAL DE CORTÊS



OBJETO	CONTRATAÇÃO DE EMPRESA DE ENGENHARIA PARA EXECUÇÃO DE SERVIÇOS DE MANUTENÇÃO PREDIAL, A SEREM REALIZADOS NA ESCOLA MUNICIPAL SENADOR ANTÔNIO FARIAS, DO MUNICÍPIO DE CORTÊS/PE.				OS N°	01/07/2021	VALOR LICITADO	R\$	124.960,64	REPLAN (%)
CONTRATADA	PAUBRASIL CONSTRUTORA EIRELI EPP				CNPJ	23.198.833/0001-44	CONTRATO	016/2021	VALOR CONTRATADO	R\$ 86.216,43
PROCESSO LICITATÓRIO	016/2021	BDI'S	MATERIAL	SERVIÇO	TABELA(S) DE REFERÊNCIA DE PREÇOS	SINAPI 11/2020 - ORSE (OUTUBRO/2020)	FATOR K	0,7700	SERVIÇO EXCEDENTE	
MODALIDADE	PREGÃO ELETRÔNICO N° 034/2021-PMC				0,00%		DATA DE INÍCIO	5-jul-21	SERVIÇO EXTRA	
							PRAZO EXECUÇÃO (DD)	60	SERVIÇO SUPRIMIDO	
							TERMINO PREVISTO	2-out-21	VALOR TOTAL	R\$ 86.216,43 0,00%
							BM - PERÍODO	05/07/21 04/08/21	SALDO CONTRATUAL	R\$ 44.959,82 48,72%
							MEDIÇÃO N°: 1	BM-1	BM - R\$ MENSAL	R\$ 51.256,60 59,27%
									BM - R\$ ACUMULADO	R\$ 51.256,60 59,27%

PLANILHA DE MEDIÇÃO

ITENS	CODIGO	DESCRIÇÃO DO SERVIÇO	UN	DADOS CONTRATUAIS									MEDIÇÃO NO PERÍODO			MEDIÇÃO ACUMULADA			SALDO A MEDIR		
				QUANTIDADES				FINANCEIRO					QTDE	VALOR	%	QTDE	VALOR	%	QTDE	VALOR	%
N°	CTR			CTR	ADI	SUP	TOTAL	UNITÁRIO	FATOR K	ADITADO	SUPRIMIR	TOTAL									
6.18	S	02322/ORSE	UND	1,00			1,00	40,56	1,0000	-	-	40,56	1,00	40,56	100,00%	1,00	40,56	100,00%	-	-	0,00%
7,0 ESQUADRIAS												10.441,43		4.768,65	45,67%		4.768,65	45,67%		5.672,78	54,33%
7.1	S	01659/ORSE	MP	35,23			35,23	75,06	1,0000	-	-	2.645,07	-	-	0,00%	-	-	-	35,23	2.645,07	-
7.2	S	01797/ORSE	MP	50,02			50,02	60,53	1,0000	-	-	3.027,71	-	-	0,00%	-	-	-	50,02	3.027,71	-
7.3	S	90841	UND	4,00			4,00	591,79	1,0000	-	-	2.367,15	4,00	2.367,15	100,00%	4,00	2.367,15	100,00%	-	-	0,00%
7.4	S	90830	UND	3,00			3,00	114,85	1,0000	-	-	344,55	3,00	344,55	100,00%	3,00	344,55	100,00%	-	0,01	0,00%
7.5	S	90844	UND	3,00			3,00	654,21	1,0000	-	-	1.992,63	3,00	1.992,63	100,00%	3,00	1.992,63	100,00%	-	-	0,00%
7.5	S	97644	MP	10,08			10,08	6,38	1,0000	-	-	64,31	10,08	64,31	100,00%	10,08	64,31	100,00%	-	-	0,00%
8,0 RECUPERAÇÃO DE ESTRUTURA I MURO												615,00		73,80	12,00%		73,80	12,00%		541,20	88,00%
8.1	S	04114/ORSE	M	50,00			50,00	12,30	1,0000	-	-	615,00	6,00	73,80	12,00%	6,00	73,80	12,00%	44,00	541,20	88,00%
8,0 DIVERSOS												3.683,20		-	0,00%		-	0,00%		3.683,20	100,00%
8.1	S	94229	M	32,00			32,00	115,10	1,0000	-	-	3.683,20	-	-	0,00%	-	-	-	32,00	3.683,20	-

TOTALIZAÇÃO = - - 96.716,43 51.256,60 53,27% 51.256,60 53,27% 44.959,82 46,74%

EMPRESA	FISCAL	ENGENHEIRO FISCAL	SECRETÁRIO DE INFRAESTRUTURA
DE ACORDO	ATESTO	ATESTO	ATESTO
		Franciely D. de Almeida Engenheira Civil CREA-PE 181957666-3	

PAUBRASIL CONSTRUTORA EIRELI
CNPJ: 23.198.833/0001-04

OBJETO		CONTRATAÇÃO DE EMPRESA DE ENGENHARIA PARA EXECUÇÃO DE SERVIÇOS DE MANUTENÇÃO PREDIAL, A SEREM REALIZADOS NA ESCOLA MUNICIPAL SENADOR ANTÔNIO FARIAS, DO MUNICÍPIO DE CORTÉS/PE.											
IT	CODIGO	SERVIÇO	UN	MEDIDAS								TOTAL	
				C	L	H	E	P	QTDE	A	FATOR		
1.0 SERVIÇOS PRELIMINARES													
1.1	4813	PLACA DE OBRA (PARA CONSTRUÇÃO CIVIL) EM CHAPA GALVANIZADA *N. 22*, ADESIVADA, DE *2,0 X 1,125* M	M²										
2.0 COBERTA													
2.1	100330	RETIRADA E RECOLOCAÇÃO DE TELHA CERÂMICA CAPA-CANAL, COM ATÉ DUAS ÁGUAS, INCLUSO IÇAMENTO. AF_07/2019	M²									590,64	
		PRÉDIO PRINCIPAL		30,00	8,32						249,60		
				13,40	5,34						71,56		
		CINE-TEATRO BIBLIOTECA		23,00	6,00						138,00		
		7,60	17,30							131,48			
2.2	97647	REMOÇÃO DE TELHAS, DE FIBROCIMENTO, METÁLICA E CERÂMICA, DE FORMA MANUAL, SEM REAPROVEITAMENTO. AF_12/2017	M²							36,00	36,00		
2.3	94210	TELHAMENTO COM TELHA ONDULADA DE FIBROCIMENTO E = 6 MM, COM RECOBRIMENTO LATERAL DE 1/4 DE ONDA PARA TELHADO COM INCLINAÇÃO MÁXIMA DE 10°, COM ATÉ 2 ÁGUAS, INCLUSO IÇAMENTO. AF_07/2019	M²									36,00	
		PRÉDIO PRINCIPAL										36,00	
													36,00
													36,00
2.4	94201	TELHAMENTO COM TELHA CERÂMICA CAPA-CANAL, TIPO COLONIAL, COM ATÉ 2 ÁGUAS, INCLUSO TRANSPORTE VERTICAL. AF_07/2019	M²									177,19	
		PRÉDIO PRINCIPAL		30,00	8,32					0,30	74,88		
				13,40	5,34					0,30	21,47		
		TEATRO BIBLIOTECA		23,00	6,00					0,30	41,40		
		7,60	17,30					0,30	39,44	39,44			
2.5	97650	REMOÇÃO DE TRAMA DE MADEIRA PARA COBERTURA, DE FORMA MANUAL, SEM REAPROVEITAMENTO. AF_12/2017	M²									177,19	
		PRÉDIO PRINCIPAL		30,00	8,32					0,30	74,88		
				13,40	5,34					0,30	21,47		
		CINE TEATRO BIBLIOTECA		23,00	6,00					0,30	41,40		
		7,60	17,30					0,30	39,44	39,44			
2.6	92541	TRAMA DE MADEIRA COMPOSTA POR RIPAS, CAIBROS E TERÇAS PARA TELHADOS DE ATÉ 2 ÁGUAS PARA TELHA CERÂMICA CAPA-CANAL, INCLUSO TRANSPORTE VERTICAL. AF_07/2019	M²									177,19	
		PRÉDIO PRINCIPAL		30,00	8,32					0,30	74,88		
				13,40	5,34					0,30	21,47		
		CINE TEATRO BIBLIOTECA		23,00	6,00					0,30	41,40		
		7,60	17,30					0,30	39,44	39,44			
2.7	97914	TRANSPORTE COM CAMINHÃO BASCULANTE DE 6 M³, EM VIA URBANA PAVIMENTADA, DMT ATÉ 30 KM (UNIDADE: M3XKM). AF_07/2020	M3XKM								-		
2.8	97640	REMOÇÃO DE FORROS DE DRYWALL, PVC E FIBROMINERAL, DE FORMA MANUAL, SEM REAPROVEITAMENTO. AF_12/2017	M²									73,30	
		BIBLIOTECA										-	
		SALA 01		4,29	6,51						27,91		
		SALA 02		2,71	3,88						10,51		
		SALA 03		3,26	1,98						6,45		
		SALA 04		1,98	2,71						5,37		
		HALL DO WC		2,84	1,88						5,34		
		WC		2,84	1,07						3,04		
SALA 05	3,35	2,60						8,71					
SALA 06	2,01	2,97						5,97					
2.9	96485	FORRO EM RÉGUAS DE PVC, LISO, PARA AMBIENTES RESIDENCIAIS, INCLUSIVE ESTRUTURA DE FIXAÇÃO. AF_05/2017_P	M²								-		
3.0 REVESTIMENTO/IMPERMEABILIZAÇÃO DE PAREDES E LAJES													
3.1	97631	DEMOLIÇÃO DE ARGAMASSAS, DE FORMA MANUAL, SEM REAPROVEITAMENTO. AF_12/2017	M²									13,20	
		CINE TEATRO										-	
		SALA DE AULA JARDIM 02 ÁREA DE SERVIÇO			8,34	0,40					3,34		
		9,86	1,00						9,86				
3.2	87878	CHAPISCO APLICADO EM ALVENARIAS E ESTRUTURAS DE CONCRETO INTERNAS, COM COLHER DE PEDREIRO. ARGAMASSA TRAÇO 1:3 COM PREPARO MANUAL. AF_06/2014	M²									13,20	
		CINE TEATRO										-	
		SALA DE AULA JARDIM 02 ÁREA DE SERVIÇO			8,34	0,40					3,34		
		9,86	1,00						9,86				
3.3	87548	MASSA ÚNICA, PARA RECEBIMENTO DE PINTURA, EM ARGAMASSA TRAÇO 1:2:8, PREPARO MANUAL, APLICADA MANUALMENTE EM FACES INTERNAS DE PAREDES, ESPESURA DE 10MM, COM EXECUÇÃO DE TALISCAS. AF_05/2017_P	M²								13,20		

Engenheira Civil
CREA-PE 181957666-3

PAUBRASIL CONSTRUTORA EIRELI
CNPJ: 23.198.833/0001-04

№	Име на предмет	Начална цена	Крајна цена	Средна цена
19	Средне Писма - 1	1000	1000	1000
20	Средне Писма - 2	1000	1000	1000
21	Средне Писма - 3	1000	1000	1000
22	Средне Писма - 4	1000	1000	1000
23	Средне Писма - 5	1000	1000	1000
24	Средне Писма - 6	1000	1000	1000
25	Средне Писма - 7	1000	1000	1000
26	Средне Писма - 8	1000	1000	1000
27	Средне Писма - 9	1000	1000	1000
28	Средне Писма - 10	1000	1000	1000
29	Средне Писма - 11	1000	1000	1000
30	Средне Писма - 12	1000	1000	1000
31	Средне Писма - 13	1000	1000	1000
32	Средне Писма - 14	1000	1000	1000
33	Средне Писма - 15	1000	1000	1000
34	Средне Писма - 16	1000	1000	1000
35	Средне Писма - 17	1000	1000	1000
36	Средне Писма - 18	1000	1000	1000
37	Средне Писма - 19	1000	1000	1000
38	Средне Писма - 20	1000	1000	1000
39	Средне Писма - 21	1000	1000	1000
40	Средне Писма - 22	1000	1000	1000
41	Средне Писма - 23	1000	1000	1000
42	Средне Писма - 24	1000	1000	1000
43	Средне Писма - 25	1000	1000	1000
44	Средне Писма - 26	1000	1000	1000
45	Средне Писма - 27	1000	1000	1000
46	Средне Писма - 28	1000	1000	1000
47	Средне Писма - 29	1000	1000	1000
48	Средне Писма - 30	1000	1000	1000
49	Средне Писма - 31	1000	1000	1000
50	Средне Писма - 32	1000	1000	1000
51	Средне Писма - 33	1000	1000	1000
52	Средне Писма - 34	1000	1000	1000
53	Средне Писма - 35	1000	1000	1000
54	Средне Писма - 36	1000	1000	1000
55	Средне Писма - 37	1000	1000	1000
56	Средне Писма - 38	1000	1000	1000
57	Средне Писма - 39	1000	1000	1000
58	Средне Писма - 40	1000	1000	1000
59	Средне Писма - 41	1000	1000	1000
60	Средне Писма - 42	1000	1000	1000
61	Средне Писма - 43	1000	1000	1000
62	Средне Писма - 44	1000	1000	1000
63	Средне Писма - 45	1000	1000	1000
64	Средне Писма - 46	1000	1000	1000
65	Средне Писма - 47	1000	1000	1000
66	Средне Писма - 48	1000	1000	1000
67	Средне Писма - 49	1000	1000	1000
68	Средне Писма - 50	1000	1000	1000
69	Средне Писма - 51	1000	1000	1000
70	Средне Писма - 52	1000	1000	1000
71	Средне Писма - 53	1000	1000	1000
72	Средне Писма - 54	1000	1000	1000
73	Средне Писма - 55	1000	1000	1000
74	Средне Писма - 56	1000	1000	1000
75	Средне Писма - 57	1000	1000	1000
76	Средне Писма - 58	1000	1000	1000
77	Средне Писма - 59	1000	1000	1000
78	Средне Писма - 60	1000	1000	1000
79	Средне Писма - 61	1000	1000	1000
80	Средне Писма - 62	1000	1000	1000
81	Средне Писма - 63	1000	1000	1000
82	Средне Писма - 64	1000	1000	1000
83	Средне Писма - 65	1000	1000	1000
84	Средне Писма - 66	1000	1000	1000
85	Средне Писма - 67	1000	1000	1000
86	Средне Писма - 68	1000	1000	1000
87	Средне Писма - 69	1000	1000	1000
88	Средне Писма - 70	1000	1000	1000
89	Средне Писма - 71	1000	1000	1000
90	Средне Писма - 72	1000	1000	1000
91	Средне Писма - 73	1000	1000	1000
92	Средне Писма - 74	1000	1000	1000
93	Средне Писма - 75	1000	1000	1000
94	Средне Писма - 76	1000	1000	1000
95	Средне Писма - 77	1000	1000	1000
96	Средне Писма - 78	1000	1000	1000
97	Средне Писма - 79	1000	1000	1000
98	Средне Писма - 80	1000	1000	1000
99	Средне Писма - 81	1000	1000	1000
100	Средне Писма - 82	1000	1000	1000

OBJETO		CONTRATAÇÃO DE EMPRESA DE ENGENHARIA PARA EXECUÇÃO DE SERVIÇOS DE MANUTENÇÃO PREDIAL, A SEREM REALIZADOS NA ESCOLA MUNICIPAL SENADOR ANTÔNIO FARIAS, DO MUNICÍPIO DE CORTÉS/PE.										
IT	CODIGO	SERVIÇO	UN	MEDIDAS							TOTAL	
				C	L	H	E	P	QTDE	A		FATOR
		CINE TEATRO										-
		SALA DE AULA JARDIM 02			8,34		0,40					3,34
		ÁREA DE SERVIÇO			9,86		1,00					9,86
3.4	87247	REVESTIMENTO CERÂMICO PARA PISO COM PLACAS TIPO ESMALTADA EXTRA DE DIMENSÕES 35X35 CM APLICADA EM AMBIENTES DE ÁREA ENTRE 5 M2 E 10 M2. AF_06/2014	M²									30,71
		BIBLIOTECA										-
		ÁREA DE SERVIÇO (PAREDE)		1,91	2,53					2,00		9,66
		ÁREA DE SERVIÇO (PISO)		3,02	2,53					2,00		15,28
				1,91	3,02							5,77
3.5	97633	DEMOLIÇÃO DE REVESTIMENTO CERÂMICO, DE FORMA MANUAL, SEM REAPROVEITAMENTO. AF_12/2017	M²									1,00
		CINE TEATRO										-
		SALA DE AULA 03		1,00	1,00							1,00
3.6	12418/ORS E	REVESTIMENTO CERÂMICO PARA PISO OU PAREDE, 30 X 60 CM, LINHA CETIM BIANCO OU SIMILAR, PORTOBELLO OU SIMILAR, APLICADO COM ARGAMASSA INDUSTRIALIZADA AC-1, REJUNTADO, EXCLUSIVE REGULARIZAÇÃO DE BASE OU EMBOÇO	M²									1,00
		CINE TEATRO										-
		SALA DE AULA 03		1,00	1,00							1,00
3.7	97914	TRANSPORTE COM CAMINHÃO BASCULANTE DE 6 M³, EM VIA URBANA PAVIMENTADA, DMT ATÉ 30 KM (UNIDADE: M3XKM). AF_07/2020	M3XKM									-
												-
4.0	PINTURA PAREDES INTERNAS/EXTERNAS											
4.1	88415	APLICAÇÃO MANUAL DE FUNDO SELADOR ACRÍLICO EM PAREDES EXTERNAS DE CASAS. AF_06/2014	M²									-
												-
4.2	88483	APLICAÇÃO DE FUNDO SELADOR LÁTEX PVA EM PAREDES, UMA DEMÃO. AF_06/2014	M²									-
												-
4.3	88487	APLICAÇÃO MANUAL DE PINTURA COM TINTA LÁTEX PVA EM PAREDES, DUAS DEMÃOS. AF_06/2014	M²									-
												-
4.4	95626	APLICAÇÃO MANUAL DE TINTA LÁTEX ACRÍLICA EM PAREDE EXTERNAS DE CASAS, DUAS DEMÃOS. AF_11/2016	M²									-
												-
4.5	100722	PINTURA COM TINTA ALQUÍDICA DE FUNDO (TIPO ZARCÃO) APLICADA A ROLO OU PINCEL SOBRE SUPERFÍCIES METÁLICAS (EXCETO PERFIL) EXECUTADO EM OBRA (POR DEMÃO). AF_01/2020	M²									-
												-
4.6	100760	PINTURA COM TINTA ALQUÍDICA DE ACABAMENTO (ESMALTE SINTÉTICO BRILHANTE) APLICADA A ROLO OU PINCEL SOBRE SUPERFÍCIES METÁLICAS (EXCETO PERFIL) EXECUTADO EM OBRA (02 DEMÃOS). AF_01/2020	M²									-
												-
4.7	73739/001	PINTURA ESMALTE ACETINADO EM MADEIRA, DUAS DEMÃOS	M²									-
												-
5.0	INSTALAÇÕES ELÉTRICAS											
5.1	97665	REMOÇÃO DE LUMINÁRIAS, DE FORMA MANUAL, SEM REAPROVEITAMENTO. AF_12/2017	UND									60,00
		PREDIO PRINCIPAL/CINE TEATRO							60,00			60,00
5.2	93128	PONTO DE ILUMINAÇÃO RESIDENCIAL INCLUINDO INTERRUPTOR SIMPLES, CAIXA ELÉTRICA, ELETRODUTO, CABO, RASGO, QUEBRA E CHUMBAMENTO (EXCLUINDO LUMINÁRIA E LÂMPADA). AF_01/2016	UND									9,00
		PREDIO PRINCIPAL							4,00			4,00
		CINE TEATRO							3,00			3,00
		BIBLIOTECA							2,00			2,00
5.3	10352/ORS E	LUMINÁRIA TIPO SPOT DE EMBUTIR COM LÂMPADA LED 15W	UND									60,00
		PREDIO PRINCIPAL							30,00			30,00
		CINE TEATRO							30,00			30,00
												-
5.4	13286/ORS E	LÂMPADA LED 15W DE POTÊNCIA, LUZ BRANCA AUTOVOLT, MARCA GLIGHT OU SIMILAR	UND									-
												-
5.5	00007543-1	TAMPA CEGA EM PVC PARA CONDULETE 4 X 2"	UND									15,00
												15,00

Francisco de Assis Almeida
Engenheira Civil
CREA-PE 181957666-3

PAU BRASIL CONSTRUTORA EIRELI
CNPJ: 23.198.833/0001-04

OBJETO		CONTRATAÇÃO DE EMPRESA DE ENGENHARIA PARA EXECUÇÃO DE SERVIÇOS DE MANUTENÇÃO PREDIAL, A SEREM REALIZADOS NA ESCOLA MUNICIPAL SENADOR ANTÔNIO FARIAS, DO MUNICÍPIO DE CORTÊS/PE.											
IT	CODIGO	SERVIÇO	UN	MEDIDAS								TOTAL	
				C	L	H	E	P	QTDE	A	FATOR		
5.6	00632/ORS E	REVISÃO DE PONTO DE INTERRUPTOR COM REPOSIÇÃO DO INTERRUPTOR E FIAÇÃO EM TODO O PREDIO	PT							40,00			40,00
5.7	00629/ORS E	REVISÃO DE PONTO DE TOMADA DE FORÇA TIPO 1 EM TODO O PREDIO	PT							50,00			50,00
5.8	00624/ORS E	REVISÃO DE PONTO DE LUZ TIPO 1, EM TETO OU PAREDE	PT										-
5.9	12808/ORS E	REFLETOR SLIM LED 200W DE POTÊNCIA, BRANCO FRIO, 6500K, AUTOVOLT, MARCA G-LIGHT OU SIMILAR	UND							4,00			4,00
		PREDIO PRINCIPAL							3,00			3,00	
		CINE TEATRO							2,00			2,00	
6.0		INSTALAÇÕES HIDRAULICAS/HIDROSSANITÁRIAS											
6.1	86906	TORNEIRA CROMADA DE MESA, 1/2 OU 3/4, PARA LAVATÓRIO, PADRÃO POPULAR - FORNECIMENTO E INSTALAÇÃO. AF_01/2020	UND										3,00
		BIBLIOTECA										-	
		SALA 03							1,00			1,00	
		WC (CIRCULAÇÃO)							1,00			1,00	
6.2	86911	TORNEIRA CROMADA LONGA, DE PAREDE, 1/2 OU 3/4, PARA PIA DE COZINHA, PADRÃO POPULAR - FORNECIMENTO E INSTALAÇÃO. AF_01/2020	UND										5,00
		BIBLIOTECA										-	
		SALA 04							1,00			1,00	
		SALA 05							1,00			1,00	
		SALA 06							1,00			1,00	
6.3	86885	ENGATE FLEXÍVEL EM PLÁSTICO BRANCO, 1/2 X 40CM - FORNECIMENTO E INSTA UN CR 8,93 LAÇÃO. AF_01/2020	UND										16,00
		CINE TEATRO											-
		WC DA SALA DE AULA 02							2,00			2,00	
		WC DA SALA DE AULA 04							2,00			2,00	
		SALA DE AULA JARDIM 02							2,00			2,00	
		BIBLIOTECA										-	
		SALA 03							1,00			1,00	
		SALA 04							1,00			1,00	
		WC (CIRCULAÇÃO)							2,00			2,00	
		SALA 05							2,00			2,00	
		SALA 06							1,00			1,00	
6.4	86883	SIFÃO DO TIPO FLEXÍVEL EM PVC 1 X 1,1/2 - FORNECIMENTO E INSTALAÇÃO. AF_01/2020	UND										12,00
		CINE TEATRO										-	
		WC DA SALA DE AULA 02							1,00			1,00	
		WC DA SALA DE AULA 04							1,00			1,00	
		SALA DE AULA JARDIM 02							1,00			1,00	
		BIBLIOTECA										-	
		SALA 03							1,00			1,00	
		SALA 04							1,00			1,00	
		WC (CIRCULAÇÃO)							1,00			1,00	
		SALA 05							2,00			2,00	
		SALA 06							1,00			1,00	
6.5	01204/ORS E	Revisão de ponto de água tipo 1	UND									20,00	
		EM TODO O PREDIO							20,00			20,00	
6.6	01680/ORS E	Revisão de ponto de esgoto tipo 1	UND									20,00	
		EM TODO O PREDIO							20,00			20,00	
6.7	97663	REMOÇÃO DE LOUÇAS, DE FORMA MANUAL, SEM REAPROVEITAMENTO. AF_12/2017	UND									1,00	
		BIBLIOTECA										-	
6.8	100849	ASSENTO SANITÁRIO CONVENCIONAL - FORNECIMENTO E INSTALACAO. AF_01/2020	UND							1,00			1,00
		CINE TEATRO											-
		WC DA SALA DE AULA 02							1,00			1,00	
		WC DA SALA DE AULA 04							1,00			1,00	
		SALA DE AULA JARDIM 02							1,00			1,00	
		BIBLIOTECA										-	
		WC (CIRCULAÇÃO)							1,00			1,00	
		WC (COPA)							1,00			1,00	
6.9	86931	VASO SANITÁRIO SIFONADO COM CAIXA ACOPLADA LOUÇA BRANCA, INCLUSO ENGATE FLEXÍVEL EM PLÁSTICO BRANCO, 1/2 X 40CM - FORNECIMENTO E INSTALAÇÃO. AF_01/2020	UND										2,00

Francley de Almeida
Engenheira Civil
CREA-PE 181957666-3

AUBRASIL CONSTRUTORA EIRELI
CNPJ: 23.198.833/0001-04

OBJETO		CONTRATAÇÃO DE EMPRESA DE ENGENHARIA PARA EXECUÇÃO DE SERVIÇOS DE MANUTENÇÃO PREDIAL, A SEREM REALIZADOS NA ESCOLA MUNICIPAL SENADOR ANTÔNIO FARIAS, DO MUNICÍPIO DE CORTÉSPE.										
MEDIDAS - 01												
IT	CODIGO	SERVIÇO	UN	MEDIDAS								TOTAL
				C	L	H	E	P	QTDE	A	FATOR	
		BIBLIOTECA										-
		WC DA CIRCULAÇÃO								1,00		1,00
		WC (COPA)								1,00		1,00
6.10	86879	VÁLVULA EM PLÁSTICO 1 PARA PIA, TANQUE OU LAVATÓRIO, COM OU SEM LADRÃO - FORNECIMENTO E INSTALAÇÃO. AF_01/2020	UND									1,00
		BIBLIOTECA										
		ÁREA DE SERVIÇO								1,00		1,00
6.11	95544	PAPELEIRA DE PAREDE EM METAL CROMADO SEM TAMPA, INCLUSO FIXAÇÃO. AF_01/2020	UND									2,00
		WC								2,00		2,00
6.12	95547	SABONETEIRA PLÁSTICA TIPO DISPENSER PARA SABONETE LÍQUIDO COM RESERVATÓRIO 800 A 1500 ML, INCLUSO FIXAÇÃO. AF_01/2020	UND									2,00
		WC								2,00		2,00
6.13	00011743-I	RALO SIFONADO PVC REDONDO CONICO, 100 X 40 MM, COM GRELHA BRANCA REDONDA	UND									-
												-
												3,00
6.14	02052/ORS-E	Caixa de descarga de sobrepor completa akros ou similar	UND									
		CINE TEATRO										
		WC DA SALA DE AULA 02								1,00		1,00
		WC DA SALA DE AULA 04								1,00		1,00
		SALA DE AULA JARDIM 02								1,00		1,00
6.15	12208/ORS-E	Porta papel toalha para papel interfolha 2 ou 3 dobras, injetado com a frente em plástico ABS branco, com visor frontal para controle de substituição do papel interfolha e fundo em Plástico ABS cinza.	UND									-
												-
6.16	86876	TANQUE DE MÁRMORE SINTÉTICO SUSPENSO, 22L OU EQUIVALENTE - FORNECIMENTO E INSTALAÇÃO. AF_01/2020	UND									1,00
		ÁREA DE SERVIÇO DA BIBLIOTECA								1,00		1,00
6.17	86913	TORNEIRA CROMADA 1/2 OU 3/4 PARA TANQUE, PADRÃO POPULAR - FORNECIMENTO E INSTALAÇÃO. AF_01/2020	UND									-
6.18	02022/ORS-E	Chuveiro simples de plástico (herc ref 1980 ou similar), c/ registro de pressão de pvc	UND									1,00
		WC								1,00		1,00
7.0	ESQUADRIAS											
7.1	01859/ORS-E	Revisão de esquadria de ferro	MF									-
												-
7.2	01797/ORS-E	REVISÃO DE ESQUADRIA DE MADEIRA	MF									-
												-
7.3	90841	KIT DE PORTA DE MADEIRA PARA PINTURA, SEMI-OCA (LEVE OU MÉDIA), PADRÃO MÉDIO, 60X210CM, ESPESSURA DE 3,5CM, ITENS INCLUSOS: DOBRADIÇAS, MONTAGEM E INSTALAÇÃO DO BATENTE, FECHADURA COM EXECUÇÃO DO FURO - FORNECIMENTO E INSTALAÇÃO. AF_12/2019	UND									4,00
		CINE TEATRO										-
		WC DA SALA 02								1,00		1,00
		DEPÓSITO DA SALA DE AULA JARDIM 02								1,00		1,00
		WC (CIRCULAÇÃO)								1,00		1,00
		BIBLIOTECA										-
		ÁREA DE SERVIÇO								1,00		1,00
7.4	90830	FECHADURA DE EMBUTIR COM CILINDRO, EXTERNA, COMPLETA, ACABAMENTO PADRÃO MÉDIO, INCLUSO EXECUÇÃO DE FURO - FORNECIMENTO E INSTALAÇÃO. AF_12/2019	UND									3,00
		CINE TEATRO										-
		WC DA SALA DE AULA 04								1,00		1,00
		SALA 06								1,00		1,00
		BIBLIOTECA										-
		WC (COPA)								1,00		1,00
7.5	90844	KIT DE PORTA DE MADEIRA PARA PINTURA, SEMI-OCA (LEVE OU MÉDIA), PADRÃO MÉDIO, 80X210CM, ESPESSURA DE 3,5CM, ITENS INCLUSOS: DOBRADIÇAS, MONTAGEM E INSTALAÇÃO DO BATENTE, FECHADURA COM EXECUÇÃO DO FURO - FORNECIMENTO E INSTALAÇÃO. AF_12/2019	UND									3,00
		DEPÓSITO DA COPA								1,00		1,00
		CINE TEATRO										-
		SALA DE AULA 03								1,00		1,00
		BIBLIOTECA										-
		SALA 02								1,00		1,00
		REMOÇÃO DE PORTAS, DE FORMA MANUAL, SEM REAPROVEITAMENTO. AF_12/2017										10,08
		CINE TEATRO										-
		WC DA SALA 02										1,26

0,60

2,70

PAUBRASIL CONSTRUTORA EIRELI

CNPJ: 23.198.833/0001-04

OBJETO		CONTRATAÇÃO DE EMPRESA DE ENGENHARIA PARA EXECUÇÃO DE SERVIÇOS DE MANUTENÇÃO PREDIAL, A SEREM REALIZADOS NA ESCOLA MUNICIPAL SENADOR ANTÔNIO FARIAS, DO MUNICÍPIO DE CORTÊS/PE.												
IT	CODIGO	SERVIÇO	UN	MEDIDAS								TOTAL		
				C	L	H	E	P	QTDE	A	FATOR			
7.6	97644	DEPÓSITO DA SALA DE AULA JARDIM 02	M²	0,60	2,10								1,26	
		WC (CIRCULAÇÃO)		0,60	2,10								1,26	
		BIBLIOTECA												-
		ÁREA DE SERVIÇO		0,60	2,10									1,26
		DEPÓSITO DA COPA		0,80	2,10									1,68
		CINE TEATRO												-
		SALA DE AULA 03		0,80	2,10									1,68
		BIBLIOTECA												-
		SALA 02		0,80	2,10							1,68		
8.0	RECUPERAÇÃO DE ESTRUTURA / MURO													
8.1	04114/ORS E	Tratamento de fissuras com argamassa de cimento e areia traço 1:3 com aditivo branco ou similar (Seção até 5 x 5 cm)	M										6,00	
		BIBLIOTECA (SALAS)								6,00			6,00	
9.0	DIVERSOS													
9.1	94229	CALHA EM CHAPA DE AÇO GALVANIZADO NÚMERO 24, DESENVOLVIMENTO DE 100 CM, INCLUSO TRANSPORTE VERTICAL. AF_07/2019	M										-	
												-		

Franciely D. de Almeida
 Engenheira Civil
 CREA-PE 181957666-3

 PAUBRASIL CONSTRUTORA EIRELI
 CNPJ: 23.198.833/0001-04

PREFEITURA MUNICIPAL DE CORTÊS



SECRETARIA DE OBRAS E INFRAESTRUTURA

OBJETO

CONTRATAÇÃO DE EMPRESA DE ENGENHARIA ESPECIALIZADA NA EXECUÇÃO DE SERVIÇOS DE MANUTENÇÃO PREDIAL, A SEREM REALIZADOS NA ESCOLAS MUNICIPAL SENADOR ANTÔNIO FARIAS, DO MUNICÍPIO DE CORTÊS/PE

RELATÓRIO FOTOGRÁFICO

ESCOLA MUNICIPAL ANTÔNIO FARIAS

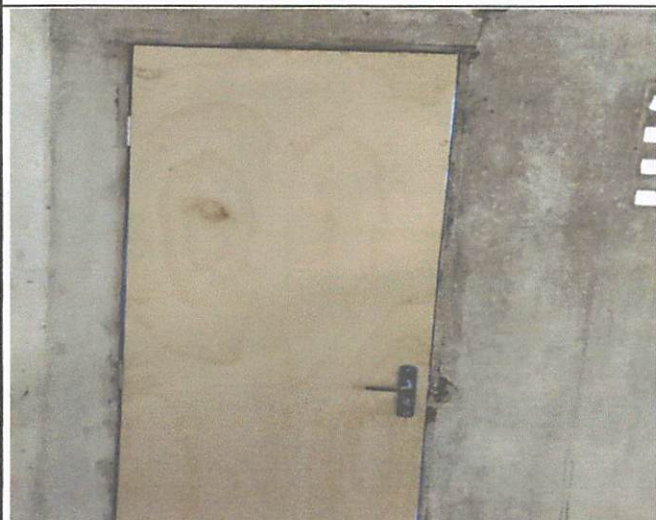

Franciely D. de Almeida
Engenheira Civil
CREA-PE 181957666-3

PAUBRASIL CONSTRUTORA EIRELI
CNPJ: 23.198.833/0001-04



Franciely D. de Almeida
Engenheira Civil
CREA-PE 181957666-3

PAUBRASIL CONSTRUTORA EIRELI
CNPJ: 23.198.833/0001-04

PREFEITURA MUNICIPAL DE CORTÊS



SECRETARIA DE OBRAS E INFRAESTRUTURA

OBJETO

CONTRATAÇÃO DE EMPRESA DE ENGENHARIA ESPECIALIZADA NA EXECUÇÃO DE SERVIÇOS DE MANUTENÇÃO PREDIAL, A SEREM REALIZADOS NA ESCOLA MUNICIPAL SENADOR ANTÔNIO FARIAS, DO MUNICÍPIO DE CORTÊS/PE

RELATÓRIO FOTOGRÁFICO

ESCOLA MUNICIPAL ANTÔNIO FARIAS

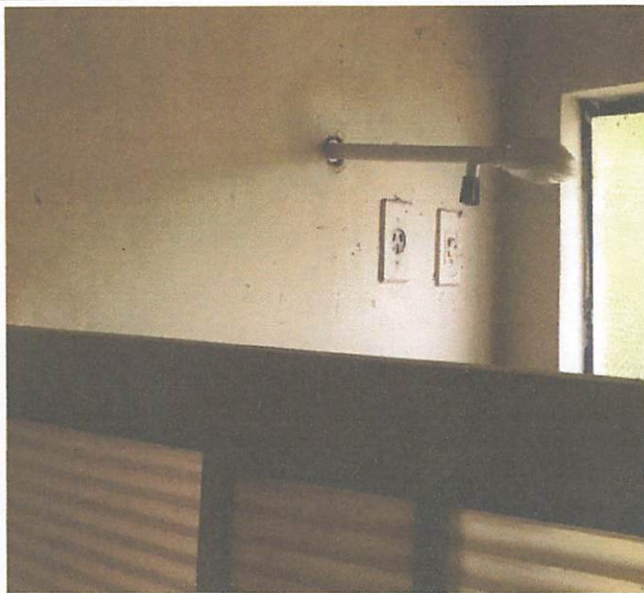

Franciely D. de Almeida
Engenheira Civil
CREA-PE 181.57666-3

PAUBRASIL CONSTRUTORA EIRELI
CNPJ: 23.198.833/0001-04



Franciely D. de Almeida
Engenheira Civil
CREA-PE 184957666-3

PAUBRASIL CONSTRUTORA EIRELI
CNPJ: 23.198.833/0001-04

PREFEITURA MUNICIPAL DE CORTÊS



SECRETARIA DE OBRAS E INFRAESTRUTURA

OBJETO

CONTRATAÇÃO DE EMPRESA DE ENGENHARIA ESPECIALIZADA NA EXECUÇÃO DE SERVIÇOS DE MANUTENÇÃO PREDIAL, A SEREM REALIZADOS NA ESCOLA MUNICIPAL SENADOR ANTÔNIO FARIAS, DO MUNICÍPIO DE CORTÊS/PE

RELATÓRIO FOTOGRÁFICO

ESCOLA MUNICIPAL ANTÔNIO FARIAS



Franciely D. de Almeida
Engenheira Civil
CREA/PE 181957666-3

PAUBRASIL CONSTRUTORA EIRELI
CNPJ: 23.198.833/0001-04



Franciely D. de Almeida
Engenheira Civil
CREA-PE 181957666-3

PAUBRASIL CONSTRUTORA EIR
CNPJ: 23.198.833/0001-00

PREFEITURA MUNICIPAL DE CORTÊS



SECRETARIA DE OBRAS E INFRAESTRUTURA

OBJETO

CONTRATAÇÃO DE EMPRESA DE ENGENHARIA ESPECIALIZADA NA EXECUÇÃO DE SERVIÇOS DE MANUTENÇÃO PREDIAL, A SEREM REALIZADOS NA ESCOLA MUNICIPAL SENADOR ANTÔNIO FARIAS, DO MUNICÍPIO DE CORTÊS/PE

RELATÓRIO FOTOGRÁFICO

ESCOLA MUNICIPAL ANTÔNIO FARIAS

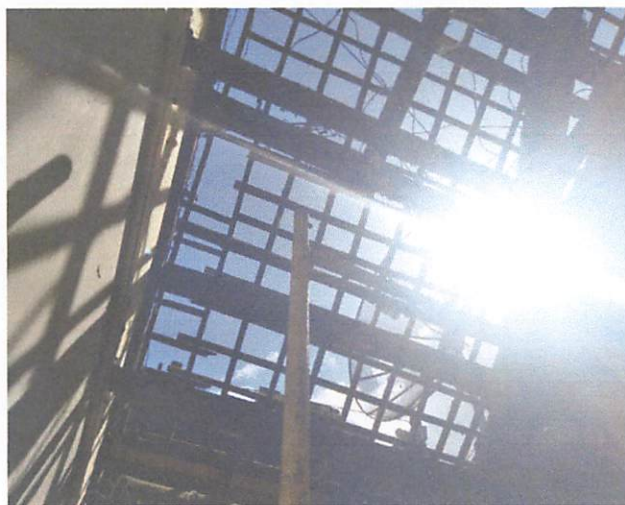

Franciely D. de Almeida
Engenheira Civil
CREA/PE 181957666-3

PAUBRASIL CONSTRUTORA EIRELI
CNPJ: 23.198.833/0001-04



Franciely D. de Almeida
Engenheira Civil
CREA-PE 181957666-3

PAUBRASIL CONSTRUTORA EIRL
CNPJ: 23.198.833/0001-00

PREFEITURA MUNICIPAL DE CORTÊS



SECRETARIA DE OBRAS E INFRAESTRUTURA

OBJETO

CONTRATAÇÃO DE EMPRESA DE ENGENHARIA ESPECIALIZADA NA EXECUÇÃO DE SERVIÇOS DE MANUTENÇÃO PREDIAL, A SEREM REALIZADOS NA ESCOLAS MUNICIPAL SENADOR ANTÔNIO FARIAS, DO MUNICÍPIO DE CORTÊS/PE

RELATÓRIO FOTOGRÁFICO

ESCOLA MUNICIPAL ANTÔNIO FARIAS



Franciely D. de Almeida
Engenheira Civil
CREA-PE 181957666-3

PAUBRASIL CONSTRUTORA EIRELI
CNPJ: 23.198.833/0001-04



Franciely D. de Almeida
Engenheira Civil
CREA-PE 181957666-3

PAUBRASIL CONSTRUTORA EIRELI
CNPJ: 23.198.833/0001-14

PREFEITURA MUNICIPAL DE CORTÊS



SECRETARIA DE OBRAS E INFRAESTRUTURA

OBJETO

CONTRATAÇÃO DE EMPRESA DE ENGENHARIA ESPECIALIZADA NA EXECUÇÃO DE SERVIÇOS DE MANUTENÇÃO PREDIAL, A SEREM REALIZADOS NA ESCOLAS MUNICIPAL SENADOR ANTÔNIO FARIAS, DO MUNICÍPIO DE CORTÊS/PE

RELATÓRIO FOTOGRÁFICO

ESCOLA MUNICIPAL ANTÔNIO FARIAS



Franciely D. de Almeida
Engenheira Civil
CREA-PE 181957666-3

AUBRASIL CONSTRUTORA EIRELI
CNPJ: 23.198.833/0001-04

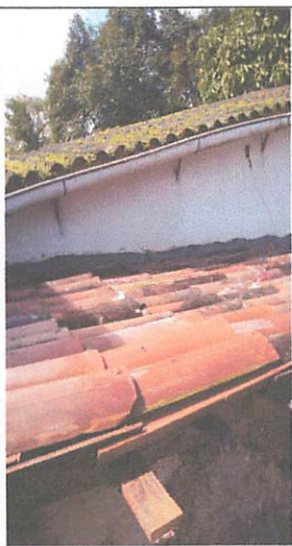

Franciely D. de Almeida
Engenheira Civil
CREA-PE 181957666-3

PAUBRASIL CONSTRUTORA EIRL
CNPJ: 23.198.833/0001-04

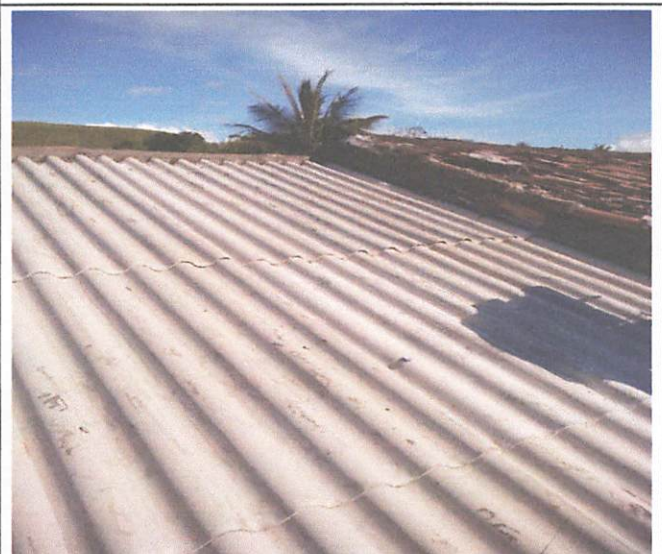
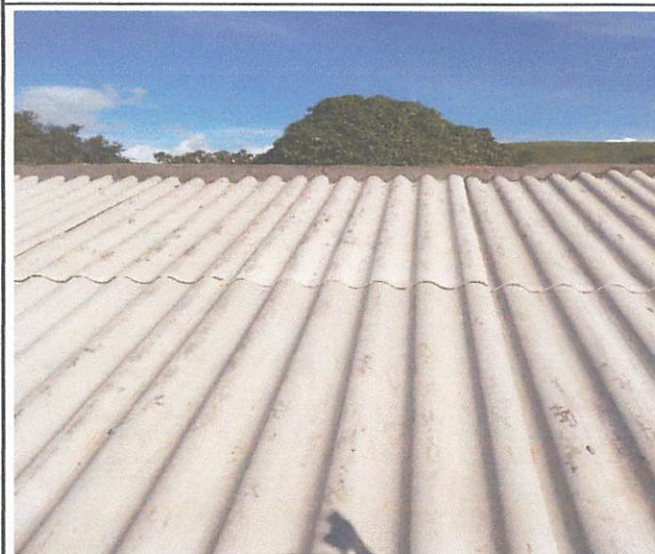
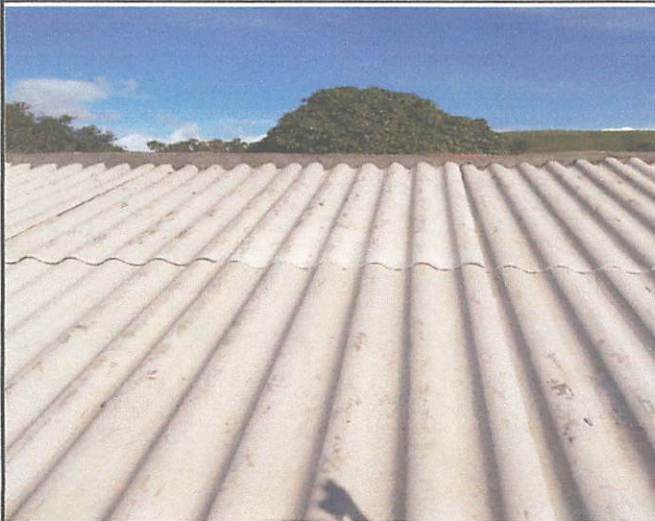
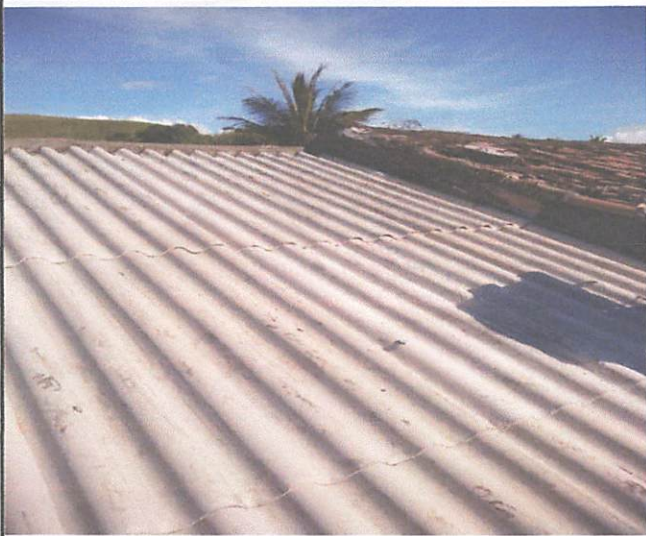

Franciely D. de Almeida
Engenheira Civil
CREA-PE 181957666-3

PAUBRASIL CONSTRUTORA EIRELI
CNPJ: 23.198.833/0001-04

PREFEITURA MUNICIPAL DE CORTÊS



SECRETARIA DE OBRAS E INFRAESTRUTURA

OBJETO

CONTRATAÇÃO DE EMPRESA DE ENGENHARIA ESPECIALIZADA NA EXECUÇÃO DE SERVIÇOS DE MANUTENÇÃO PREDIAL, A SEREM REALIZADOS NA ESCOLAS MUNICIPAL SENADOR ANTÔNIO FARIAS, DO MUNICÍPIO DE CORTÊS/PE

RELATÓRIO FOTOGRÁFICO

ESCOLA MUNICIPAL ANTÔNIO FARIAS



Franciely D. de Almeida
Engenheira Civil
CREA-PE 137957666-3

PAUBRASIL CONSTRUTORA EIRELI
CNPJ: 23.198.833/0001-04

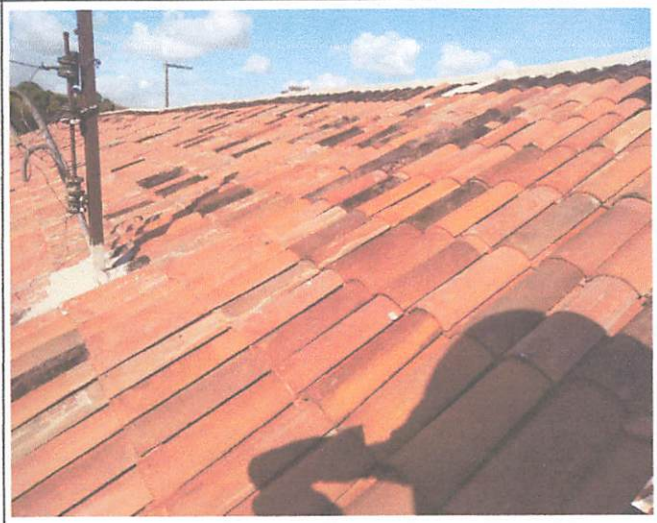

Franciely D. de Almeida
Engenheira Civil
CREA-PE 184957666-3

PAUBRASIL CONSTRUÇÃO S.A.
CNPJ: 23.198.833/0001-00

PREFEITURA MUNICIPAL DE CORTÊS



SECRETARIA DE OBRAS E INFRAESTRUTURA

OBJETO

CONTRATAÇÃO DE EMPRESA DE ENGENHARIA ESPECIALIZADA NA EXECUÇÃO DE SERVIÇOS DE MANUTENÇÃO PREDIAL, A SEREM REALIZADOS NA ESCOLA MUNICIPAL SENADOR ANTÔNIO FARIAS, DO MUNICÍPIO DE CORTÊS/PE

RELATÓRIO FOTOGRÁFICO

ESCOLA MUNICIPAL ANTÔNIO FARIAS



Franciely D. de Almeida
Engenheira Civil
CREA-PE 18.1957666-3

PAUBRASIL CONSTRUTORA EIRELI
CNPJ: 23.198.833/0001-04



Franciely D. de Almeida
Engenheira Civil
CREA-PE 161957666-3

PAUBRASIL CONSTRUTORA EIRELI
CNPJ: 23.198.833/0001-04

PREFEITURA MUNICIPAL DE CORTÊS



SECRETARIA DE OBRAS E INFRAESTRUTURA

OBJETO

CONTRATAÇÃO DE EMPRESA DE ENGENHARIA ESPECIALIZADA NA EXECUÇÃO DE SERVIÇOS DE MANUTENÇÃO PREDIAL, A SEREM REALIZADOS NA ESCOLAS MUNICIPAL SENADOR ANTÔNIO FARIAS, DO MUNICÍPIO DE CORTÊS/PE

RELATORIO FOTOGRAFICO

ESCOLA MUNICIPAL ANTÔNIO FARIAS

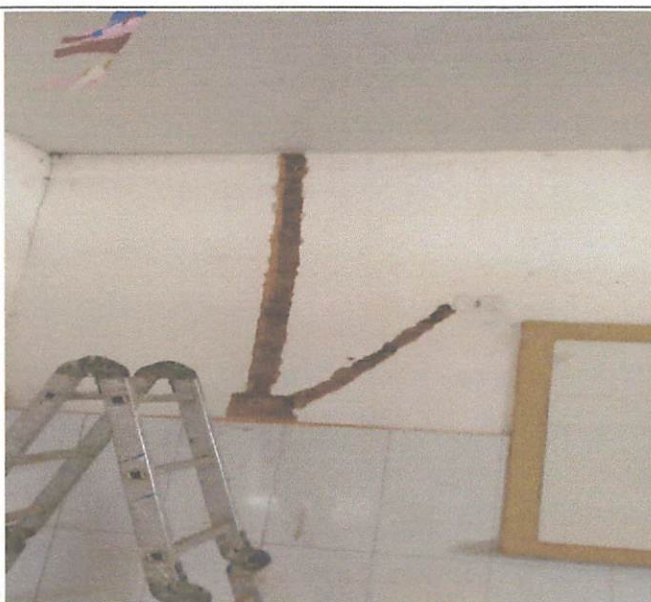

Franciely D. de Almeida
Engenheira Civil
CREA-PE 181957666-3

PAUBRASIL CONSTRUTORA EIRELI
CNPJ: 23.198.833/0001-04



Franciely D. de Almeida
Engenheira Civil
CREA-PE 181957666-3

PAUBRASIL CONSTRUTORA EIRELI
CNPJ: 23.198.833/0001-04

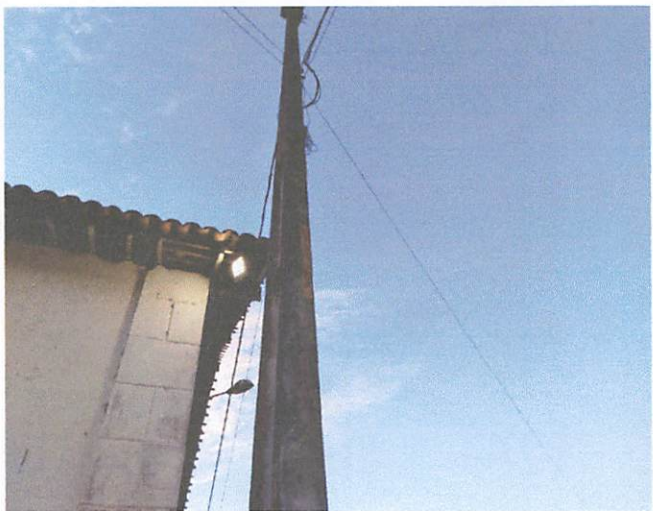

Franciely D. de Almeida
Engenheira Civil
CREA-PE 181957666-3

PAUBRASIL CONSTRUTORA
CNPJ: 23.198.800/0001

PREFEITURA MUNICIPAL DE CORTÊS



SECRETARIA DE OBRAS E INFRAESTRUTURA

OBJETO

CONTRATAÇÃO DE EMPRESA DE ENGENHARIA ESPECIALIZADA NA EXECUÇÃO DE SERVIÇOS DE MANUTENÇÃO PREDIAL, A SEREM REALIZADOS NA ESCOLAS MUNICIPAL SENADOR ANTÔNIO FARIAS, DO MUNICÍPIO DE CORTÊS/PE

RELATÓRIO FOTOGRÁFICO

ESCOLA MUNICIPAL ANTÔNIO FARIAS



Franciely D. de Almeida
Engenheira Civil
CREA-PE 13.1957666-3

PAUBRASIL CONSTRUTORA EIRELI
CNPJ: 23.198.833/0001-04

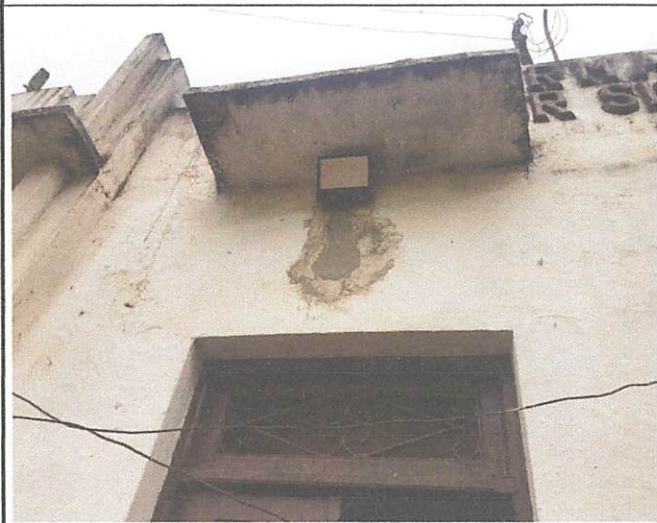
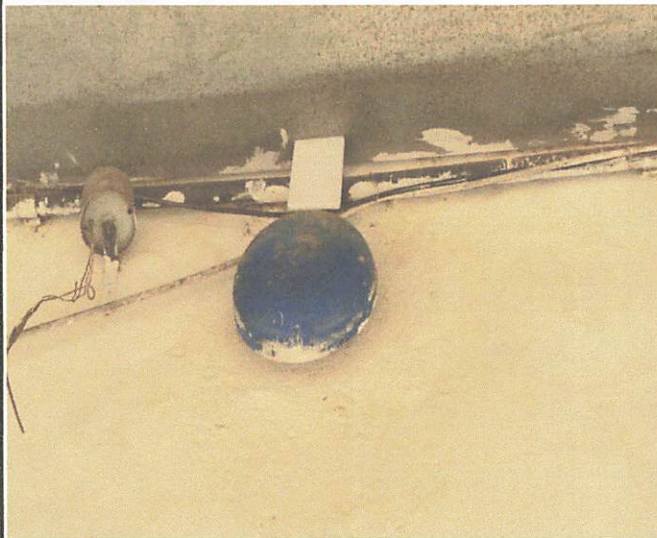

Franciely D. de Almeida
Engenheira Civil
CREA-PE 181957666-3

PAUBRASIL CONSTRUTORA EIRELI
CNPJ: 23.198.833/0001-04

PREFEITURA MUNICIPAL DE CORTÊS



SECRETARIA DE OBRAS E INFRAESTRUTURA

OBJETO

CONTRATAÇÃO DE EMPRESA DE ENGENHARIA ESPECIALIZADA NA EXECUÇÃO DE SERVIÇOS DE MANUTENÇÃO PREDIAL, A SEREM REALIZADOS NA ESCOLA MUNICIPAL SENADOR ANTÔNIO FARIAS, DO MUNICÍPIO DE CORTÊS/PE

RELATÓRIO FOTOGRÁFICO

ESCOLA MUNICIPAL ANTÔNIO FARIAS



Franciely D. de Almeida
Engenheira Civil
CREA-PE 18/1957666-3

PAUBRASIL CONSTRUTORA EIRELI
CNPJ: 23.198.833/0001-04

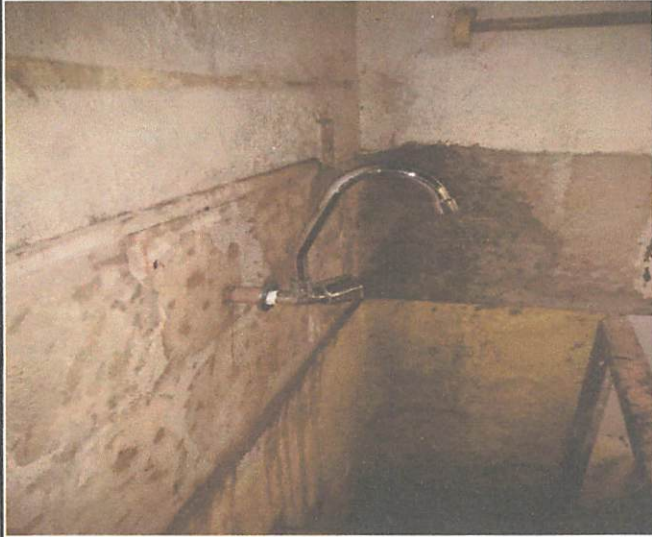

Franciely D. de Almeida
Engenheira Civil
CREA-PE 18.957666-3

PAUBRASIL CONSTRUTORA EIRELI
CNPJ: 23.198.833/0001-00

PREFEITURA MUNICIPAL DE CORTÊS



SECRETARIA DE OBRAS E INFRAESTRUTURA

OBJETO

CONTRATAÇÃO DE EMPRESA DE ENGENHARIA ESPECIALIZADA NA EXECUÇÃO DE SERVIÇOS DE MANUTENÇÃO PREDIAL, A SEREM REALIZADOS NA ESCOLAS MUNICIPAL SENADOR ANTÔNIO FARIAS, DO MUNICÍPIO DE CORTÊS/PE

RELATORIO FOTOGRAFICO

ESCOLA MUNICIPAL ANTÔNIO FARIAS



Franciely D. de Almeida
Engenheira Civil
CREA-PE 181957666-3

PAUBRASIL CONSTRUTORA EIRELI
CNPJ: 23.198.833/0001-04



Franciely D. de Almeida
Engenheira Civil
CREA-PE 181957666-3

PAUBRASIL CONSTRUTORA EIRELI
CNPJ: 23.198.833/0001-04

PREFEITURA MUNICIPAL DE CORTÊS



SECRETARIA DE OBRAS E INFRAESTRUTURA

OBJETO

CONTRATAÇÃO DE EMPRESA DE ENGENHARIA ESPECIALIZADA NA EXECUÇÃO DE SERVIÇOS DE MANUTENÇÃO PREDIAL, A SEREM REALIZADOS NA ESCOLAS MUNICIPAL SENADOR ANTÔNIO FARIAS, DO MUNICÍPIO DE CORTÊS/PE

RELATÓRIO FOTOGRÁFICO

ESCOLA MUNICIPAL ANTÔNIO FARIAS



Franciely D. de Almeida
Engenheira Civil
CREA-PE 181957666-3

PAUBRASIL CONSTRUTORA EIRELI
CNPJ: 23.198.833/0001-04

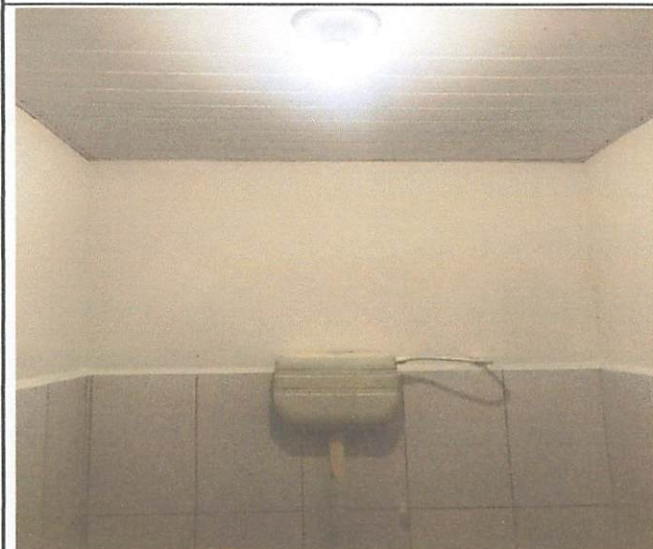

Franciely D. de Almeida
Engenheira Civil
CREA-PE 181957666-3

PAUBRASIL CONSTRUTORA EIRELI
CNPJ: 23.198.833/0001-04

PREFEITURA MUNICIPAL DE CORTÊS



SECRETARIA DE OBRAS E INFRAESTRUTURA

OBJETO

CONTRATAÇÃO DE EMPRESA DE ENGENHARIA ESPECIALIZADA NA EXECUÇÃO DE SERVIÇOS DE MANUTENÇÃO PREDIAL, A SEREM REALIZADOS NA ESCOLA MUNICIPAL SENADOR ANTÔNIO FARIAS, DO MUNICÍPIO DE CORTÊS/PE

RELATÓRIO FOTOGRÁFICO

ESCOLA MUNICIPAL ANTÔNIO FARIAS

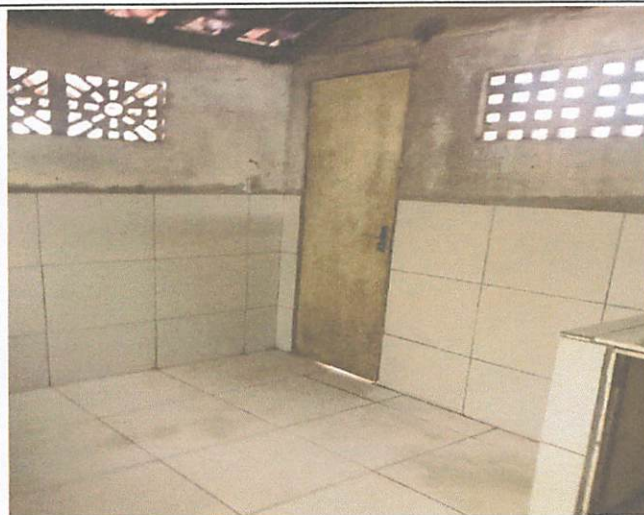

Franciely D. de Almeida
Engenheira Civil
CREA-PE 181957666-3

PAUBRASIL CONSTRUTORA EIRELI
CNPJ: 23.198.833/0001-04



Franciely D. de Almeida
Engenheira Civil
CREA-PE 161957666-3

PAUBRASIL CONSTRUTORA EIRELI
CNPJ: 23.198.833/0001-04