



Boletim de Medição - nº 03

Objeto: CONTRATAÇÃO DE EMPRESA DE ENGENHARIA PARA PRESTAÇÃO DOS SERVIÇOS DE LIMPEZA URBANA PÚBLICA, NO MUNICÍPIO DE CORTÉS/PE

Empresa:	PLANALTO PAJEÚ EMPREENDIMENTOS LTDA	CNPJ Nº:	10.565.011/0001-72	Contrato nº:	001/2021	Dispensa emergencial nº:	001/2021	Fonte do recurso:	Recurso próprio		
Valor Inicial do Contrato:	R\$ 254.854,59	Esta Medição:	R\$ 37.084,68	Período de Execução s/ Termo Aditivo:						12/01/2021 a 12/04/2021	
Medições Anteriores:	R\$ 150.869,32	Valor Medido Acumulado:	R\$ 187.954,00	Período Medido:						14/03/2021 a 28/03/2021	
		Saldo do Contrato:	R\$ 66.900,59	Percentual exetutado no período:				14,55%	Percentual exetutado acumulado:		73,75%

Item	Discriminação	Unidade	Contratual				Este BM	Quantidade			Saldo	Glosa	Este BM	Acumulado		Contratado	Saldo
			Quantitativo mensal do contrato	Quantitativo total do contrato	Preço Unitário S/ BDI	Preço Unitário C/ BDI (19,97%)		Acumulado						Anterior	Atual		
								Anterior	Até este BM	%							
1	Aluguel de veículos e equipamentos, com motorista, para realização de coleta regular de resíduos sólidos domiciliares, comerciais, feiras livres e ensacados de varrições	Equipe	1,00	3,00	R\$ 27.236,17	R\$ 32.675,23	0,48	1,89	2,37	79,00%	0,63	R\$ -	R\$ 15.684,11	R\$ 61.756,18	R\$ 77.440,29	R\$ 98.025,69	R\$ 20.585,40
2	Aluguel de veículos, máquinas e equipamentos, com motorista e operador, para coleta mecanizada de resíduos sólidos volumosos (entulhos, restos de construção e animais de pequeno porte) e transporte até o destino final	Equipe	1,00	3,00	R\$ 27.977,03	R\$ 33.564,04	0,37	1,540	1,91	63,67%	1,09	R\$ -	R\$ 12.418,69	R\$ 51.688,62	R\$ 64.107,31	R\$ 100.692,12	R\$ 36.584,81
3	Administração local dos serviços	UNID.	1,00	3,00	R\$ 15.597,45	R\$ 18.712,26	0,48	2,000	2,48	82,67%	0,52	R\$ -	R\$ 8.981,88	R\$ 37.424,52	R\$ 46.406,40	R\$ 56.136,78	R\$ 9.730,38
TOTAL											R\$ -	R\$ 37.084,68	R\$ 150.869,32	R\$ 187.954,00	R\$ 254.854,59	R\$ 66.900,59	

CORTÉS, 31 de março de 2021.

CONTRATADA	Fiscalização Prefeitura	Secretário Prefeitura
	 Iago Santos Calábria Engenheiro Civil CPF - 088.216.714-61 CREA - 1816507156	

 10.565.011/0001-72
 Planalto Pajeú Empreendimentos Ltda-EPP
 Rua Nicomedes Hartman, N° 176
 Campa Grande - CEP 52.040-202
 Recife - PE



Item 1 - Resíduos domiciliares

Composição da equipe:		Valor unitário	Quantidade	Valor mês
1	Caminhão coletor de lixo 12 m3	R\$ 7.312,86	1,00	R\$ 7.312,86
2	Motorista	R\$ 5.007,37	1,00	R\$ 5.007,37
3	Transporte para fora dos Limites do Município	R\$ 6.276,71	1,00	R\$ 6.276,71
4	Ferramentas	R\$ 69,65	1,00	R\$ 69,65
5	Fiscal de coleta	R\$ 5.763,57	1,00	R\$ 5.763,57
6	Veículo leve para fiscalização	R\$ 2.806,01	1,00	R\$ 2.806,01
				R\$ 27.236,17

Quantidade de dias úteis no período:	25,00
--------------------------------------	-------

ITEM	DIAS TRABALHADOS	VALOR	VALOR	
1	Caminhão coletor de lixo 12 m3	12,00	R\$ 7.312,86	R\$ 3.510,17
2	Motorista	12,00	R\$ 5.007,37	R\$ 2.403,54
3	Transporte para fora dos Limites do Município	12,00	R\$ 6.276,71	R\$ 3.012,82
4	Ferramentas	12,00	R\$ 69,65	R\$ 33,43
5	Fiscal de coleta	12,00	R\$ 5.763,57	R\$ 2.766,51
6	Veículo leve para fiscalização	12,00	R\$ 2.806,01	R\$ 1.346,88
TOTAL			R\$ 27.236,17	R\$ 13.073,35

Quantidade prevista mensal:	1,00
Quantidade medida no período:	0,48

Observações:

170.500.001/0001-72
Planaltina - Pajolê Empreendimentos Ltda-EPP
Rua Nicomedes Hartman, N° 175
Cidade Grande - CEP 62.040-202
Rio de Janeiro - RJ

Iago Santos Calábria
Engenheiro Civil
CPF - 088.216.714-61
CREA - 1816507156

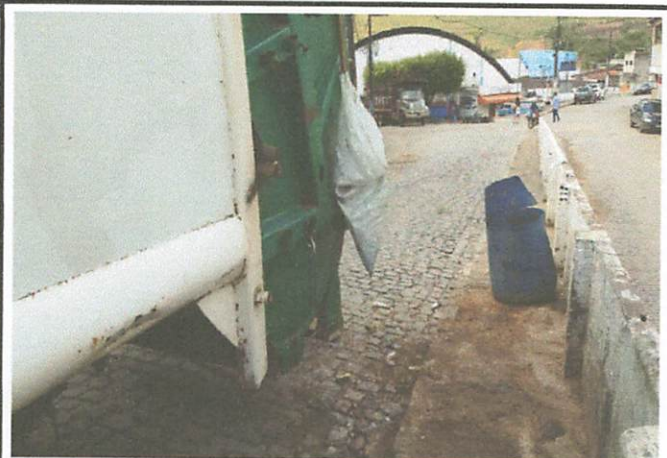

[Handwritten Signature]
110.532.41/0001-721
Planalto Pólo Empreendimentos Ltda/EPP
Rua Nicomedes Norton, N° 176
Cidade Grande CEP 52.310-252
Recife - PE

[Handwritten Signature]
Iago Santos Calábria
Engenheiro Civil
CPF - 088.216.714-61
CREA - 1816507156



Item 2 - Coleta Mecanizada

Composição da equipe:		Valor unitário	Quantidade	Valor mês
1	Caminhão Caçamba 6 m ³	R\$ 6.291,61	1,00	R\$ 6.291,61
2	Motorista	R\$ 4.925,54	1,00	R\$ 4.925,54
3	Retroescavadeira	R\$ 11.834,34	1,00	R\$ 11.834,34
4	Operador	R\$ 4.925,54	1,00	R\$ 4.925,54
				R\$ 27.977,03

Quantidade de dias úteis no período:	25,00
--------------------------------------	-------

ITEM	DIAS TRABALHADOS	VALOR	VALOR
1 Caminhão Caçamba 6 m ³	0,00	R\$ 6.291,61	R\$ -
2 Motorista	12,00	R\$ 4.925,54	R\$ 2.364,26
3 Retroescavadeira	12,00	R\$ 11.834,34	R\$ 5.680,48
4 Operador	12,00	R\$ 4.925,54	R\$ 2.364,26
TOTAL		R\$ 27.977,03	R\$ 10.409,00

Quantidade prevista mensal:	1,00
Quantidade medida no período:	0,37

Observações: A gestão municipal optou por não trabalhar com o caminhão caçamba da contratada, visto que, após contratação a gestão conseguiu recuperar o caminhão caçamba próprio, sendo assim, mais vantajoso utilizar apenas o motorista da contratada e o caminhão próprio.

170.305.000/0001-72
Planalto Fajóli Empreendimentos Ltda-EPP
Rua Nicomedes Norlman, N° 176
Cidade Grande - CEP 62.040-252
Recife - PE

Iago Santos Calábria
Engenheiro Civil
CPF - 088.216.714-61
CREA - 1816507156



170.640.001/0001-721
Município Projat Empreendimentos Ltda-EPP
Rua Nicomedes Marinho, N° 176
Lagoa Grande - CEP 62.040-252
Recife - PE

Iago Santos Calábria
Engenheiro Civil
CPF - 088.216.714-61
CREA - 1816507156



Item 3 - Administração Local

Composição da equipe:		Valor unitário	Quantidade	Valor mês
1	Engenheiro gestor	R\$ 11.871,40	0,33	R\$ 3.917,56
2	Auxiliar de serviços gerais	R\$ 2.389,73	1,00	R\$ 2.389,73
3	Materiais	R\$ 400,00	1,00	R\$ 400,00
4	Aluguel de garagem	R\$ 2.000,00	1,00	R\$ 2.000,00
5	Manutenção de garagem	R\$ 500,00	1,00	R\$ 500,00
6	Vigia noturno	R\$ 2.995,08	2,00	R\$ 5.990,16
7	Medicina e segurança do trabalho	R\$ 400,00	1,00	R\$ 400,00
				R\$ 15.597,45

Quantidade de dias úteis no período:	25,00
--------------------------------------	-------

ITEM	DIAS TRABALHADOS	VALOR	VALOR	
1	Engenheiro gestor	12,00	R\$ 3.917,56	R\$ 1.880,43
2	Auxiliar de serviços gerais	12,00	R\$ 2.389,73	R\$ 1.147,07
3	Materiais	12,00	R\$ 400,00	R\$ 192,00
4	Aluguel de garagem	12,00	R\$ 2.000,00	R\$ 960,00
5	Manutenção de garagem	12,00	R\$ 500,00	R\$ 240,00
6	Vigia noturno	6,00	R\$ 2.995,08	R\$ 1.382,34
6	Vigia noturno	6,00	R\$ 2.995,08	R\$ 1.497,54
7	Medicina e segurança do trabalho	12,00	R\$ 400,00	R\$ 192,00
TOTAL			R\$ 15.597,45	R\$ 7.491,38

Quantidade prevista mensal:	1,00
Quantidade medida no período:	0,48

Observações:

10 58 1170001-72
Plano de Trabalho Interdisciplinar Lda-EPP
Rua Nicomedes Hartman, N° 176
Candeias Grande CEP 52.010-252
Recife - PE

Iago Santos Calábria
Engenheiro Civil
CPF - 088.216.714-61
CREA - 1816507156