

# PREFEITURA MUNICIPAL DE CORTÊS



|                          |  |                             |                                   |                     |                            |                         |                           |            |                   |        |
|--------------------------|--|-----------------------------|-----------------------------------|---------------------|----------------------------|-------------------------|---------------------------|------------|-------------------|--------|
| <b>OBJETO</b>            | CONTRATAÇÃO DE EMPRESA DE ENGENHARIA PARA PRESTAÇÃO DE SERVIÇOS DE MANUTENÇÃO PREDIAL DOS PREDIOS PÚBLICOS MUNICIPAIS, UBS E CENTRO DA MULHER/SECRETARIA DE SAÚDE, LOCALIZADOS NO MUNICÍPIO DE CORTÊS/PE |                             |                                   | <b>OS N°</b>        | 09/08/2021                 | <b>VALOR LICITADO</b>   | R\$                       | 529.294,24 | <b>REPLAN (%)</b> |        |
| <b>CONTRATADA</b>        | PAUBRASIL CONSTRUTORA EIRELI EPP   |                             |                                   | <b>CONTRATO N°</b>  | 012/2021                   | <b>VALOR CONTRATADO</b> | R\$                       | 510.000,00 |                   |        |
| <b>PROCESSO N°</b>       | 019/2021   | <b>TABELA DE REFERÊNCIA</b> | SINAPI 11/2020 ORSE(OUTUBRO/2020) |                     | <b>FATOR K</b>             | 0,9635                  | <b>SERVIÇO EXCEDENTE</b>  | R\$        | 2.649,34          | 0,52%  |
| <b>MODALIDADE N°</b>     | PREGÃO ELETRÔNICO 012/2021   | <b>BDI's</b>                | <b>MAT =</b>                      | <b>SER = 20,00%</b> | <b>DATA DE INÍCIO</b>      | 9-ago-21                | <b>SERVIÇO EXTRA</b>      | R\$        | -                 | 0,00%  |
| <b>DADOS CONTRATUAIS</b> |  |                             |                                   |                     | <b>PRAZO EXECUÇÃO (DD)</b> | 180                     | <b>SERVIÇO SUPRIMIDO</b>  | R\$        | -                 | 0,00%  |
|                          |  |                             |                                   |                     | <b>TERMINO PREVISTO</b>    | 5-fev-22                | <b>VALOR TOTAL</b>        | R\$        | 512.649,34        | 0,52%  |
|                          |  |                             |                                   |                     | <b>BM - PERÍODO</b>        | 26/11/21                | <b>SALDO CONTRATUAL</b>   | R\$        | 420.958,05        | 82,11% |
|                          |  |                             |                                   |                     | <b>MEDICÇÃO N°: 4</b>      | <b>BM-1 (1TA)</b>       | <b>BM - R\$ MENSAL</b>    | R\$        | 2.649,34          | 0,52%  |
|                          |  |                             |                                   |                     |                            |                         | <b>BM - R\$ ACUMULADO</b> | R\$        | 91.691,25         | 17,89% |

| ITEMS                | TABELA | CODIGO | DESCRIÇÃO DO SERVIÇO                              | UN   | DADOS CONTRATUAIS |     |        |       |            |          |         |          | MEDIÇÃO NO PERÍODO |       |          | MEDIÇÃO ACUMULADA |        |            | SALDO A MEDIR |          |       |       |  |           |        |  |  |            |        |
|----------------------|--------|--------|---|--|-------------------|-----|--------|-------|------------|----------|---------|----------|--------------------|-------|----------|-------------------|--------|------------|---------------|----------|-------|-------|--|-----------|--------|--|--|------------|--------|
|                      |        |        |   |  | QUANTIDADES       |     |        |       | FINANCEIRO |          |         |          | QTDE               | VALOR | %        | QTDE              | VALOR  | %          | QTDE          | VALOR    | %     |       |  |           |        |  |  |            |        |
|                      |        |        |   |  | CTR               | ADI | SUP    | TOTAL | UNITÁRIO   | FATOR K  | ADITADO | SUPRIMIR |                    |       |          |                   |        |            |               |          |       | TOTAL |  |           |        |  |  |            |        |
| 1.0                  |        |        | SERVIÇOS PRELIMINARES                             |  |                   |     |        |       |            |          |         |          |                    |       |          |                   |        |            | 2.160,06      | 100,00%  |       |       |  |           |        |  |  |            |        |
| 2.0                  |        |        | COBERTA   |  |                   |     |        |       |            |          |         |          |                    |       |          |                   |        |            | 79.350,58     | 89,84%   |       |       |  |           |        |  |  |            |        |
| 3.0                  |        |        | REVESTIMENTO IMPERMEABILIZAÇÃO DE PAREDES E LAJES |  |                   |     |        |       |            |          |         |          |                    |       |          |                   |        |            | 16.826,00     | 90,10%   |       |       |  |           |        |  |  |            |        |
| 4.0                  |        |        | PINTURA PAREDES INTERNAS/EXTERNAS                 |  |                   |     |        |       |            |          |         |          |                    |       |          |                   |        |            | 58.699,99     | 67,72%   |       |       |  |           |        |  |  |            |        |
| 5.0                  |        |        | INSTALAÇÕES ELÉTRICAS                             |  |                   |     |        |       |            | 1.024,73 |         |          |                    |       |          | 1.024,73          |        |            | 27.456,21     | 83,28%   |       |       |  |           |        |  |  |            |        |
| 5.15                 | N      | SINAPI | 92023   | INTERRUPTOR SIMPLES (1 MÓDULO) COM 1 TOMADA DE EMBUTIR 2P+T 10 A, INCLUINDO SUPORTE E PLACA - FORNECIMENTO E INSTALAÇÃO. AF_12/2015                          | UND               | -   | 1,00   | -     | 1,00       | 31,19    | -       | 31,19    | -                  |       | 31,19    | 100,00%           | 1,00   | 31,19      | 100,00%       | -        | -     | 0,00% |  |           |        |  |  |            |        |
| 5.16                 | N      | SINAPI | 91993   | TOMADA ALTA DE EMBUTIR (1 MÓDULO), 2P+T 20 A, INCLUINDO SUPORTE E PLACA - FORNECIMENTO E INSTALAÇÃO. AF_12/2015  | UND               | -   | 1,00   | -     | 1,00       | 28,21    | -       | 28,21    | -                  |       | 28,21    | 100,00%           | 1,00   | 28,21      | 100,00%       | -        | -     | 0,00% |  |           |        |  |  |            |        |
| 5.17                 | N      | SINAPI | 93144   | PONTO DE UTILIZAÇÃO DE EQUIPAMENTOS ELÉTRICOS, RESIDENCIAL, INCLUINDO SUPORTE E PLACA, CAIXA ELÉTRICA, ELETRODUTO, CABO, FASEO, CORTA E COMBATEM. AF_01/2018 | UND               | -   | 5,00   | -     | 5,00       | 149,61   | -       | 748,05   | -                  |       | 748,05   | 100,00%           | 5,00   | 748,05     | 100,00%       | -        | -     | 0,00% |  |           |        |  |  |            |        |
| 5.18                 | N      | SINAPI | 97810   | LÂMPADA COMPACTA DE LED 10 W, BASE E27 - FORNECIMENTO E INSTALAÇÃO. AF UN CR 17.50 _02/2020  | UND               | -   | 14,00  | -     | 14,00      | 15,52    | -       | 217,28   | -                  |       | 217,28   | 100,00%           | 14,00  | 217,28     | 100,00%       | -        | -     | 0,00% |  |           |        |  |  |            |        |
| 6.0                  |        |        | INSTALAÇÕES HIDRAULICAS/HIDROSSANITÁRIAS          |  |                   |     |        |       |            |          |         |          |                    |       |          |                   |        |            | 563,49        | 2,17%    |       |       |  |           |        |  |  |            |        |
| 6.21                 | N      | ORSE   | 02103/ORSE  | PIA DE COZINHA COM BANCADA EM AÇO INOX, DIM 1,20 X 0,50 M, C.O: CUBA, SIFÃO CROMADO, VÁLVULA CROMADA, TORNEIRA CROMADA, CONCRETADA E ASSENTADA. VER 03       | UND               | -   | 1,00   | -     | 1,00       | 563,49   | -       | 563,49   | -                  |       | 563,49   | 100,00%           | 1,00   | 563,49     | 100,00%       | -        | -     | 0,00% |  |           |        |  |  |            |        |
| 7.0                  |        |        | ESQUADRIAS  |  |                   |     |        |       |            |          |         |          |                    |       |          |                   |        |            | 42.715,22     | 9,28%    |       |       |  |           |        |  |  |            |        |
| 8.0                  |        |        | ESTRUTURA   |  |                   |     |        |       |            |          |         |          |                    |       |          |                   |        |            | 259.302,27    | 19,11%   |       |       |  |           |        |  |  |            |        |
| 8.8                  | N      | ORSE   | 00042   | APICOAMENTO TOTAL DE REBOCO COM PONTEIRAS/TALHADEIRAS  | M²                | -   | 671,60 | -     | 671,60     | 1,58     | -       | 1.061,12 | -                  |       | 1.061,12 | 100,00%           | 671,60 | 1.061,12   | 100,00%       | -        | -     | 0,00% |  |           |        |  |  |            |        |
| <b>TOTALIZAÇÃO =</b> |        |        |   |  |                   |     |        |       |            |          |         |          |                    |       |          |                   |        | 512.649,34 |               | 2.649,34 | 0,52% |       |  | 91.691,25 | 17,89% |  |  | 420.958,05 | 82,11% |

|                                      |                          |   |                            |
|--------------------------------------|--------------------------|---|----------------------------|
| <b>EMPRESA</b>                       | <b>ENGENHEIRO FISCAL</b> | <b>TÉCNICO FISCAL</b>   | <b>SECRETÁRIO DE OBRAS</b> |
| ENGENHEIRO RESPONSÁVEL PELA EXECUÇÃO | ATESTO                   | ATESTO  | ATESTO                     |
|                                      |                          | Francieli D. de Almeida<br><i>Engenheira Civil</i><br>CREA-PE 181957666-3 |                            |

PAUBRASIL CONSTRUTORA EIRELI  
CNPJ: 23.198.833/0001-04



# PREFEITURA MUNICIPAL DE CORTÊS



**OBJETO** CONTRATAÇÃO DE EMPRESA DE ENGENHARIA PARA PRESTAÇÃO DE SERVIÇOS DE MANUTENÇÃO PREDIAL DOS PREDIOS PÚBLICOS MUNICIPAIS, UBS E CENTRO DA MULHER/SECRETARIA DE SAÚDE, LOCALIZADOS NO MUNICÍPIO DE CORTÊS/PE

**MEDIÇÃO - "04" - BM 1 (1TA) MEMÓRIA**

DATA INI = 26/11/21

DATA FIM = 20/12/21

| IT   | TABELA  | CÓDIGO      | SERVIÇO  | UN  | MEDIDAS |   |   |   |        |     |       |       |  |  |  |  |  |  |  |        |
|------|---|-------------|--|-----|---------|---|---|---|--------|-----|-------|-------|--|--|--|--|--|--|--|--------|
|      |   |             |  |     | QTDE    | C | P | A | V      | (X) | FATOR | TOTAL |  |  |  |  |  |  |  |        |
| 1.0  | SERVIÇOS PRELIMINARES                             |             |  |     |         |   |   |   |        |     |       |       |  |  |  |  |  |  |  |        |
| 2.0  | COBERTA   |             |  |     |         |   |   |   |        |     |       |       |  |  |  |  |  |  |  |        |
| 3.0  | REVESTIMENTO/IMPERMEABILIZAÇÃO DE PAREDES E LAJES |             |  |     |         |   |   |   |        |     |       |       |  |  |  |  |  |  |  |        |
| 4.0  | PINTURA PAREDES INTERNAS/EXTERNAS                 |             |  |     |         |   |   |   |        |     |       |       |  |  |  |  |  |  |  |        |
| 5.0  | INSTALAÇÕES ELÉTRICAS                             |             |  |     |         |   |   |   |        |     |       |       |  |  |  |  |  |  |  |        |
| 5.14 | ORSE  | 12808       | REFLETOR SLIM LED 200W DE POTÊNCIA, BRANCO FRIO, 6500K, AUTOVOT, MARCA G-LIGHT OU SIMILAR    | UND |         |   |   |   |        |     |       |       |  |  |  |  |  |  |  |        |
| 5.15 | SINAPI  | 92023       | INTERRUPTOR SIMPLES (1 MÓDULO) COM 1 TOMADA DE EMBUTIR 2P+T 10 A, INCLUINDO SUPORTE E PLACA  | UND | 1,00    |   |   |   |        |     |       |       |  |  |  |  |  |  |  | 1,00   |
| 5.16 | SINAPI  | 91993       | TOMADA ALTA DE EMBUTIR (1 MÓDULO), 2P+T 20 A, INCLUINDO SUPORTE E PLACA - FORNECIMENTO E     | UND | 1,00    |   |   |   |        |     |       |       |  |  |  |  |  |  |  | 1,00   |
| 5.17 | SINAPI  | 93144       | PONTO DE UTILIZAÇÃO DE EQUIPAMENTOS ELÉTRICOS, RESIDENCIAL, INCLUINDO SUPORTE E              | UND | 5,00    |   |   |   |        |     |       |       |  |  |  |  |  |  |  | 5,00   |
| 5.18 | SINAPI  | 97610       | LÂMPADA COMPACTA DE LED 10 W, BASE E27 - FORNECIMENTO E INSTALAÇÃO. AF UN CR 17,50 _02/2020  | UND | 14,00   |   |   |   |        |     |       |       |  |  |  |  |  |  |  | 14,00  |
| 6.0  | INSTALAÇÕES HIDRAÚLICAS/HIDROSSANITÁRIAS          |             |  |     |         |   |   |   |        |     |       |       |  |  |  |  |  |  |  |        |
| 6.21 | ORSE  | 02103/ORS E | PIA DE COZINHA COM BANCADA EM AÇO INOX, DIM 1,20 X 0,60 M, C/01 CUBA, SIFÃO CROMADO, VÁLVULA | UND | 1,00    |   |   |   |        |     |       |       |  |  |  |  |  |  |  | 1,00   |
| 7.0  | ESQUADRIAS  |             |  |     |         |   |   |   |        |     |       |       |  |  |  |  |  |  |  |        |
| 8.0  | ESTRUTURA   |             |  |     |         |   |   |   |        |     |       |       |  |  |  |  |  |  |  |        |
| 8.8  | ORSE  | 00042       | APICOAMENTO TOTAL DE REBOCO COM PONTEIRAS/TALHADEIRAS  | M²  |         |   |   |   | 671,60 |     |       |       |  |  |  |  |  |  |  | 671,60 |

Franciely D. de Almeida  
Engenheira Civil  
CREA-PE 181957666-3

PAUBRASIL CONSTRUTORA EIRELI  
CNPJ: 23.498.833/0001-04



# PREFEITURA MUNICIPAL DE CORTÊS



SECRETARIA DE OBRAS E INFRAESTRUTURA

OBJETO

CONTRATAÇÃO DE EMPRESA DE ENGENHARIA PARA PRESTAÇÃO DE SERVIÇOS DE MANUTENÇÃO PREDIAL NOS PRÉDIOS PÚBLICOS MUNICIPAIS, UBS E CENTRO DA MULHER/ SECRETARIA DE SAÚDE LOCALIZADOS NO MUNICÍPIO DE CORTÊS/PE

RELATORIO FOTOGRAFICO

UBS BARRA DE JANGADA

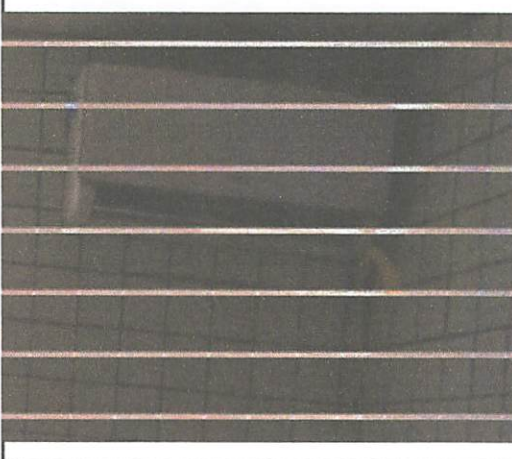

Franciely D. de Almeida  
Engenheira Civil  
CREA-PE 181957666-3

PAUBRASA CONSTRUTORA EIRELI  
CNPJ: 23.198.833/0001-04



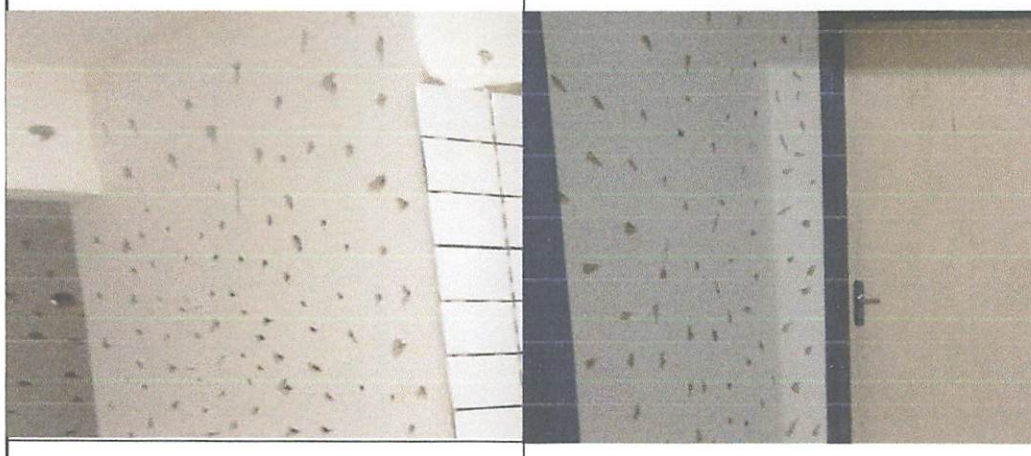
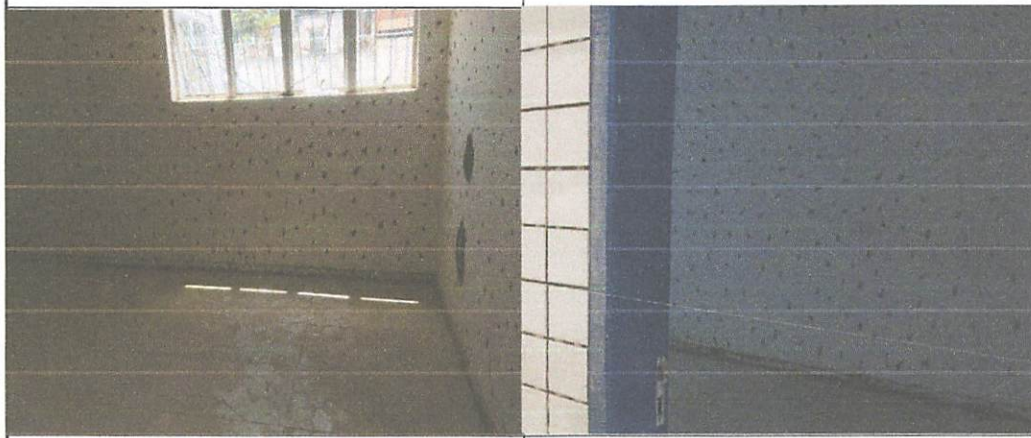
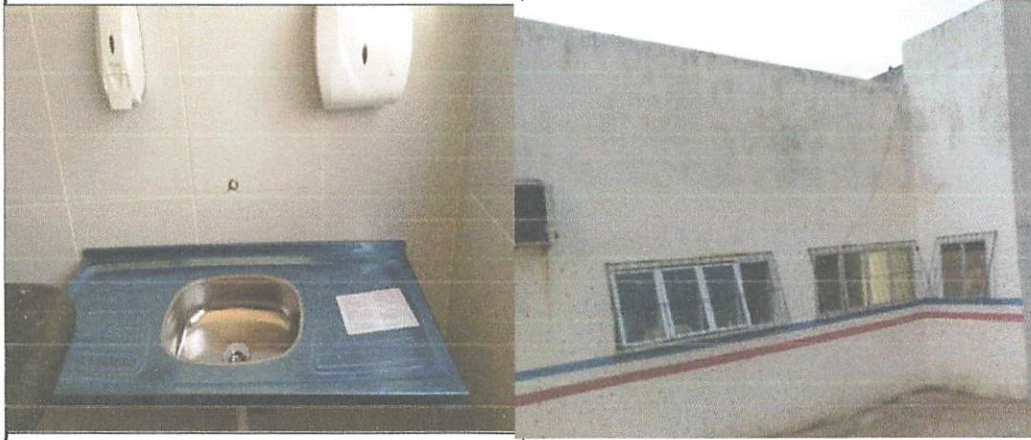
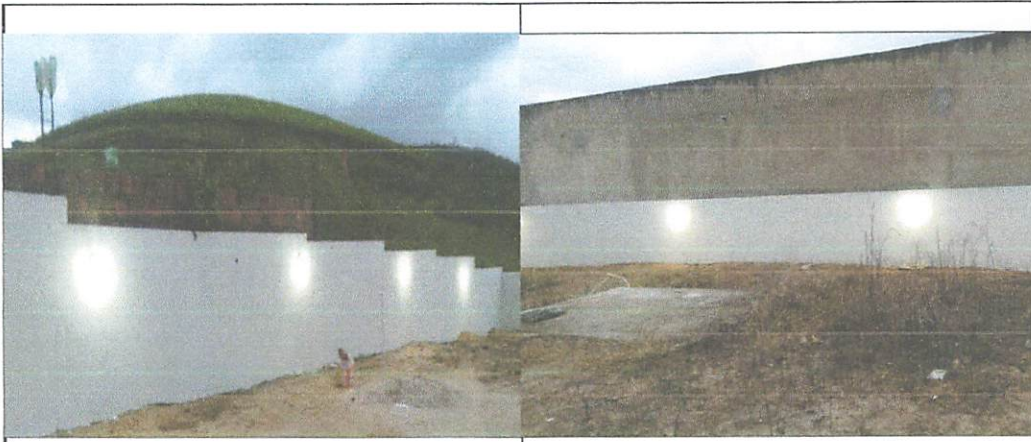

PAUBRASIL CONSULTORIA E REE11  
CNPJ: 23.189.833/0001-04

anciely D. de Almeida  
Engenheira Civil  
REA-PE 1819570